1 LEU

ANUL XXXII No. 8595

ABONAMENTE
Lei 350 pe un an
„ 180 „ 6 luni
„ 90 „ 3 „
„ 1000 Instituții publice

ATELIERELE TIPOGRAFICE
IAȘI. — STR. LAPUȘNEANU 37

Telefoane: Redacția 391, Administrația 394, Serviciul de noapte 387

OPINIA

Ziar popular cotidian

DUMINICA 1 DECEMBRIE 1935

BON No. 49 — SERIA 63-a — Premii gratuite OPINIA

LA NEVRALGII DA-TI

Jaful alimentar la Iași

Scrisoare Consiliului Municipal

Onorat Consiliu!

Câteva zile în urmă, am scris un articol intitulat: „Răul... Domnule Ionel Frühling!". în care îmi arătam indignarea că ajutorul de primar prezidase sfatul care a hotărât ridicarea prețului la pâne, cu un leu. Un reportaj semnat „Rex"—într'o gazetă locală, făcându-se purtătorul de cuvânt al d-lui Frühling, spunea că nu d-sa poartă răspunderea acestei majorări de preț la pâne, ci delegația permanentă.

In seara aceasta însă știu că vă adunați toți la un loc, Domnilor Consilieri. Și mai știu, că toți cei ce se istovesc muncind la primărie, au a vă da, în ultima instanță, socoteală Domniilor voastre. Va fi și d. Primar acolo.

Eu pare că vă văd în epoca campaniei electorale alergând dela o sală de întrunire la o altă sală de întrunire. Transpirați, respirând grăbit, nu pridideați a spune că veți avea în grija Dvs. năcazurile și nevoile multe și mari ale acestei bătrâne și coropsite urbe. Că veți avea grijă să înlăturați specula din piață; că veți face așa fel, încât să nu mai mâncăm pâne cu preț de jaf; că pânea va fi făcută numai din făină de grâu sau și din bucăți de saci, de obiele de glod, de cuiburi de gărgăriți, șoareci și alte multe vietăți trăitoare prin magazile morarilor și brutarilor.

Că veți face ca pânea să fie pâne de-un kilogram.

A trecut campania. Ați fost onorați cu alegerea. Rezultatul: Mâncăm pâne făcută din orice, numai din grâu curat nu. Pânea dela un kilogram, scade pe fiecare lună, de mă tem că într'o zi o să ajungă... abstractă. Prețul pânii însă crește, crește, așa cum ar trebui să crească pânea bună în cuptorul unui brutar cinstit.

Ridicarea prețului la pâne înseamnă ridicarea prețurilor la toate. Pânea este un fel de îndreptar al prețurilor.

Cât despre prețurile din piață! Anarhie. Fiecare precupeț în măsura grosimei pielii depe obraz, cere cât vrea și ia cât vrea.

Nimeni nu-l controlează, deși sunt inspectori mulți la număr pentru piețe.

Sunt dealtminteri inspectori și pentru pâne.

Eu cunosc unul care arată la față așa de bine, încât îți face impresia unei pâni rumene, bine crescută. Poate că mă înșel, însă mie mi se pare că'n târgul acesta numai el și încă vreo câțiva, mânâncă pâine din făină de grâu!...

Pentru a termina: Ridicați-vă Domnilor Consilieri până la înălțimea morală a încrederei pe care orașul acesta și-a pus-o în D-vs.

Frânați lăcomia obraznică a morarilor și brutarilor. Au cumpărat un kgr. de grâu la August cu 2 lei și jumătate și vând după trei luni un kgr. de pâine cu 10 lei!...

Frânați lăcomia din piața de alimente.

Altminteri, nu vă mai adunați degeaba acolo în sala mare a Primăriei noastre!

GH. CHIRIȚESCU
avocat

1 Decembrie
Ziua întregirii neamului

Această zi memorabilă, provoacă o destindere în simțămintele noastre. Impetuosul asalt al vitejiei neamului, din 1916—1918, ne înalță sufletul până la surescitare, prin miracolul Unirii neamului românesc între hotarele naturale și sub un sceptru glorios.

Sunt 17 ani și parcă e acum; așa-i de actuală minunea neamului nostru! zăngănit de arme, urale, bubuituri de tunuri, melodii ucigătoare de mitraliere, vaietele răniților și... cununa biruinții, sunt realități ce frământă profund în ziua de 1 Decembrie ființa întregului norod românesc.

Acum apar reliefate figurile mari: Regele Ferdinand, Regina Maria, Brătianu, Averescu, Pop. de Basești, Ciceo Popp, Goldiș, Maniu, Iancu Flondor, Popovici, Nistor, Ciobanu, Halippa, Inculeț etc., figuri ce încheie un trecut de mucenicie și deschid un viitor de glorie și frăție.

Faptele zilei de 1 Decembrie întrec sforțările omenești; deși prin oameni s'au făcut. Ele formează istoria sacră a neamului.

Ele încrustează profund pe răbojul vieții românești sforțările de milenii ale unui neam ce n'a știut, decât lupta, munca, robia și subjugarea.

Să ridicăm slavă pentru cela ce ne-a adus ziua de 1 Decembrie 918; să săltăm de bucurie și să ne plecăm genunchii înaintea Proniei Divine, care a ocrotit neamul nostru.

PREOT NEC. NEGOIȚĂ
Erbiceni

Căsătoria unor vedete

Renumita artistă de cinema *Paula Wessely* și actorul *Attila Hörbiger*, care — după cum am anunțat — s'au căsătorit zilele trecute la Viena.

Din toată lumea

Se vorbește prea mult

Se știe că guvernul a pregătit un proect pentru modificarea regulamentului Camerei deputaților. In ultimul moment însă, s'a renunțat la acel proect, deoarece se împotrivea nu numai opoziția, ci și o bună parte a majorităților.

E drept că proectul în cauză conținea unele dispoziții cam draconice, așa că înlăturarea lui era necesară. In schimp cuprindea și un paragraf folositor, acela privitor la limitarea durației discursurilor, comunicărilor și interpelări. Se fixa un anumit interval pentru oratori (pare-se jumătate de oră pentru un discurs, un sfert de ceas pentru o interpelare și maximum zece minute pentru o comunicare).

Măsura n'ar fi fost rea, fiindcă într'adevăr se vorbește prea mult în parlament. Acest abuz, dealtfel, nu se manifestă numai la noi. Astfel s'a socotit că discursurile parlamentarilor din Franța, într'o singură sesiune, dacă ar fi fonografiate, ar necesita... 100.000 plăci de gramofon!

Premiile Nobel

Acum 40 de ani, la 27 Noembre 1895, celebrul inventator Alfred Nobel și-a întocmit testamentul, prin care instituie renumitele premii ce-i poartă numele. De atunci premiile Nobel se distribuie regulat în fiecare an, pentru literatură, știință și acțiune pacifistă.

Statistica până în anul 1931 arată că Germania a obținut 36 premii Nobel, Franța 22, Anglia 18, Statele Unite 12, Suedia 11, Elveția 6, Austria 5, Italia 5, etc.

Ziarele hitleriste din Berlin relevă acest succes al Germaniei. Se cuvine însă să menționăm, că dintre cei 36 premiați germani, 14 au fost evrei-germani printre care și savantul Albert Einstein, astăzi isgonit din Germania.

Luleaua d-lui Baldwin

D. Stanley Baldwin, șeful guvernului britanic și președintele partidului conservator din Anglia, e într'adevăr ...conservator. O dovadă elocventă:

D. BALDWIN

Pasionat fumător, d. Baldwin se folosește de aceiaș pipă de peste 20 ani. După succesul în recentele alegeri, secretarul său i-a făcut un cadou o lulea nouă și elegantă. D. Baldwin i-a mulțumit pentru atențiune, însă continuă să fumeze din pipa veche, probabil spre a nu strica tradiția!

Koh-Y-Nor

Zilele trecute trecătorii de pe străzile Londrei au fost martorii unui spectacol interesant. Un automobil cu câteva detectivi dela Scotland-Yard parcurgea străzile, cu viteză. Mașina s'a oprit în fața magazinului celui mai mare bijutier din Londra.

Din automobil s'a scos o cutie de metal, în care se afla celebrul diamant „Koh-Y-Nor" de 110 carate, cea mai prețioasă bijuterie din comoara regală britanică.

Diamantul a fost spălat și curățit de praf, în prezența polițiștilor. Apoi, subt aceiaș pază, bijuteria a fost readusă la palatul Buckingham și încuiată în caseta secretă din dormitorul reginei.

Raritate

Intr'o regiune aziatică, între China și Thibet, la înălțime de 5000 metri, trăește un animal extrem de rar: ursul „panda", cu trup foarte dezvoltat și cu o blană minunată, de culoare albă cu pete negre.

Neamul urșilor panda aproape a dispărut de pe pămînt. Mai trăesc în colțul acela din Tibet, 5 sau 6 exemplare.

Un englez, căpitanul Brocklehurts, a avut decurând norocul excepțional de a împușca un urs panda. Blana splendidă a fost expediată la Londra și va fi expusă în British Museum.

Varieteu subt apă

La New-York s'a înființat un varieteu...subt apă! Localul, artistic amenajat și ermetic închis, este în întregime făcut din sticlă incasabilă. Publicul se distrează, cîntă, bea, dansează, la o adîncime de 15 metri, subt apă.

Varieteul este vizitat de un public numeros, atras de excentricitatea localului.

Citiți zilnic Opinia

IDEI ȘI FAPTE

Necazurile d-lui Morgan

Pe d. Pierpont Morgan, celebrul miliardar american, îl chinuesc visuri tare urâte: peste trei decenii, cel mult a declarat recent marele bancher — nu va mai fi în Statele-Unite nici un singur milionar:

Și iată pentruce:

— „Ne vor da gata impozitele, excesiv de mari, pe care le plătim statului — exclamă d. Morgan, în culmea desperării. Muncim dar de pe acuma opt luni pe an pentru fisc. Ce va fi peste cinci, zece sau douăzeci de ani? Va trebui să dăm din capital și vom sărăci treptat".

...Așa dar, sunt contribuabili care îndură suferințe mai mari din pricina fiscalității excesive, ca cei depe meleagurile noastre, bunăoară. Noi nu riscăm să rămânem fără milioane; din bunul motiv că... nu le prea avem!

Și apoi bogătașii noștri trăesc foarte bine cu statul și cu fiscul. Nu acelaș lucru se întâmplă cu sărăcimea...

Dar ce face statul american cu atâta bănet?

Ce se face cu acești bani mulți, — o știu până și copiii de vârsta școlară; se fabrică tunuri, se toarnă obuze, se construesc vase de război, se confecționează gaze otrăvitoare, se perfecționează toate invențiile diabolice ale veacului. Dar întrucât pe vremurile noastre afurisite se obișnuește de a se ascunde o realitate sperietoare, se mai svârl din când în când câteva

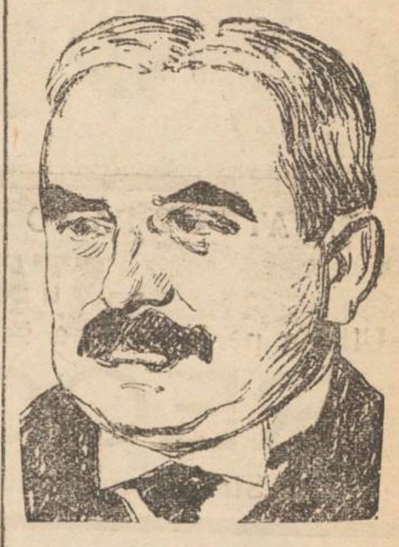

D. PIERPONT MORGAN

milioane de dolari șomerilor, se usucă un loc mlăștinos și se ridică un dig frumos.

Intr'un târziu, noi venim la cinematograf, unde Jurnalul Movictone ne redă aspectele impresionante dela inaugurarea acelui dig și ne face să înghițim un discurs pacifist al d-lui Roosevelt (mare noroc că nu'l înțelegem). Și lucrurile își urmează mersul lor firesc...

I. L. BASARABEANU

Misterul de la „Black Castle"
Școala de spionaj al imperiului britanic

In munții domeniului de la Devonshire, departe de drumurile automobilelor și căilor ferate, se află ascuns între arbori un vechiu castel: „Black Castle". Poarta grea, de stejar, stă permanent închisă în fața vizitatorilor nepoftiți. Printre ferestrele castelului țâșnesc până noaptea târziu fâșii de lumină puternică. Din când în când, la poarta castelului apare câte un tânăr cu un cufăraș în mână.

Portarul îl examinează cu atenție, îi verifică documentele și numai după aceea îi dă voie să intre înlăuntru. Acolo se află celebra școală a lui „Intelligence Service", care a adus atâtea servicii Angliei în războiul mondial.

Elevii acestei școli, în primii doi ani fac exerciții de sport și de flexibilitate a corpului. Cei mai buni specialiști sunt aici profesori de înot, de box, scrimă, călărie ș. a. Sunt recrutați de obicei în elementele distinse, acei care au repurtat succese la olimpiadele internaționale.

In al treilea an se trece la educația specială.

Candidatul trebue să fie un bun săritor peste obstacole, pe acoperișuri și nu trebue să rămână perplex în fața clădirilor, oricare le-ar fi structura. Se dă o mare atenție la felul mișcărilor: trebue să se furișeze cu mișcări de panteră, repede și neauzit de nimeni. Elevii învață toate acestea în săli speciale. Ușile, parchetul și obiectele din camere sunt în așa fel așezate, ca la cea mai mică mișcare să se răstoarne sau să facă sgomot. De asemenea, sunt învățați cum să folosească orice obiect pentru a se ascunde. Invățătorul stă cu ceasornicul în mână și numără minutele câte i-au trebuit elevului pentru a se ascunde după dulap sau alt obiect ivit în cale.

Totodată elevii trebue să știe să conducă avionul, automobilul ș. a. să fie înarmați cu cunoașterea a cât mai multe limbi europene, să aibă abilitatea de a pătrunde în taina întreprinderilor industriale ș. a. m. d.

Și în acest fel „Intelligence Service" devine auxiliarul cel mai de preț al redutabilei diplomații britanice.

Problema calendarului și spiritul poporului nostru
Interesante constatări ale P. S. S. Arhiereul Grigorie Botoșăneanul

Problema stilismului în eparhia Moldovei și Sucevei, este încă de actualitate. Aceasta ne-o confirmă P. S. Arhiereu Grigorie, vicarul mitropoliei Moldovei și Sucevei, cunoscut ca un desăvîrșit sectolog. P. S. Sa este în măsură să ne dea lămuriri asupra acestei problemei care preocupă biserica în general, fiindcă vicarul arhiepiscopiei Iașilor, pe lângă o activitate desfășurată pe teren în această direcție, a redactat și o serie de cărți folositoare. Astfel, P. S. Sa este autorul cărților „Confesiuni și secte": Sectele din Romînia". „Vedeți cum să umblați cu pază"; „Să stăm bine, să stăm cu frică și să luăm aminte"; „Nu este al nostru a ști anii sau vremurile": „Crezi în chipuri și icoane", etc.

Toate aceste cărți au fost de mare folosință pentru combaterea stilismului nu numai în Moldova, ci și în alte eparhii, ca de exemplu Basarabia și Ardeal. Spre a ne edifica asupra situației bisericii în eparhia Moldovei, ne-am adresat P. S. Sale.

„Ce ne puteți spune de nedumerirea credincioșilor în privința calendarului?

— „Problema calendarului îndreptat care preocupă biserica și pe credincioșii ei de câțiva ani, nu-i așa de simplă cum se credea la început

Poporul nostru este tradiționalist prin excelență. Prin tradiție înțelegându-se tot ce s'a apucat de la moși, strămoși: predaniile și viața lor obiceiuri, date, etc. Toate deprinderile strămoșești, obiceiuri și credință moștenite din neam în neam, au ajuns la putere de lege ce fac parte integrantă din însăș viața de toate zilele a poporului nostru.

O astfel de moștenire tradițională, este în mare parte și credința cu viața ei religioasă. Poporul nostru nu poate concepe credința lui religioasă și nu o poate trăi, de cât așa cum concepe întreaga lui viață tradițională. Pentru o mare parte a poporului dela sate, credința creștină și viața religioasă în măsură apreciabilă, se reduce la un total de obiceiuri și ritualuri fără să le fi pătruns deajuns fondul.

Cu cât cineva îndeplinește mai riguros aceste practici și ritualuri, cu atât este considerat mai religios și mai credincios. In acest fel este înțeles și trăit în mare parte creștinismul poporului nostru, îndeosebi dela sate.

P. S. S. Arhiereul Grigorie Botoșăneanul

Pentruca să înțelegi pe cineva în parte sau o viață obștească, trebui să ai putere, să te transpui exact în locul lui, să te cobori la nivelul lui de înțelegere.

In chestiunea îndreptării calendarului — intelectualitatea conducătoare în general cu înțelegerea și traiul întru totul deosebit de a credincioșilor de rând, a tratat chestiunea și a rânduit treburile după a lor gândire, fără să încerce câtuș de cât să se pogoare la înțelegerea și felul de a fi al poporului. Și atunci s'a produs mișcări și tulburări, acum privite cu uimire de autoritatea conducătoare, pentrucă nu înțelege sufletul credincioșilor tulburați.

Convingerea intimă a multor creștini habotnici a fost și este că îndreptarea calendarului ar fi o greșeală; că s'a tricat legea strămoșească și că ne-am vândut străinilor. Iată cum se explică starea de revoltă la care au ajuns cei care nu vor să primească îndreptarea calendarului. Dacă aceștia nu înțeleg îndreptarea calendarului și au convingeri cu totul greșite, nu e vina lor. Așa înțeleg rânduelile vieții pe care le-au moștenit în naivitatea și simplitatea lor — și pentru dânșii sunt dogme. Cât le respectă, se vede. De aceia cu chestiuni de acestea, de ordin sufletesc care formează ființa poporului nostru, trebue umblat cu multă băgare de seamă. Măsurile ce se iau trebue gândite și bine chibzuite. Dacă s'ar fi procedat cu prudență și calcul de când s'a făcut îndreptarea calendarului și nu s'ar fi luat situația ca neserioasă, nu se ajungea unde suntem astăzi. Un lucru nu trebue să se

Continuarea în pagina II-a

Cetiți în pag. 4-a ULTIMA ORA

Cei mai eleganți și mai buni șoșoni și galoși. Premiați cu medalia de aur București 1934

APARATE DE RADIO
„STANDARD"
Ultima perfecțiune a sezonului 1936 — la
„RECORD"
Str. Lăpusneanu 27 — IAȘI

Șoșoni Galoși Quadrat Riga

Azi la Sidoli
ROBERTA
O realizare cu muzică, dans, toalete fastuoase interpretat de IRENNE DUNNE, GINGER ROGERS și Fred Astaire

Al doilea film
ABISINIA
O redare a obiceiurilor din Africa
Complectare: JURNAL SONOR FOX

PALACE-HOTEL
Cernăuți
Confort modern Curățenie exemplară
100 camere, calorifer, apă curentă caldă și rece, telefon și bae în camere. Hall elegant, sala de lectură, saloane de recepție. Ascensor. Salon de frizat și coafat. Restaurant, Café etc. etc.
Automobilul hotelului gratis dela Gară la Hotel
Serviciu conștiincios. Prețuri extrem de reduse

In interesul Dv. cereți sare, zahăr și făină numai în SACI DE HÂRTIE à 50 kg., fiindcă sunt rezistenți, eftini și higienici

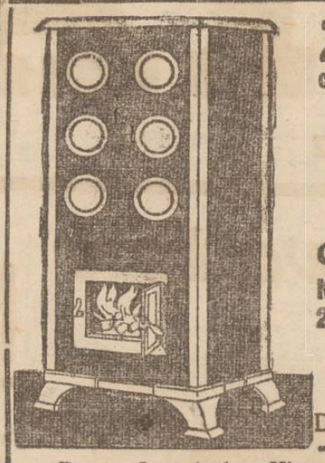

Zeci de mii cumpărători satisfăcuți dovedesc că Soba „ZEPHIR" este între toate sobele cea mai bună
Numai 10 kg. lemne necesare în 24 ore ptr. o cameră normală
D. Szánto & Fiul
Oradea
De găsit în mai toate orașele — Cereți prospect gratuit —
Repr. Ing. Arthur Klepper, str. Lăpușneanu No. 35
Leopold J. Schönblum, str. Lozonschi No. 12

NU AVEȚI UN CAP DE FIER!
ca să puteți suporta loviturile violente ale durerilor de cap și ale nevralgiilor. Împotriva acestor chinuri, antinevralgicul minunat
JAWOL

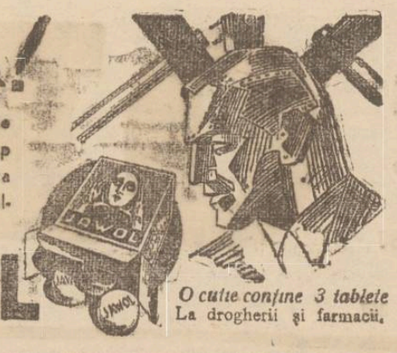

O cutie conține 3 tablete
La drogherii și farmacii.

GENTLEMAN Str. Cuza Vodă 85
In curtea palatului Braunștein
execută ireproșabil paltoane după ultimele jurnale

Liga anti-revizionistă
își serbează mâine patronul
O adunare la Teatrul Național

Ligă „Antirevizionistă" își serbează mâine patronul, în în toată țara. În acest scop, liga a dat din timp instrucțiuni tuturor comitetelor ei regionale și județene asupra felului solemn cum trebuie comemorată ziua unității naționale.

Ca în toți anii, guvernul a ținut să sprijine această inițiativă națională, dînd dispoziții tuturor școalelor comunale și urbane, ca să se organizeze serbări de acord cu „Liga Antirevizionistă România"

Și la Iași au sosit dispozițiunile ministerului instrucțiunii, care a aprobat ca elevii tuturor școalelor să participe la serbările organizate de „Liga Antirevizionistă".

Cu această ocazie, s'a recomandat elevilor școalelor să cumpere-benevol insignele „Ligii", din vînzarea cărora se susține propaganda în străinătate. Costul insignelor este de 2 și 6 lei.

D. Prof. Dragomirescu, președintele „Ligii Antirevizioniste" din localitate, a primit dispoziții dela centru, în ceiace privește modul cum se va desfășura serbarea de mîine.

D-sa a luat contact cu șefii autorităților, precum și cu ceilalți membrii ai ligii, alcătuind un program al serbării.

Mîne dimineață se va oficia un serviciu religios la Mitropolie, după care va urma o adunare — în sala Teatrului Național.

La școli, profesorii vor vorbi elevilor despre însemnătatea acestei zile și rolul „Ligii Antirevizioniste".

VIRGIL G.

RUTA CERNĂUȚI
primește comisioane.
GAROL GRILLER
voiajor, Str. Cucu 23

PERDUT recipisa Nr. 1093 eliberată de Societatea Comunală a Uzinelor Electrice la 5 Noembrie 1931 pentru garanția depusă de Lei 300. O declar nulă și fără valoare în mâinile oricui s'ar găsi.
Elena Molciu, Săvescu 7

UCENIC (băiat cinstit) se angajează la *Ceasornicăria Pistiner* Iași, str. Lăpușneanu

O expoziție și o mare șezătoare la Iași

Aseară a avut loc la primărie, consfătuirea unor publiciști ieșeni, sub președinția d-lor C. Meissner și Osvald Racoviță primarul orașului.

S'a discutat modalitatea comemorării Soc. „Junimea" care a făcut pe vremuri gloria culturală a Iașilor și a îndrumat întreaga mișcare literară a neamului românesc.

S'a alcătuit un comitet de acțiune și s'a adoptat, în linii generale, următorul program:

Comemorarea se va desfășura între 17 și 25 Ianuar 1936.

Se va organiza, în foyerul Teatrului Național, o expoziție a „Junimei", cuprinzând manuscrise, cărți, fotografii, diverse obiecte evocatoare.

Va avea loc la Teatrul Național o mare șezătoare. Vor povesti amintiri membrii în viață ai „Junimii"; se vor face scurte comunicări de către personalități care au fost în contact cu fruntașii junimiști.

Se va reprezinta o scenetă specială în care vor apare măștile foștilor junimiști, într'un decor adecvat vremei de acum 70 de ani.

Se va juca o comedie cu cântece, din producția junimiștilor de odinioară.

Se va tipări o revistă festivă.

S'a hotărât lansarea unei serii de invitațiuni către personalitățile culturale din țară și către descendenții direcți ai foștilor junimiști.

Consfătuirile comitetului de acțiune vor continua.

x „Chino-vinul „Dr. Ratianu cu China, Kola, Guarana, Gențană și Glicerofosfat de Calciu întărește organismul, dându-i vigoare. Se recomandă cu mare succes convalescenților, și anemicilor, mărindu-le pofta de mâncare. Depozit Farmacia Dr. Ratianu Cuza Vodă 48.

Astă seară — Saloanele Orfelinatului

Cea mai fastuoasă reuniune mondenă

Astă seară are loc în saloanele Orfelinatului evreesc deschiderea carnavalului. Balul Asociației generale a studenților evrei, organizat de un comitet de doamne din elita Iașului, va fi evenimentul cel mai atrăgător al sezonului. S'au pregătit surprize variate și agreabile. S'au aranjat numere extrem de atractive, printre care corul format de studenți, acompaniat de balalaici, mandoline, chitare și condus de apreciatul bariton Bronzon. Cabine telefonice pentru convorbiri discrete.

Barul-surpriză și bufetul vor constitui deliciul asistenței. Saloanele decorate în stil oriental de o cunoscută pictoriță dela Belle-Arte, vor fi feeric luminate prin reflectoare speciale.

Balul va furniza o noapte minunată, o reuniune selectă, bucurându-se de prezența de onoare a d-lui prof. univ. dr. V. Râscanu.

Urmărirea la Iași
a unei fete dispărute

Parchetul de Botoșani a cerut autorităților judiciare din localitate să pue în urmărire pe tânăra Eugenia Dumitriu, în etate de 21 ani. După cum am relatat, tânăra a dispărut de la casa părintească în chip curios.

Autoritățile au fost înștiințate că fugara s'ar afla la Iași.

S'a dispus urmărirea ei.

x Dr. Brener *specialist mamoș*, boli de femei. Cons 8—2 d. m. în str. Banu

Informațiuni

x Parchetul de Roman a trimes în judecată pe jandarmul instructor Al. Potlog, șeful postului Boghicea-Roman și pe jandarmul ajutor Ion Donos.

Ei sunt acuzați că au arestat pe nedrept pe femeia Elena Mangheru din Boghicea, ducând-o la post, și-au bătut joc de ea.

x EXCURSII.—De vacanța Crăciunului ziarul „Zorile" din București a organizat următoarele excursii în străinătate:

1) Berlin-Bruxelles-Londra-Colonia, dela 23 Decembrie la 9 Ianuarie și 2) Berlin-Liège-Paris cu o înapoiere prin Italia și alta prin Germania.

Aceste călătorii sânt organizate în condiții de prim rang.

Informațiuni și prospecte la d. C. Vlad, Fundacul Lozonschi 8, telefon 511.

x În zilele de 8, 9 și 10 Decembrie va avea loc la Iași un congres al personalului auxiliar sanitar.

Direcția generală c. f. r. a aprobat o reducere de 50 la sută pe calea ferată pentru congresiști.

Reducerea intră în vigoare la 6 Decembrie și expiră la 11 Decembrie.

x Partidul Național Țărănesc Sectorul Hala Sf. Lazăr convoacă toți membrii la ședință care are loc Duminică 1 Decembrie ora 3 p. m. fix, la sediul sectorului din strada Roseti No. 23.

x Agendele Socec 1936 fac dublul serviciu de agendă și de Port - bonnheure. 3

x AGITAȚIA FUNCȚIONARILOR PARTICULARI.— Duminică 1 Decembrie ora 3 p. m. are loc în Sala Mare a Camerei de Muncă o *întrunire Funcționărească* la care se va discuta „Noua lege a Meserîilor, și se va protesta contra neaplicării legilor de proteguire a Muncii.

Sunt invitate a lua parte toate organizațiile profesionale.

x Domnul Profesor L. Ballif va ține conferința cu titlul: *„Ereditatea nervoasă"*, Duminică 1 Decembrie, ora 5 p. m. în Aula Universității.

x BAL.—Astă seară toată lumea merge la cel mai frumos și distractiv bal al sezonului în elegantele saloane ale *Statului Negustoresc*. Nici în poveștile cu o mie și una de nopți nu s'a pomenit de o asemenea petrecere.

x Reprezentația anunță pentru data de 4 Decembrie la Teatrul Național cu frumoasa comedie *Doamna Ministru Popovici* se amână pentru seara de Luni 16 Decembrie irevocabil.

Biletele cumpărate având data de 5 Decembrie și seria No. 50 rămân valabile pentru acest spectacol.

x *În legătură cu incendiul din str. I. C. Brătianu*, parchetul cercetând împrejurările în care s'a produs focul, au conchis că este cazul să emită rechizitor în contra d-lui I. Grossman.

Comerciantul a fost chemat ieri la parchet și reținut pentru continuarea cercetărilor.

Dosarul a fost deferit cabinetului 2 instrucție.

Dureri de cap, gripă, guturai combate DALIN cel mai bun antinevralgic

Problema calendarului și spiritul poporului nostru

(Continuare din pag. I-a)

uite. Dacă nu se iau măsuri până ce focul stilismului, aprins dintr'o scânteie a neprevederii, nu s'a întins, să fie pârjol, — în viitor poate zdruncina întreaga biserică și chiar unitatea neamului românesc obținută cu atâtea jertfe. Un exemplu tipic îl vedem în viața pravoslavnică religioasă a poporului rusesc, — acest neam care a fost și ne este o veșnică amenințare. Răscolnicismul cu cele aproape patruzeci de secte care au tulburat imperiul țarist trei veacuri, contribuind în mare parte la starea în care a ajuns, a luat naștere dela o scântee cu totul nebăgată în seamă, ca și stilismul nostru. Până în secolul al 17-lea, cărțile de ritual se scriau cu mâna. Din această cauză, se strecurau multe greșeli.

Cărțile de slujbă le biserica rusească ajunsese la începutul veacului al 17 lea să schimbe ființa creștinismului. S'au făcut multe încercări pentru îndreptarea cărților. Toate au fost zădărnicite de ignoranța mulțimii, socotind aceasta ca un sacrilegiu. Totuși s'a găsit un patriarh cu autoritate, care a adunat un sinod la Moscova la 1655 și a hotărât îndreptarea tuturor cărților de ritual. Acest patriarh numit Nicon a îndreptat forțat toate cărțile și a restabilit practicile religioase care nu se mai cunoșteau. Massa poporului s'a tulburat, neînțelegând adevărul, crezând că e o schimbare de credință. S'a întrebuințat forța armatei, mai ales când a ajuns împărat Petru cel Mare. Rezultatul a fost despărțirea de biserica oficială acelor învrăjbiți.

Aceștia s'au înmulțit ca partizani dar și ca bisericuți sectare în parte. Și când au fost constrânși, au suferit martirajul în țară, sau au plecat în țări străine cum sunt lipovanii și scapeții dela noi. Iată ce ne poate aștepta și pe noi dacă nu vom fi prudenți și cunoscători de suflete.

Biserica prin slujitorii ei a făcut sforțări pentru liniștirea celor tulburați și pentru înțelegerea îndreptării făcute. Din nefericire s'au găsit și mulți profitori și pescuitori în apă tulbure. Au apărut profeți mincinoși și lupi îmbrăcați în piele de oaie care au început să se înfrupte la folos material. Ca și la rascolnicii din Rusia, au apărut slujitori și apărători ai tradiției vechi până la eroism...

Numai că acești eroi au fost și sânt dintre creștinii certați cu justiția și din călugări excluși din mânastiri pentru imoralități.

Toți aceștia și-au făcut mijloace de trai din aceste rătăciri creștinești, erijându-se în slujitori și predicatori cu totul necanonici și în apărători ai calendarului neîndreptat... Acești profitori au semănat multă învrăjbire și anarhie printre credincioși, bajocorind autoritățile cu vorbele cele mai triviale și îndemnându-i la nesupunere.

În județele Baia și Neamț din eparhia Moldovei, tulburările au fost mai amenințătoare din cauza mulțimii mânăstirilor cu habotnicia credincioșilor. În unele locuri răsvrătirile au fost așa de mari, încât s'au construit vreo 15 biserici aparte, pentru credincioșii pe stilul vechi în care slujesc călugări caterisiți, iar unii nici măcar hirotoniți de vreun arhiereu. Au ajuns să facă procesiuni ațâțătoare, nestingherite de nimeni.

Totuși înțelepciunea și tactul conducerei eparhiale cu înțelegerea forțelor administrative și polițienești a procedat așa fel încât nu s'au

Continuarea în pag. III-a

Mișcarea pentru propășirea Iașilor

Ședința de ieri dela Universitate

Secțiunile unite ale asociației „Prietenii universității", au ținut aseară o nouă ședință, în sala marelui colegiu. Au participat numeroși clerici în frunte cu I. P. S. mitropolitul Nicodem, d-nii Const. Meissner fost ministru, prof. I. Tănăsescu președintele asociației, prof. dr. Gr. T. Popa, precum și alți profesori universitari și intelectuali ieșeni.

Refacerea monumentelor

In primul rând s'a ridicat chestiunea refacerii monumentelor ieșene. D. prof. *Tănăsescu* a arătat că s'au tipărit o serie de bilete de cărămizi a câte 1, 2 și 20 lei, distribuite tuturor preoților din eparhia Iașilor, care le vor plasa printre enoriași.

Se speră că până la sfârșitul acestui an se va strânge un fond de circa 200.000 lei, astfel că în primăvară se vor putea începe lucrările.

Toți preoții prezenți declară că își vor da silința să distribuie cât mai multe bilete.

Conferințe în Moldova

Se discută apoi despre organizarea unor conferințe în diverse județe ale Moldovei. In această direcție dă lămuriri d. prof. *G. Pascu*. D-sa arată că asemenea conferințe ar putea produce Asociației și un apreciabil venit, care ar servi pentru diverse scopuri.

Propunerea este aprobată. In cel mai scurt timp se va trece la fapte.

In privința revistei „Insemnări ieșene" proiectată de de secția publicistică a Asociației, vorbește d. prof. *Gr. T. Popa*. D-sa face apel la la toți membrii „Prietenilor Universității" să contribuie și materialicește, pentru a se asigura publicației o apariție regulată.

Dealtfel și fondul rezultat din organizarea conferințelor va servi în acelaș scop.

Postul de radio-difuziune

Incă acum câteva luni s'a pus în discuție chestiunea înființării la Iași a postului de radio-difuziune, devenit liber prin suprimarea celui dela Bod.

S'au făcut în acest sens intervențiuni la societatea de radio-emisiune, însă până în prezent nu s'a hotărât nimic definitiv. Membrii asociației își manifestă încrederea că în cele din urmă, postul de radio va reveni Iașului. Numai d. Toma n'are încredere. Și însuși d-sa explică de ce: Doar e Toma... necredinciosul!...

Intruniri pe cartiere

Problema convocării unor intruniri în diverse cartiere ale Iașului, a desbătut-o d. prof. *Gr. T. Popa*. Se hotărește ca intrunirile să se țină regulat, pentru a se putea cunoște nevoile locale și a se căuta măsuri pentru îndreptarea lucrurilor.

D. *Toma* e de părere ca „Prietenii Universității" să se ocupe numai de chestiuni de ordin general. Majoritatea membrilor însă, se opun.

Ședința a luat apoi sfârșit.

I. ARMEANU

Lucrările Parlamentului

29 NOEMBRE

CAMERA: — D. ministru *Costinescu* vorbește despre ajutorarea populației înfometate.

D. *Gh. Cuza* anunță constituirea partidului naț.-creștin, iar d. *Oct. Goga* citește actul de înjghebare a frontului parlamentar naționalist.

D. *Mișu Stăvescu* protestează că la Piatra Neamț s'a dat unei străzi numele d-lui Ed. Mirto, care n'ar fi cetățean romîn.

Intervine d. Nistor. La un moment dat, d. Lupescu se repede la d. Stăvescu. Se produce scandal și președintele suspendă ședința.

La redeschidere d. *Valer Pop* anunță că în curând se va depune proectul pentru armonizarea salariilor.

SENATUL: — Dnii *D. R. Ioanițescu* și *Mumuianu* au citit actele de constituire a frontului parlamentar naționalist și a partidului naț.-creștin.

CASĂ DE VÂNZARE sau de închiriat stradela Ipsilante No. 18, compusă din 3 odăi și bucătărie, apă în curte.

A se adresa D-na Dimitriu Serv. Salubrității Primăria Iași.

D-ra LILLY WECSLER
și
DI. IANCU ISVORANU

Invită rudele și prietinii la cununia lor religioasă care va avea loc Duminică 1 Decembrie 1935 ora 11½, dim. la Templul Neuschatz.

Când sunt vindecați hemoroizii? Bolnavii de hemoroizii sunt supuși recidivei, mai cu seamă când boala nu este vindecată radical. Asemenea bolnavi ar trebui să întrebuințeze un remediu, care previne și vindecă în acelaș timp păstrându-și eficacitatea chiar atunci când este întrebuințat un timp mai îndelungat, și nu conține elemente vătămătoare. De zeci de ani se recomandă de către medici SUPOZITOARELE HEMORRHOIDALE **ANUSOL** „GOEDECKE„ din cauza efectului lor neapărat sigur la toate bolile de hemoroizi.

Se obține la toate farmaciile. 5

Ce trebue știut despre Untura de Pește medicinală

Cercetările științifice recente asupra unturei de pește medicinală a stabilit că untura de pește veritabilă de Norvegia conține o importantă cantitate de **Vitamină A și D**, cu un raport între ele de 1:6 și că aceste **Vitamine** lipsesc din calitățile inferioare de untură de pește. Pe lângă vitamine untura de pește mai conține *iod* în combinația organică și o materie grasă forte asimilabilă care îngrașă organismul.

Astfel se explică *efectul binefăcător al Unturei de Pește de calitate superioară* asupra persoanelor slabe, lymfatice, scrofuloze sau rachitice.

Farmacia Dr. Ratianu Iași Cuza Vodă 48, din principiu importă o cantate superioară de Untură de Pește direct din Alesund Norvegia și cu aceasta prepară zilnic **Untură de Pește iodoferată** cu ei cantate și mai mare pentru purificarea sângelui și întărirea organismului.

x Aparatele de Radio „Eumig" au reputația lor bine stabilită. Modele noui 1936 la reprezentanța Cartea Românească—Iași.

x Dl. Dr. *Rosenblatt* s'a mutat în str. Lăpușneanu 18 (vis-a-vis de Cofetăria Georges) consultând pentru boli de nas și plămâni.

A SOSIT

Unsură de Pește

proaspătă dela cea mai mare casă HEINRICH MAYER, importat direct

de Farmacia Dr. D. Beceanu

La cerere se prepară iodoferat cu fosfor, mercur.

DOCTOR

ADRIAN ȘTEFĂNESCU

MEDIC DE SPITAL

Boli interne și nervoase

Consult. 4—6 p. m.

Str. I. G. Duca Nr. 16

(fostă Muzeelor)

TABLETA NEVRALGINE JURIST ia cu mâna DUREREA de CAP

REPREZENTANȚA GENERALĂ CALEA MOȘILOR 78. BUCUREȘTI

Studio de Dans

STR. ȘTEFAN CEL MARE 29—Curs comun studențesc 400 lei
Inscrieri zilnic 2—10. D-ra IRYTA VERO Prof. de Dans

Astăzi la Phoenix

Cheia Raiului

Un film frumos și bine jucat. In rolul prim KAY FRANCIS

Al doilea film

PRIZONIERUL

cu DOUGLAS FAIRBANKS

Complectare: JURNAL SONOR FOX

AZI la ROXY 2 filme mari premiere în Iași

BLITZ BLANK

Frumoasă cpmedie muzicală cu ANNY ONDRA

Al doilea film **Ultima Romanță** cu José Moyca

Pathe Nathan și Silly Symphonie complectează prog.

INGELEN RADIO

1936

Cu ultimile perfecționări technice, ușile batante de rezonanță, selectivitate neîntrecută pe toate lungimile de unde, tonalitate reală grație renumitului difuzor Körting, eleganță satisface orice exigențe.

Frații Hirschensohn

Str. Ștefan cel Mare No. 2

Quadrat Riga

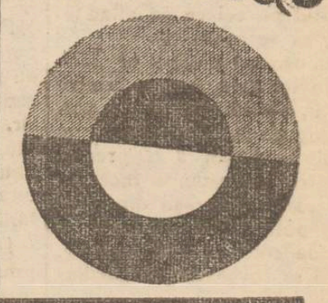

Intâmplări din județ

Două nunți

cu urmări tragice

Și tragedia unor copilași

In comuna Costuleni a avut loc nunta fiicei săteanului Gh. Teodorescu. La nuntă a luat parte și flăcăul Vasile Brudaru. Acesta din urmă a fost invitat de către tatăl fetei să părăsească localul. Vasile Brudariu refuzând, Gh. Teodorescu împreună cu Gh. Stegariu s'au repezit asupra lui, lovindu-l puternic cu o sapă, de mai multe ori.

In urma acestor lovituri, flăcăul Vasile Brudariu a succombat. Criminalii au fost arestați.

*

La o altă nuntă din aceiaș comună, mai mulți tineri îmbătându-se, s'au luat la bătae.

Flăcăii Gheorghe și Ion Ciofu l-au lovit pe Ion Racariu atât de puternic, încât acesta din urmă a murit pe loc. Criminalii au dispărut. Autoritățile au luat măsuri pentru prinderea lor.

Accidentele unor copilași

Săteanul Spiridon Livinschi din com. Valea Rea venind cu căruța, a dat peste copilul Vladimir Capetrinschi, în etate de 5 ani. In stare gravă, copilașul a fost transportat la spital.

*

O altă nenorocire s'a întâmplat în comuna Ccarnele Caprei.

Copilul Dumitru Drăgănescu, fiind lăsat singur în casă, s'a apropiat de sobă, și și-a aprins hainele. Nefiind nimeni să-l salveze, copilul a murit.

Se va proceda cu severitate

împotriva tinerilor care nu vin la instrucția premilitară

Ministerul de interne s'a sezizat de faptul că tinerii prelimitari nu frecventează regulat cursurile instrucției de pregătire premilitară, ci numai abia 50 la sută. In consecință, ministerul a comunicat prefecturilor de județ să ia contact cu instructorii și să se facă propagandă printre tineret.

Tinerii cari nu vor veni, cu toate insistențele făcute de autorități, vor fi aduși cu jandarmii. Deasemeni s'a dispus să se respecte ceasurile de dimineață, Duminicile și sărbătorile.

Incident penibil în piața Unirii

D. avocat Const. Simionescu bruscat la aplicarea unui sechestru

Un incident penibil s'a înregistrat ieri după amează în piața Unirii.

D. avocat Const. Simionescu, însoțit de comisarul de proceduri al palatului de justiție, s'a prezentat la restaurantul d-lui Stănică Cojocaru, pentru a aplica un sechestru.

D. Cojocaru s'a opus violent la aplicarea sechestrului și la un moment dat l-ar fi bruscat pe d. av. Simionescu, ultragiind și pe polițist.

D. Stănică Cojocaru a fost adus la parchet, dresându-i-se proces-verbal de ultraj.

Mare agitație între podgoreni

Viticultorii nemulțumiți

de proectul întocmit de guvern

In urma agitației produsă între podgoreni, din cauza crizei prin care trec de câțiva ani, Ministerul de Agricultură a întocmit un proect de lege pentru apărarea viticulturei, care a fost înaintat zilele trecute Consiliului legislativ. Acest proect nu satisface însă nevoile viticultorilor, necuprinzând punctele principale cerute de podgoreni și care ar putea înlătura criza.

Domnul I. C. Theodorescu, Președintele Sindicatului Viticol din localitate, care a vizitat zilele trecute regiunile de podgorii din Putna, R.-Sărat, etc., ne declară că în toate părțile podgorenii sunt foarte alarmați și cer o lege completă, care să elimine din consumație dușmanii viticulturei: spiritul și rachiurile de cereale și producătorii direcți.

Pentru aceasta s'a hotărât de către Uniunea Sindicatelor Viticole și de Sindicatele regionale, ca să se continue mișcarea podgorenilor până la satisfacerea completă a cererilor lor.

Duminica viitoare la 8 Decembrie, vor avea loc mari intruniri în toate județele cu podgorii, iar la 9 Decembrie se vor întruni la București delegațiuni din toate județele viticole. La 10 Decembrie delegațiile se vor întâlni cu parlamentarii din județele viticole, la Uniunea Sindicatelor.

Durerea de dinți dispare cu Noval.

Informațiuni

x *Timbrul de asistență* se aplică pe fiecare bilet de cinematograf. Publicul este rugat a-l da cu bună-voință, căci el e destinat ajutorării săracilor din oraș și din județele înfometate.

x Cabinetul de instrucție a dat ordonanță de trimitere în judecată a dlor Rafail Rozenthal, Haim Lang și Rubin Herșcovici din București.

Aceștia sunt acuzați că au încasat la mai mulți comercianți ieșeni sumi de bani, în numele fabricei „Bohemia", sumi pe cari și le-au însușit.

Deasemenea, dându-se drept reprezentanți ai fabricei, au primit diverse comenzi, luând și acontouri.

Dosarul a fost trimis la Tribunal.

x POLITICA„ ce apare astăzi după amiază, publică următorul interesant sumar: Un nou atentat asupra averii primăriei (senzaționala afacere Rameder), aspecte și ecouri dela banchetul primarului, cadouri sugestive oferite d-lui Osvald Racoviță, Guvernul sub tutela șefului partidului liberal, cronica rimată săptămânei etc.

x Locuitorul Duca Mihai din com. Osoi a cerut parchetului să fie examinat de medicul legist, întrucât susține că a fost maltratat de șeful postului de jandarmi, cu prilejul unor cercetări.

x INMORMANTARE.—Joi după amiază s'a făcut înmormântarea reposatei preotese Maria Șt. Dârțu, la cimitirul Socola-Bucium, luând parte mult popor din oraș și din partea locului. După prohod, oficiat de un numeros sobor de preoți, în biserica Socola, Păr. I. Țincoca a vorbit duios, relevând că reposata a fost o demnă preoteasă, soția și mamă model, viața reposatei contrastând cu multe apucături zise moderne cari în fond slăbesc viața căminului familiar.

x *La clubul averescan* are loc astăzi la ora 7 seara a adunare populară, la care d. P. Pogonat va face o serie de declarațiuni politice.

Membrii organizației sunt rugați a lua parte.

x Parchetul a clasat dosarul cercetărilor în legătură cu acuzațiile ce se aduceau călugărului Iosif Lupașcu din Coarnele Caprei, învinuit că ar fi colectat fonduri fără autorizația legală.

Doamnă!

Cumpărați ciorapii de mătasă

G.B.L. și Bali

și vă veți convinge de elasticitatea, finețea și rezistența acestor produse.

Citiți zilnic Opinia

ULTIMILE NOUTAȚI

Sfofe-Mătăsuri

Au Bon Marché

Iași—Str. Ștefan cel Mare 11

NUMAI PREPARATELE CU

UNT de PEȘTE PUR MEDICINAL

sunt folositoare.

Nu vă încredeți în surogate așa zise DIN unt de pește

Cereți preparatele

Unt de Pește Iodoferat Werner

recunoscute de autoritățile sanitare și de zeci de generații de copii și adulți, ca cele mai folositoare.

Depozitul principal FARMACIA WERNER IAȘI

întâmplat nici rebeliuni și nici vărsări de sânge.

Situația religioasă cu îndreptarea calendarului este încă destul de serioasă și amenințătoare, deși în parte s'a mai liniștit.

Pentru combaterea stilismului se cere în primul rând din partea conducerei eparhiale, o veghere părintească de zi și noapte cu cercetări inopinate în parohiile tulburate și informații cât mai exacte, atât despre starea sufletească a credincioșilor, cât și despre destoinicia și tactul pastoral al preotului paroh.

Cât privește de preoți slujitori, în mâna lor stă mântuirea, slava bisericii și întărirea țării. Dela înclinarea, tactul și dragostea lor de biserică și neam, atârnă liniștea credincioșilor. Ei trebuie să citească în sufletele credincioșilor, cu dragoste și răbdarea părintească, să hrănească pe fiecare cu hrana duhovnicească ce-i prieste.

La un așa lucru eparhial și pastoral vrând-nevrând se vor alătura la apelul făcut, toate autoritățile cu răspundere în conducerea neamului nostru.

Se vor convinge toți după cum au și început să se convingă că problema religioasă cu tulburările calendariste nu este numai o chestie bisericească, care trebue să privească numai autoritatea sinodală și eparhială. Nu! Pentrucă același om este și creștinul ortodox și cetățeanul român. Calitatea lui de creștin contribuie la întărirea sau slăbirea neamului românesc. Nu ne putem deosebi întru totul ca și cum altul ar fi omul creștin și altul omul român. Prin urmare, asupra formării și împăciuirii creștinilor ortodoxi români, trebue conlucrarea tuturor intelectualilor conducători, aproape cu aceleași îndatoriri, răspunderea fiind una", — a încheiat P. S. arhiereul Grigorie Leu Botoșăneanu interesantele sale declarații.

Gr. Sp.

ULTIMA ORĂ

Hotărîrea justiţiei
în afacerea transferului

In afacerea cu devizele, tribunalul Ilfov a dat următoarea sentinţă:

Const. Vasilescu a fost condamnat la 5 ani închisoare şi 10.000 lei amendă; Paul Nachi condamnat la uu an şi jumătate închisoare şi 5000 lei amendă; Const. Călătorescu la 2 ani închisoare şi 10.000 lei amendă; inginerul Linzemeyer la 6 luni închisoare şi 200 lei amendă.

Toţi condamnaţii au fost obligaţi în solidar la despăgubiri.

D. Tony Iliescu a fost achitat.

Condamnaţii au făcut imediat apel. Parchetul Ilfov va decide astăzi dacă va face şi el apel contra achitării d-lui Tony Iliescu.

Sportul de iarnă

O şcoală de Sky în localitate

Din iniţiativa d-lui Colonel Ioan Adam, **energicul comandant al Reg. 13, s'a înfiinţat o patrulă de Ski sub conducerea d-lui Căpitan Răducănescu Nicolae, ajutat de dl. SubLocotenent V. Teodoreanu absolvent al O. N. E. F.**

Aducem felicitările noastre d-lui Col. Adam care a înţeles serviciul enorm ce'l va aduce armatei şcoala ce a înfiinţat. **Vom da mai la vale motivele de ordin educativ, igienic şi utilitar, care plasează acest sport în fruntea tuturor sporturilor din timpul iernei.**

Educaţia — Skyul este un exerciţiu complect. Interesează deopotrivă: respiraţia, circulaţia, sistemul nervos, sistemul muscular şi toate celelalte organe. Este în acelaş timp un exerciţiu de viteză, de îndemânare, de rezistenţă şi forţă. Cultivă calităţile morale: încredere în sine spiritul de iniţiativă, de hotărâre şi curajul.

Igienic.— Se ştie că aerul închis al locuinţei şi viaţa sedentară dăunează sănătăţii. Mişcarea în aer curat aerisește bine plămânii şi ajută la hrana şi întărirea ţesuturilor. Dintre toate anotimpurile, numai iarna şi în timpul zăpezei, putem respira un aer absolut curat, lipsit de praf şi corpuri streine.

Utilitar.—Zăpada în cantităţi mari împiedică mersul şi devine un obstacol greu de învins. Viteza mersului este mult redusă, iară risipa puterilor omului ajunge atât de mare, încât foarte adesea ori ajungem la capătul puterilor noastre. Folosirea Skyului împiedică afundarea în zapadă, iară proprietatea lor de *lunecare* sporeşte viteza noastră la o mijlocie de 9—10 Kilometri pe oră.

Valorosul nostru primar d. Osv. Racoviţă care este un sportman de mâna întâea, a îngăduit că va face o pistă specială pentru Sky. Domnii ofiţeri specializaţi: Căpitan Răducănescu şi Sub-Locotenent Teodoreanu, au instituit un curs pentru începători în zilele de Mercuri şi Sâmbătă după ameazâ precum şi Duminecele: *Doritorii se vor adresa D-lui Căpitan Răducănescu str. Aurora, clădirele ofiţereşti Copou.*

PROCESUL CELOR 3 OFIŢERI
la consiliul de război

Eri toată ziua au continuat dezbaterile procesului celor trei ofiţeri, în faţa Consiliului de război.

După depoziţia martorului Lupovici şi confruntarea acestuia cu unchiul său Max Segal, a urmat rechizitoriul comisarului regal.

Primul în apărare a vorbit d. av. P. Pogonat decanul baroului. D-sa susţine nevinovăţia maiorului Andronescu şi cpt. Aniculaesei. Şedinţa a ţinut până noaptea târziu.

Astăzi dimineaţă au mai vorbit d-nii avocaţi Rodoş şi Axinte.

Şedinţa continuă.

După ameazâ vor vorbi d. av. Teodoreanu şi Florescu, după care Consiliul va da sentinţa.

Un chef cu lăutari
deranjat de poliţie
Urmărire cu peripeţii şi focuri de revolver, pe străzile Iaşului

Câţiva gardieni publici făcând astă-noapte o revizie prin oraş, au auzit cum muzicanţi cântă în casa pungaşului de buzunare Dumitru Crăiescu din str. Uzinei 14. Uitându-se prin geam, sergenţii au zărit în camera cu pricină, mai mulţi indivizi cerataţi cu poliţia.

Gardienii au pătruns în casă, somând pe cei ce se aflau acolo, să se predeie.

Cunoscutul răufăcător Lică Maslovici care se alla printre cheflii, s'a ascuns sub un pat.

Pungaşii N. Teodorescu şi Carol Tecliman s'au predat. Dumitru Crăiescu, a încercat să-şi scape tovarăşii din mâinile poliţiştilor. Deaceia a luat de sub masă un ciomag, vrând să lovească pe gardianul Iacob.

Văzând pe colegul său în primejdie, sergentul Iacob a scos revolverul şi pentru a intimida pe răufăcători, — a tras un foc în pământ.

In cele din urmă, pungaşii au putut fi arestaţi şi sergenţii i-au condus spre biroul judiciar.

In dreptul casei Kaizerman însă, Lică Maslovici s'a smucit din mâna sergentului Schiopu şi a luat-o la fugă. Gardianul l-a somat să se oprească, dar văzând că borfaşul nu se supune, a tras asupra lui două focuri de revolver, fără însă a-l nimeri.

Sergentul l-a urmărit pe răufăcător şi abia după vreo jumătate de ceas a reuşit să-l prindă.

Pungaşii au fost conduşi apoi la biroul judiciar. Totodată au fost înaintaţi poliţiei muzicanţii Roman Alexandru din str. Clopotari 30 şi N. Lucachi din str. Olăriei 10, care se aflau în casa lui Crăiescu, atunci când s'au produs arestările.

D. comisar Andrei Ganea, şeful poliţiei judiciare a chesturei ieşene, a început cercetarea cazului. REP.

x Siropul iodotanic Dr. Ratianu aprobat de Consiliul Sanitar Superior, se recomandă cu mare succes copiilor limfatici, anemici, scrofuloşi şi rachitici pentru purificarea şi regenerarea sângelui, înlocuind Untura de Peşte. Nu produce jodism. Depozit Farmacia Dr. Ratianu, str. Cuza-Vodă 48.

Conflictul din Grecia a fost aplanat
Regaliştii au aprobat amnistia

Atena 30. — Conflictul dintre Rege şi generalul Condylis a fost aplanat.

Cercurile regaliste şi militare au aprobat amnistierea republicanilor revoluţionari.

Camera actuală nu va fi dizolvată, ci i se va da răgaz să realizeze reforma constituţională.

E vorba ca d. Demestis să constitue noul guvern, cu sprijinul d-lor Tsaldaris şi Metaxas.

Şi în Franţa
se răpesc copii

La Marsilia produce senzaţie răpirea copilului profesorului universitar Malmejac.

Copilul, în etate de 18 luni, a fost atras de o bătrână în parcul botanic şi de acolo transportat cu automobilul spre o destinaţie necunoscută.

S'a stabilit că aceiaş bătrână a mai încercat să răpească şi alt copil. Cercetările continuă.

Serbare religioasă
la Huşi

Huşi 30 — Mâne Duminică 1 Decembrie se va face cu un fast deosebit redeschiderea catedralei Sft. Episcopii a Huşilor. Vor lua parte diferite personalităţi de seamă din ţară, membrii consiliului eparhial şi reprezentanţii autorităţilor din localitate.

Se va sărbători, cu această ocazie, împlinirea a 440 de ani de la zidirea acestei biserici de către Voevodul Ştefan cel Mare.

Şezătoare ceferistă

Mâine ora 4 p. m. va avea loc la Căminul cultural c. f. r. „Răpa Galbenă", a 95-a şezătoare culturală, organizată de Casa „A. D. Xenopol". Cuvântul de deschidere va fi ţinut de d. Neculai Atanasiu, şeful Gării şi preşedintele secţiei culturale. Vor urma apoi recitări şi se va juca piesa „Doi ţărani şi cinci cârlani" de C. Negruzzi. La urmă dans.

Incendiu la un Cinema
în Bîrlad

La cinematograful „Lux" din Bârlad s'a produs ieri mare panică. Din motive încă necunoscute, filmul a luat foc. Flăcările au distrus aparatul. Operatorul Panaite Chirilă s'a ales cu grave arsuri.

ŞTIRI POLIŢIENEŞTI

Furt într'un local
din Piaţa-Unirii

La poliţia locală s'a prezentat d. Petru Bărbieru din com. Copou-Iaşi, care a reclamat că aseară, aflându-se în localul d-lui Iancu Harabagiu din str. Victor Place 3, a fost jefuit de un necunoscut care i-a furat portmoneul cu diverse acte şi bani.

Poliţia cercetează.

— Mai sânt cercetaţi pentru furt indivizii N. Berlu-şianschi din str. Stejar 44 şi V. Bobârnac din str. Simion Bărnuţiu 78.

SCANDAL. — Indivizii D. Pachitescu din str. Eminescu 7, Vultur Simion din str. Păcurari 14 şi Roman Cazacu din str. Iancu Bacalu 12, fiind turmentaţi de băutură, au provocat scandal şi stricăciuni la locuinţa d-lui I. Copel din str. Sărărie 154.

Ei au fost conduşi la chestură.

AGRESIUNE. — D. Moritz Golfeld din str. Nicolina 57, a reclamat poliţiei că a fost victima unei agresiuni din partea locuitorului Gh. Roman din str. Clopotari 39.

Informaţii

x D. Prof. P. Dragomirescu, preşedintele Ligii antirevizioniste, regionala Iaşi, roagă pe această cale toate asociaţiunile profesionale, culturale şi patriotice, să participe la marea adunare naţională ce are loc mâine dimineaţă ora 11, la Teatrul Naţional.

x *Oraşul Dorohoi* a rămas în mare parte în întuneric.

Defectându-se motorul principal al uzinei, nu pot fi luminate decât instituţiile şi clădirile mai importante.

S'a întreprins o acţiune cetăţenească pentru cumpărarea unui nou motor.

x Eri a fost ultimul termen de audiere a martorilor în legătură cu incendiul de la fabrica de boiangerie Aronovici din str. Uzinei.

A fost audiat reprezentantul societăţii, la care era asigurat d. Aronovici.

Judele instructor lucrează la redactarea concluziilor.

LIZA BERNSTEIN
LUPU PERETZ

anunţă pe această cale că mâine Duminică 1 Decembrie ora 6 seara va avea loc la Templul Neuschotz căsătoria lor religioasă.

Aceasta ţine loc de oricare altă invitaţie.

Divorsat fără să ştie
Cazul curios dela Chişinău

Chişinău 30.— O interesantă reclamaţie a fost introdusă la parchetul local.

Comerciantul Avram Ghiţis din str. Armeană Veche, arată în reclamaţia sa, că a fost divorsat fără a cere acest lucru. Comerciantu presupune că un duşman al său, un anume Voicicovschi ar fi făcut toate formele pentru obţinerea divorsului.

Soţii Chiţis cer anularea divorsului.

Războiul în Abisinia

PE FRONTUL DE NORD. — Situaţia generală neschimbată. In regiunea Tigre, mici încăerări între detaşamentele avansate.

PE FRONTUL DE SUD.— Pregătiri de luptă, în ambele tabere. Aviaţia italiană face recunoaşteri şi a bombardat localitatea Dagabur.

In Italia continuă, cu mare avânt, pregătirea populaţiei pentru a rezista sancţiunilor ordonate de Societatea Naţiunilor.

Totodată se intensifică pregătirile militare şi se fac importante deplasări de trupe, ca şi cum Italia s'ar aştepta la un război în Europa.

Totuşi guvernul din Roma dezminte ştirea că ar fi trimis trupe la graniţa franceză.

De asemenea dezminte că ar fi hotărât rechemarea ministrului italian de la Cairo.

Din Geneva se anunţă că Comitetul de 18, pentru intensificarea sancţiunilor, a fost convocat pe ziua de 12 Decembrie.

UN SUCCES:

„Gaudeamus"
la Teatrul Naţional

Joi seara, la premieră, piesa lui Andreew „Gaudeamus"—din viaţa studenţimii ruse,— a obţinut un succes pozitiv.

Au fost zeci de aplauze la scenă deschisă şi numeroase rechemări la rampă.

Toţi interpreţii,—dar absolut toţi, au trăit intens textul lui Andreew.

„Gaudeamus" se joacă astă-seară şi mâine în matineu şi seara.

DOCTOR
Corneliu Stoian
Genito-urinare, sifilis, venerice
Consultaţii 6—8
strada I. C. Brătianu 58

Ştiri politice

DI. AL. VAIDA
în audienţă la Rege

Bucureşti 30.— Dl. Al. Vaida-Voevod a sosit astăzi în Bucureşti şi a avut intrevederi cu partizanii politici.

In cursul zilei se va întâlni cu d-nii A. C. Cuza şi O. Goga, pentru a discuta despre acţiunea comună în parlament.

Astăzi la prînz, d. Vaida

Dl. AL. VAIDA

va fi primit în audienţă de M. S. Regele.

Această audienţă este mult comentată în cercurile politice.

Pentru mâine, d. Vaida a fost invitat la dejun la M. S. Regina Maria.

Intrevedere
Titulescu—A. C. Cuza

Ieri la Cameră, d. Titulescu a avut o întrevedere cu d. A. C. Cuza. Convorbirea a decurs în chip cordial.

Se crede că d. Titulescu s'a informat despre atitudinea blocului de dreapta în politica externă.

*

Săptămâna viitoare, d. Titulescu va lua cuvântul la Cameră, pentru a răspunde întrebărilor formulate de opoziţie, în chestiunea politicei externe a României.

*

Camera şi Senatul vor ţine astăzi şedinţe festive, pentru comemorarea zilei de 1 Decembre, data unirii Ardealului.

Se menţine ştirea
retragerii d-lui Masarik

Praga 30.—Cu toate dezminţirile date, se menţine ştirea că d. Masarik se va retrage din preşedinţia Cehoslovaciei. In curând va apărea un comunicat oficial în această privinţă.

D. Masarik a împlinit 86 ani.

Pact de ne-agresiune
franco-german

Londra 30.—Presa londoneză află că în recenta întrevedere dintre d-nii Hitler şi François Poncet, ambasadorul Franţei a propus încheerea unui pact de amiciţie şi neagresiune între cele două ţări. Führerul Hitler ar fi primit favorabil această propunere.

GREVA MARINARILOR
pe un vapor românesc

Constanţa 30—O grevă a marinarilor s'a produs pe un tank al Soc. „Steaua Română", pe când vasul naviga în dreptul coastelor portugheze.

Cu oarecare dificultăţi, marinarii au putut fi liniştiţi.

Când vasul a sosit la Constanţa, marinarii s'au plâns la căpităniа portului, că ar fi trataţi rău pe bord. Se anchetează.

Alt vot de încredere
în Camera franceză

Paris 30.-Ieri la Cameră s'a început discuţia asupra politicei financiare a guvernului.

D. Laval a făcut un expozeu şi a cerut un nou vot prealabil, de încredere.

Camera a votat din nou încrederea în guvern, cu 324 voturi contra 244.

ATAC BANDITESC
la un magazin din Ungheni

Ungheni 30. — Câţiva bandiţi s'au introdus în prăvălia comerciantului Lazarovici, furând mărfuri în valoare de 8000 lei.

Comerciantul opunând rezistenţă, a fost grav rănit.

Azi dimineaţă, unul dintre bandiţi, a putut fi arestat, se numeşte Buma Cogan.

Doctor
Alexandru Lambescu
chirurg, mamoş
consultă pentru
Boli chirurgicale, boale de femei şi naşteri
zilnic între 3—5 p. m.
Bulevardul Ferdinand 8
(deasupra farmaciei Irofte)

Citiţi zilnic Opinia

Haine de casă şi pijamale călduroase cumpăraţi eftin la EDUARD

Tricotaje modele noi originale
Eşarfe şi mănuşi de lână
Calităţi superioare au sosit
LA GHEM
STR. ŞTEFAN CEL MARE 2 (lângă Mag. Fr. Hirschensohn)
PREŢURI EXCEPŢIONAL DE REDUSE

Blănuri cu preţuri reduse se execută şi se transformă la atelierul
LA VULPEA ALBA Z. Kohn
STR. CUZA VODĂ 71 (vis-a-vis de Banca Moldova)
Se lucrează şi la domiciliu

Dr. Violette Strat
Asistentă Universitară
MAMOŞ
BOLI DE FEMEI, INTERNE
Consultă 9—1 şi 7—8
Str. Gh. Marzescu No. 3

Important
pentru dudui!
Dl. Jean dela salonul „Lido" Bucureşti (specialist în ondulaţiuni cu apăşi fer) precum şi d-rele Blanca, Bertha şi Coca dela salonul d-nei Graur au fost angajate pentru sezonul de iarnă la
Coaforul VOGT
din Lăpuşneanu
Cu toate sacrificiile făcute preţurile rămân totuşi modeste.

Vine şi
Dictatura Amorului!

82 I. C. Brătianu cumpără AUR dinţi, bijuterii etc plătind cel mai bine

Dureri? ASPIRIN

ANUL XXXII No. 8596

ABONAMENTE

Lei 350 pe un an
180 „ 6 luni
90 „ 3 „
1000 Instituții publice

ATELIERELE TIPOGRAFICE
IAȘI. — STR. LĂPUȘNEANU 37

Telefoane { Redacția 391 / Administrația 394 / Serviciul de noapte 367

1 LEU

OPINIA

Ziar popular cotidian

MARȚI 3 DECEMBRIE 1935

BON No. 50 — SERIA 63-a — Premii gratuite OPINIA

Carnetul Săptămînii

DANSUL TABLOURILOR

sau schimbarea de regim în Grecia

Așa dar, Helada s'a împăcat cu Regele său. După ce, acum câțva ani, republica triumfătoare, care-l ținea prizonier la Palat, s'a crezut mărinimoasă deschizându-i, noaptea, un drum spre exilul îndepărtat, astăzi poporul a răsturnat republica și a primit pe Suveran cu aclamații.

Alexandru Bădăreu arata odată, într'o conferință, că există popoare care și modelează istoria pornind dela ideia că destinele țării depind de forma ei de guvernământ, și barbatul nostru de Stat conchidea că o atare ideie nu este mai mult decât o prejudecată, și încă o prejudecată din acele mai nenorocite fiindcă duce la neîncetate zvârcoliri interne. Poporul francez, care a fost victima acestei idei, în veacul trecut, a cunoscut nu mai puțin decât 22 de revoluții în mai puțin de o sută de ani; totuși evoluția și dezvoltarea Franței n'au cunoscut faze și întortochieri, fie că destinul ei a fost prezidat de un Rege, de un Împărat sau de un Președinte de Republică, iar privind lucrurile în mare se vede că transformarea unilineiară a Instituțiilor s'au făcut sărind peste evenimentele de stradă.

S'ar părea că Grecia din timpul nostru este prada aceleiași prejudecăți. Dificultățile de toate ordinele comasează nemulțumiri care se resfrâng asupra regimului și îl subminează încetul cu încetul. Însă, lucru remarcabil, se vede că în Grecia preocupările sunt mai mărunte de cum au fost în Franța în secolul trecut. De pildă, Antoniadis No. 1, care ține magazin de lux, este amendat de un comisar de poliție pentrucă nu a respectat legea repausului dominical; imediat furia îl înnecă, „tâharul" de Prim-ministru i pare vinovat de toate relele, și tabloul lui Gunaris care irona în vitrină este scos și aruncat cu dispreț într'o ladă din care mâni cucernice scot un portret uitat de vremuri, al adversarului Metaxa care, curățit de painjini, cocolit, măsurat cu priviri duloase, este condus cu grijă la locul de onoare și agățat în cuiul rămas văduv.

În aceiași zi, Antoniadis No. 2, burghez cu trei inele în degete, este puțin bruscat de vecini la suirea în tramvai; imediat vociferările lui atrag o mulțime surâzătoare; iritația îi crește, bătăile de inimă îl copleșesc, dar nimeni nu este dispus să-i acorde cea mai mică satisfacție; când în cele din urmă, conductorul, ridicând din umeri, trage de cordon și tramvaiul pleacă pentru a-l lasa pe bietul Antoniadis No. 2 pe marginea trotuarului, mâhnit și umilit, acesta vede clar în inima lui: este un adversar hotărât al regimului de bandiți pe care până azi l'ar fi apărat cu sângele său. Într'un suflet aleargă acasă și, spre a nu-și murdări mânile, pune pe fecioară să ducă în pod fotografia lui Venizelos care ședea în loc de cinste.

Acest „dans" al tablourilor este un lucru clasic la Atena, și mulți călători l'au menționat ca pe un barometru foarte sigur, anunțând o iminentă vijelie și o schimbare de regim apropiată.

Astăzi din toate vitrinele portretele regelui George și acel al lui Condylis trimet scânteerile geamurilor lor curate. Dar mâine...? Când Antoniadis No. 1 va fi din nou amendat, și când Antoniadis No. 2 nu-și va putea scuti de armată pe puișorul lui de fiul pe brunetul Themistocles ce, adorat de fetele din Capitală?

NECULAI DALU

Achitat!

In afacerea transferului, toți cei implicați și-au luat pedeapsă; cu excepția d-lui Tony Iliescu, senator, fruntaș politic cu greutate (s'a nemerit a fi și guvernamental).

Mai încăpea îndoială?

D. Tony Iliescu era nevinovat. Doar nu degeaba-i senator și fruntaș politic.

Numai îndrăzneala de a-l da în judecată, e o pură obrăznicie. Ce magistrat a fost acela care a îndrăznit să bănuiască cinstea și nevinovăția unui fruntaș politic?

Credem că magistratul obraznic și imprudent va fi pedepsit exemplar...

Restaurația în Grecia

Primirea regelui la Atena

Sosirea regelui George II la Atena. Suveranul a fost primit de oficialități și i-au fost recomandați șefii armatei (cum se vede în clișeu).

Din toată lumea

Al doilea băeat

Zilele trecute, după cum am anunțat, împărăteasa Japoniei a dat naștere unui nou băeat. Acesta este al cincilea copil al perechii imperiale nipone. Primii trei copii sânt de sex femenin, iar ultimii doi sânt băeți.

Evenimentul fericit a provocat mare bucurie în special împăratului Hiro-Hito, întrucât tradiția cere cel puțin doi moștenitori de sex masculin, spre a se asigura deplin succesiunea dinastică.

In semn de mulțumire, Mikadoul a decis să se facă rugăciuni speciale și să se împartă ajutoare la săraci. Botezul noului prinț va avea loc zilele viitoare la Tokio, în cadrul unor grandioase serbări.

H. W. II

La înmormântarea amiralului Jellicoe, s'a depus o frumoasă coroană pe catafalcul din catedrala St.-Paul de la Londra. Coroana purta inscripția: „H. W. II".

Nimeni n'a cunoscut în primul moment semnificația acestor inițiale. Mai târziu s'a aflat cu surprindere, că florile au fost trimese de ex-Kaiserul Germaniei, care a semnat cu inițialele „H. W. II", adică Hohenzollern Wilhelm II.

Fostul împărat avea o deosebită admirație pentru amiralul Jellicoe, cu toate că i-a fost dușman în război.

Măglăvit

A început să apară o revistă intitulată „Măglăvit, foaie oficială a comitetului așezământului evanghelic de la Măglăvit".

Revista publică diverse articole despre întâmplările din acel sat, precum și răspunsurile ciobanului Petrache Lupu la scrisorile primite din diverse părți ale țării. După cât se pare, scopul revistei ar fi să întreție atmosfera de credință și curiozitate în jurul cazului dela Măglăvit, până la primăvară, când vor putea reîncepe pelerinagiile și minunile!

Alt pretendent

Am relatat sfârșitul tragic al lui Li-Yassu, fostul împărat al Abisiniei, care a murit în temniță în împrejurări misterioase. Prin dispariția lui însă, rivalitatea dinastică în Etiopia nu s'a terminat. Mai există un pretendent la tron.

Li-Yassu s'a născut în anul 1897, tatăl său fiind rasul Mihail. La 14 April 1910, s'a urcat pe tron ca urmaș al bunicului său Menelik II. La 17 Septembrie 1916 a fost nevoit să abdice, din cauza atitudinii germanofile, care a indispus Anglia. După diverse conflicte, rasul Tafari, actualul împărat Haile Selassie, a reușit să ocupe tronul.

Li-Yassu a lăsat însă un fiu, anume Menelik, în etate de 20 ani, stabilit în prezent în Somalia franceză. Acest nou pretendent la tronul Abisiniei vrea să-și răzbune tatăl, punându-se în slujba Italiei, spre a lupta contra Negusului.

Ca în plin Shakespeare!

Femeia Mathusalem

Cea mai bătrână femeie din lume trăește în Turcia. Ea se numește Fatma Harum și ar avea nu mai puțin decât 161 ani.

Bătrâna s'a măritat prima dată pe vremea sultanului Abdul Hamid I, care a domnit între 1774 și 1789. S'a mai căsătorit apoi de cinci ori, având în total 18 copii, care i-au adus 126 nepoți, strănepoți și strănepoți.

„Femeia Mathusalem", cum este poreclită Fatma Harum, mai are o singură dorință: să atingă vârsta de 165 ani, cât a trăit și bunica ei. Să-i ajute Dumnezeu!

Cum va fi iarna

Meteorologul francez Jules Desmonges anunță următoarele:

Iarna în Europa va fi lungă, dar mai blajină decât în anii trecuți. Perioadele cele mai aspre de ger se vor înregistra pela mijlocul lui Ianuar și în a doua jumătate a lunii Februar.

Zăpezi bogate vor cădea în a doua săptămână din Ianuar, în nord-vestul Europei.

Iarna se va prelungi până la sfârșitul lunii Mart, însă cu manifestări ușoare după terminarea lui Februar.

DIN MISTERELE BIROURILOR MINISTERIALE

- Amenda d-lui Rameder -

Până la Dumnezeu, te mînâncă sfinții.

Iar până la Ministru, ai de a face cu șefii de birou. Dacă ai o afacere și te aranjezi cu un domn șef de birou, treaba merge strună. Și de cele mai multe ori, ministrul nici nu știe.

Povestea e veche și arhicunoscută. Nu strică totuși s'o repovestim, în versiunea specială a ingeniosului nostru concetățean d. Rameder.

D. Rameder s'a pus rău cu fiscul. Un inspector financiar s'a amestecat în contabilitatea d-lui Rameder, s'a poticnit de niște registre buclucașe și a trântit o amendă de 12 milioane lei.

S'au încheiat toate formele legale și rămăsese ca d. Rameder să plătească gloaba. Omul însă a introdus apel, pentrucă îi dă legea dreptul. Și era vorba de milioane. Chestia este pendinte la Trib. Iași, urmând să se vadă cum apreciază justiția, cât mai scade, și cât rămâne de plată.

Dar... este un dar.

E vorba de pârdalnicii șefi de birou,—în speță, dela Ministerul Finanțelor.

Ce s'a făcut și cum s'a dres,—nu știm. Știm însă că, dela Minister a venit o adresă care spune, foarte angelic, că dacă d. Rameder plătește 1.200.000 lei, Ministerul se declară mulțumit și renunță la restul banilor.

Foarte frumos. Dintr'un condei, se reduce o ameneă la abea 10 procente din valoarea ei!

Și probabil că sânt multe cazuri Rameder în țara românească; și sânt mulți șefi de birou...

Și în timp ce se fac astfel de cadouri frauduloase, care pe an se pot ridica le sute de milioane, poporul sarac—eu, dumneta și dumnealui—trebue să plătească pe capete, ca să umple tezaurul.

Cine-i șperțaru', domnule ministru de Finanțe?

Proporție

La un departament ministerial s'a aplicat „simplificarea". Și se anunță că astfel au rămas disponibili (și vor fi trecuți la alte servicii) 450 funcționari superiori și 150 inferiori.

Auziți, proporțiile!

Funcționarii superiori de trei ori mai numeroși că cei inferiori...

Și într'adevăr, la ministerele noastre, toți slujbașii sînt secretari generali, directori generali, subdirectori generali, șefi generali etc. etc. Numai ușierii nu-s „generali" Și pe ici-colo găsești un biet impiegat; dar și acela de cl. I-a.

Ca în insula San-Domingo, unde aproape toată armata e compusă din generali. Cu greu poți găsi vre un soldat.

Țară de haram! LR.

Și ex-regele Alfons al Spaniei

speră să-și recucerească tronul

Se intensifică mișcarea monarhiștilor spanioli

Restaurația greacă a dat imbold curentului monarhist și în alte țări. Astfel se con-

Ex-regele Alfons al Spaniei

stată în prezent o intensificare a mișcărei legitimiștilor din Austria pentru readucerea pe tron a arhiducelui Otto de Habsburg. Această acțiune însă întâmpină serioase dificultăți, mai ales prin împotrivirea dârză a Micii Antante, care socotește că o eventuală restaurație habsburgică, ar primejdui grav pacea în centrul Europei.

Mult mai ușoară apare mișcarea pentru revenirea pe tron a ex-regelui Alfons al Spaniei.

Ziarul „The Town" din Londra scrie în această privință, că niciun stat din Europa n'ar avea nimic împotriva restaurării dinastice în Spania. Statul iberic, prin situația lui cu totul independentă în angrenajul internațional, se prezintă într'o asemenea ipostază, încât problema monarhică este o chestiune de pură politică internă. În consecință, totul depinde numai

Continuare în pagina II-a

Pe drumul veșniciei...

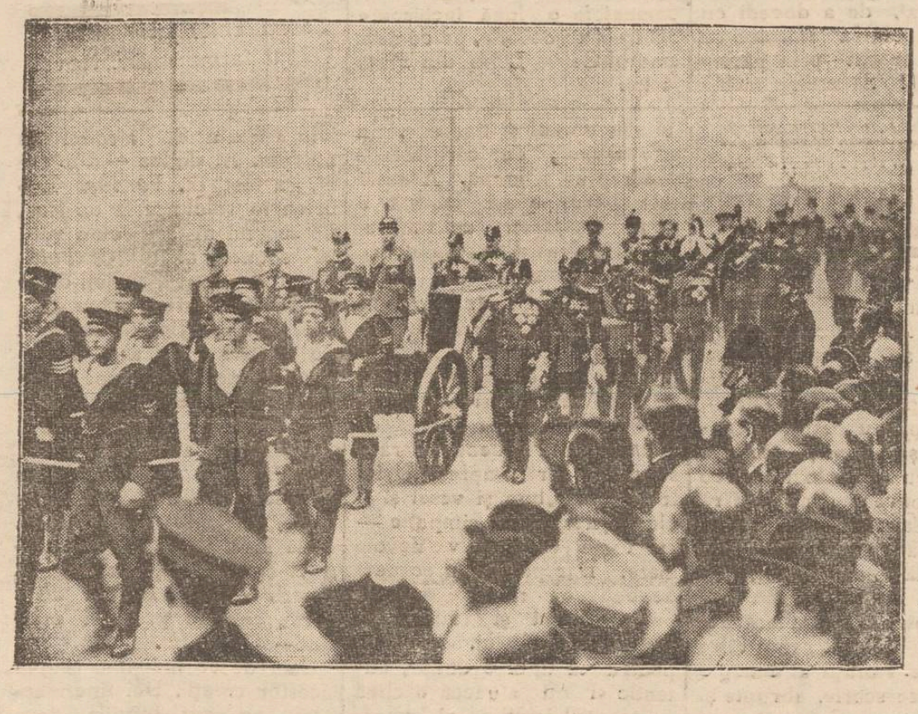

Funerariile amiralului Jellicoe, la Londra. Corpul a fost transportat pe un afet de tun, tras de marinari. Inmormântarea s'a făcut în catedrala St. Paul, acolo unde odihnesc în eternitate marii conducători ai forțelor britanice.

Teatrul Național:

Cronica dramatică
de WRATISLAVIUS

„Gaudeamus..."

Comedie în patru acte de LEONID ANDREIEV)

Spectatorii care au asistat la premiera de Joi seara au aflat o interesantă noutate.

Unul din cei mai sumbri dintre romancierii ruși cu nume universal—*Leonid Andreiev*, autor a unei lungi serii de nuvele, romane și drame, toate cu subiect tragic și adânc răscolitor (*Râsul roșu*, Pâcla, *Cei 7 spânzurați*, etc.) a scris și o comedie având drept cadru (*nu subiect*) viața plină de exuberanță a studențimii de acum 3—4 decenii.

Am subliniat paranteza, pentrucă subiectul comediei putea foarte bine să se desfășoare și în alt mediu decât cel studențesc. E vorba doar de lupta ce se dă între un întârziat și cei care, mult mai tineri, l'au ajuns din urmă. Și cum nu e vorba de un conflict de idei, ci de puternicul sentiment al dragostei, e inevitabil, e firesc ca cel ce se apropie de 50 ani să fie învins de unul abia trecut de 20. Cuvântul *învins* nici nu e tocmai expresia potrivită, de vreme ce presupune o luptă și în cazul nostru nu există adversari. Ci e mai mult o tentativă de atac, din partea „întârziatului" mai sus amintit.

Incearcă o dislocare... Din împrejurări pe care le aflăm în decursul desfășurării piesei (din chiar gura eroului) se explică motivele pentru care un ins se înscrie la facultate, la o vârstă când mai toți tinerații serbează un sfert de veac de absolvire a acesteia.

Trăind în mediul voios și spumegând de tinerețe a studențimii, eroul nostru uită că e de 48 ș „il s'é rit" de o colegă de 20. Dar care îndrăgostită fiind de un camarad tot atât de tânăr ca ea, evident că nu va putea înțălege sentimentul lui *Piotr Cuzmici* (cel de 48 ani). Și atunci, în loc să se resemneze și să'și vadă de carte, sentimentalul cărunt preferă să plece din oraș, amărât și decepționat...

Cei rămași, își continuă, în acelaș ritm, viața studențească, simbolizată atât de pregnant prin imnul „*Gaudeamus igitur*".

Cu melodia aceasta începe și tot cu ea se termină, lucrarea lui *Andrejev*, a cărei premieră am văzut'o Joi seară.

Am spus la început că opera literară a lui *Andrejev* se bucură de renume universal.

Romanele și nuvelele sale, pline de tragizm și de revoltă înăbușită (a scris doar pe vremea țarizmului) respiră și multă poiezie de deosebită calitate. Însușirea aceasta se vede și în „*Gaudeamus*", unde până și glumele sunt fine și lipsite de vulgaritate, iar imaginile (de pildă metafora cu frunzele ce

Continuarea în pagina II-a

CURA cea mai raţională cu unt de peşte

pentru copii şi adulţi e numai acea cu:

Unt de Peşte Iodoferat simplu WERNER

Tonic, depurativ, nutritiv. Recomandat contra anemiei, scrofulozei, gutei, reumatismului etc.

Unt de Peşte Iodoferat cu fosfor WERNER

Special contra rachitismului, limfatismului şi reconfortant pentru copiii şi adulţi slăbiţi de munca intelectuală.

Unt de Peşte Iodoferat cu mercur WERNER

Tonic depurativ şi curativ pentru sifilitici.

Pentru complectarea curei şi deplina ei reuşită; luaţi în acelaşitmp (înainte de masă) VIN TONIC WERNER

Depozit principal:
FARMACIA CONST. I. WERNER

Aprobate de Consiliu Sanitar superior şi premiate

Feriţi-vă de contrafaceri.—Refuzaţi surogatele.

Vinul Tonic nutritiv

al Farmaciei Curţei Regale Fraţii Dr. Konya

Conţine principiile active din Kola şi Coca, quarana şi cacao în vin de Malaga.

Se recomandă în:

Surmenaţi fizic şi intelectual; lipsa de poftă de mâncare, anemie; debilitate; convalescenţă; afecţiuni cardiace şi maladii nervoase, ca tonic şi reconstituant.

Depozit general: Farmacia Curţei Regale

Fraţii dr. Konya S-sor Dr. Grozea Iaşi

Unde nu se află se trimite cu ramburs prin poştă

NU AVEŢI UN CAP DE FIER!

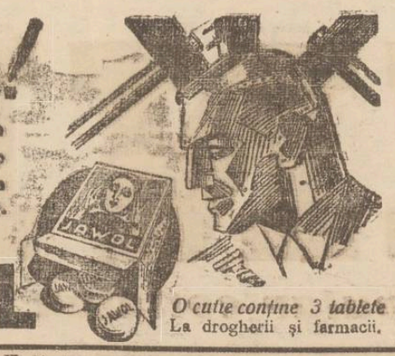

ca să puteţi suporta loviturile violente ale durerilor de cap şi ale navralgiilor. Împotriva acestor chinuri, antinevralgicul minunat

JAWOL

O cutie conţine 3 tablete
La drogherii şi farmacii.

Desfiinţând Depozitul nostru de Detail fost sub emblema Textila Buhuşi Str. Ştefan cel Mare 11 vindem mărfurile rămase cu preţuri reduse la magazinul nostru din str. Ştefan cel Mare 59 (nou) unde găsiţi şi toate produsele Făbricei de Postav Buhuşi la preţurile fixe şi originale ale Făbricei.

Vizitaţi-ne cu încredere

B. Cofman & D. Volodarschi

La cumpărarea covoarelor orientale
de orice mărime, adresaţi-vă direct primei surse

Tebriz EXPOZIŢIE PERMANENTĂ - Str. L. Catargiu 43

Cumpărând la prima sursă realizaţi 50 la sută reducere faţă de ambulanţi.

Rugăm a ne vizita spre convingere

Soţoni Galoşi Quadrat Riga

TUSĂ GREA

RĂCELI LA PIEPT

STOP

TABLETE

VINDECĂ IN SCURT

BRONSITE
RĂGUŞEALA-TUSĂ
ASTMĂ
CATAR

AVIZ

Lângă Primăria Bucium, se arendează imediat, şi peste un an chiar vânzarea, unui teren 5 jum. hectare, cu vie, un hectar lucernă, livadă mare cu pomi fructiferi selecţionaţi, căpşunerie, pădure, loc arabil, casă mare cu vitraj, sobe teracotă, bucătării, atenanse, două pivniţe, cişmea şi fântână cu apă dulce, situată chiar lângă şos. naţională Iaşi—Vaslui, lumină electrică şi cursă permanentă dela tramvai la Primărie, staţiune climaterică. *Ioan Atanasiu*
Proprietar Bucium-Iaşi

La răceli, junghiuri, dureri de şale, luaţi Noval.

CABINET DENTAR
I. GOLŢMAN
DENTIST
Lucrări moderne
Preţuri reduse
—PIAŢA UNIREI—
(COLŢ CUZA VODĂ 62)
(intrarea prin boltă lângă Socec)

Direcţiunea Generală C. F. R.
PUBLICAŢIE

Se aduce la cunoştinţa generală că, în ziua de *Luni 23 Decembrie 1935, ora 11 a. m.* se va ţine o licitaţie publică la sediul Inspecţiei de Mişcare Iaşi în gara Iaşi, pentru:

Concesionarea bufetului din staţia Paşcani.

Condiţiunile de licitaţie se găsesc publicate în foaia licitaţiilor C. F. R. Informaţiuni detailate se pot lua la Inspecţia de Mişcare, arătată mai sus,—Biuroul M. 5.

Direcţiunea Mişcării
No. 161168 R.A. 1935

Quadrat Riga

Tribunalul Jud. Iaşi secţia 3 a
PUBLICAŢIE DE VANZARE
No. 2792 din 29 Noemb. 1935

Tribunalul Iaşi secţia 3-a, prin jurnalul cu No. 7168 din 27 Noembrie 1935, a autorizat Corpul Portărelor Trib. Iaşi, să efectueze formele de vânzare prin licitaţie publică, a averei mobilă, proprietatea comerciantului, în lichidare falimentară, Ilie Trinub, din Iaşi strada Anastasie Panu Nr. 72, compusă din mobilier casnic şi de prăvălie, evaluată de Dl. Jude Sindic al Tribunalului Iaşi, la suma de lei 7.150.

Se înştiinţează că vânzarea şi adjudecarea acestei averi, vor avea loc în ziua de 9 Decembrie 1935, la ora 15, la faţa locului, în Iaşi str. Anast. Panu 72 (unde se află depozitată) începându-se licitaţia publică dela suma evaluărei sus menţionată, cu facultatea d-lui Jude Sindic de a o începe şi dela o sumă mai mică, sub rezerva omologărei Tribunalului.

Dosar No. 6/1935
Preşedinte, M. EŞIANU
Portărel, V. Pamfil

Căminul de Elevi Meseriaşi Atelierele C. F. R. Iaşi
PUBLICAŢIE

Se aduce la cunoştinţă generală că la 30 ale fiecărei luni se ţine la Inspecţia Atelierelor C. F. R. Iaşi câte o licitaţie cu oferte închise pentru procurarea alimentelor necesare internatului pe timp de o lună.

După deschiderea ofertelor se poate face o supra licitaţie aprobându-se oferta firmei care prezintă cele mai multe avantaje în privinţa calităţii şi preţului.

Ofertele închise pentru pâine, carne, coloniale, lapte, brânzeturi şi ouă se vor trimite prin poştă pe adresa Căminului de elevi Meseriaşi Atelierele C.F.R. Iaşi până la data de 30 ale fiecărei luni.

Directorul Căminului
Inginer E. MITESCU
Iaşi, 25 XI 1935

Marţi 3 Decembrie, —seara— la Teatrul Naţional concert dat de famosul quartet rus KEDROFF Biletele la „Braşcu"

INGELEN RADIO
1936

Cu ultimile perfecţionări tehnice, uşile batante de rezonanţă, selectivitate neîntrecută pe toate lungimile de unde, tonalitate reală graţie renumitului difuzor Körting, eleganţă satisface orice exigenţe.

Fraţii Hirschensohn
Str. Ştefan cel Mare No. 2

VIZITAŢI CORSETERIA
Fany Dunavejchi
Str. Mărzescu 6

CURENTELE LA EŞIREA DE LA SPECTACOLE PRODUC

RĂCELI-GRIPĂ
NEVRALGII
MIGRENE-JUNGHIURI
DURERI DE DINŢI
TESTA
Combate şi Vindecă
DE AVUT PRETUTINDENI

Şi ex-regele Alfons al Spaniei

speră să-şi recucerească tronul

(Continuarea din pag. I-a)

de forţa cadrelor monarhiste din Spania.

In această direcţie, după cum afirmă ziarul englez, propaganda a devenit foarte intensă. Centrul de acţionare, ca şi în cazul Greciei, este tot Londra. In capitala Angliei au loc de câtva vreme interesante întâlniri între emisarii ex-regelui Alfons şi reprezentanţii curentului monarhist din Spania.

Momentul actual este considerat foarte favorabil, întrucât se afirmă că populaţia spaniolă, ar fi nemulţumită de experienţa republicană. Dela plecarea regelui Alfons, situaţia generală nu nu nai că nu s'a ameliorat, dar s'a înrăutăţit din cauza împrejurărilor economice şi a certurilor politice. Starea de nemulţumire faţă de actualul regim ar fi deci în avantajul acţiunii monarhiste, exact ca şi în Grecia.

In ce priveşte atitudinea ex-regelui Alfons, ea apare identică cu acea a regelui George II. Fostul suveran a Spaniei a declarat că se va supune voinţei poporului şi că numai în cazul când această voinţă se va pronunţa liber pentru reintroducerea monarhiei, el se va reîntoarce în ţară şi îşi va relua tronul.

Cercurile monarhiste spaniole încheie ziarul „the Tow" —că mai curând decât se aşteaptă în Europa, se va proceda şi în Spania la restaurarea dinastică.

Bibliografie

Au apărut:

„Azi 1933" roman de *Aurel Popovici.* Autorul e un tânăr ieşan care analizează viaţa, ideile şi sentimentele generaţiei noui, în cadrul unei fabulaţiuni interesante şi viguroc prezintate. Cartea merită a fi cetită.

*

„Sinteză sutletească" observaţii şi meditaţiuni de *Dr. A. Stocker.* Autorul, un distins intelectual, format la şcoala ieşană, abordează probleme de înalt interes social şi cultural, cu o competinţă şi o linetă ramarcabile.

*

„Sistemul feroviar englez" de avocat *Jean Popovici* doctor în drept. Lucrarea cuprinde studii şi observaţiuni asupra organizării juridice a sistemului de căi ferate în Marea Britanie. Bine documentat, prin cercetări la faţa locului, autorul studiază şi unele probleme de drept feroviar comparat,—prezintându-ne o carte de specialitate, de o valoare deosebită.

Standard RADIO

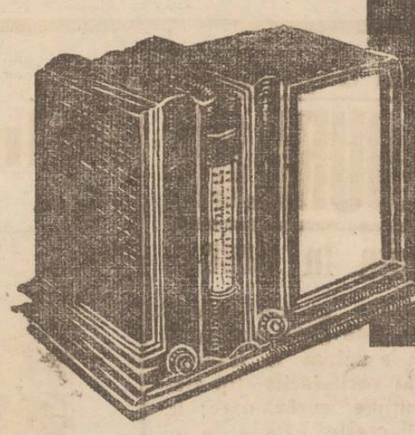

SUPER 36
5+1 LAMPI
19-2000 M.
SCALA CU DEMULTIPLICATIE
INTRERUPERE DELA DISTANTA
POSEDA ULTIMILE PERFECTIUNI TECHNICE.

SUPER 36 ESTE APARATUL CUNOSCĂTORILOR!

De vânzare la **„RECORD"** Str. Lăpuşneanu 27

Ajutaţi pe cei flămânzi

Ca urmare a unei dispoziţiuni a autorităţilor administrative, în fiecare comună au luat fiinţă comitetele pentru ajutorarea înfometaţilor din regiunile unde a bântuit seceta. Aceste comitete constituite din preoţi, învăţători, primari, notari etc., vor apela în numele celor flămânzi la bunăvoinţa celor ce au şi pot să ajute. E o datorie a noastră de a veni în ajutorul celor flămânzi, datorie care decurge din însăşi calitatea noastră de creştini. Creştinătatea nu se dovedeşte decât prin fapte *„Căci nu toţi cei cemi zic Doamne Doamne vor intra în împărăţia lui Dumnezeu"*... Ci aceia ce dovedesc din faptele lor, credinţa lor".

Trăim timpuri când Dumnezeu ne încearcă credinţa în multe feluri şi multe chipuri: în potop de ape ca şi'n uscăciuni; în molimi ca şi în războaie; în rezmeriţe sociale ca şi'n cutremure de pământ. Deaceia creştinul, adevăratul creştin pretutindeni în lume trebue să vadă manifestându-se voinţa lui Dumnezeu. Degetul lui Dumnezeu lucrează în lume. Cine nu crede acestui adevăr, nu este bun creştin. Şi dacă o parte din fraţii noştri astăzi sunt puşi la grea încercare, în virtutea acelei solidarităţi creştine cu toţii trebue să consimţim a ne lua partea noastră de suferinţă, din suferinţa lor, ajutându-i fără a cârti împotriva nimănui.

Dumnezeu ne dă dureri, pentru a ne aminti că suntem fraţi şi pentru a ne arăta că avem datorii unii faţă de alţii.

Ce minunat prilej ni se oferă astăzi, de a dovedi cu fapta frăţietatea noastră cu cei ce au trecut prin pârjolul secetei! Să nu ne închidem în sinea noastră ca nebunul din Evanghelie care cugetă în gândul său, să-şi mărească magaziile, care nu mai puteau cuprinde bogăţia bucatelor sale... Ce minunat prilej ar avea deci bogaţii, ca să contrazică măcar de astă dată, prin fapte, Spusa Evangheliei: *„Cât de anevoe va intra bogatul în împărăţia lui Dumnezeu"*...

Să nu uităm, că Dumnezeu apreciază deopotivă şi jertfa săracului, ca şi pe cea a bogatului; când e făcută cu inimă curată; lasă nădejdea nu şi-o pune decât tot numai în cei doi bani ai văduvei sărace, care a dat totdeauna cu inima plină, din sărăcia sa.

Ajutaţi dar după puterea voastră, dar mai ales după inima voastră, pe cei ce astăzi în pragul iernei n'au în căminul lor, şi pe masa lor *„pâinea cea spre fiinţă".*

Ajutaţi pe cei flămânzi, dacă nu pentru altceva, cel puţin pentru numele Celui ce a zis: „Am flămânzit... am însetat... gol am fost... bolnav şi în temniţă". Nu l'aţi cunoscut? Uitaţi-vă mai bine în feţele celor ce vă întind mâna. Poate-L veţi cunoaşte...

Pr. P. MANOLE
Conou

Informaţiuni

x Tribunalul s'a pronunţat Sâmbătă după amează în procesul de distrugeri intentat de d-na Olga Iţicovici din Str. C. Negri d-lui avocat Grauert, obligând pe pârât la 1500 lei despăgubiri civile şi la 500 lei amendă.

x D. Const. Vlad din Str. Plantelor, s'a plâns justiţiei în contra ginerelui său Artiman Gândac din Str. Nicolina, care l-ar fi lovit.

Se cercetează.

x *Direcţiunea Liceului de fete „O tea Doamna"* din Iaşi, dorind înfiinţarea unei asociaţii a fostelor eleve ale regretatei Tereza Strătilescu, roagă absolventele liceului să-şi dea adeziunea în acest scop, la cancelaria liceului „Oltea Doamna", până la data de 10 Decembrie. c.

x D-na Mina Anghelescu a fost numită profesoară de limba franceză la şcoala normală de fete din Botoşani.

x Tribunalul secţia 4 a condamnat la o lună închisoare pentru excrocherie, pe comerciantul Zeilic Lupu din Piaţa Halei.

x D-ra Iuha Văleanu avocată, în calitate de mandatară a Societăţii „Salvarea", a depus la Tribunal statutele Societăţii pentru obţinerea situaţiei de persoană morală şi juridică a institutiei.

Ieşire din indiviziune

D. avocat H. Rozenhaupt ca mandatar al familiei Nathan, Iosef, şi Ana Lazăr precum şi a d-nei Fani Rozenştein cu toţii domiciliaţi la New-York, a introdus o acţiune de ieşire din indiviziunea imobilelor din str. I. C. Brătianu 108—110 şi 112 pe care le au moştenire împreună cu d-nele Leia Beral, Ghitla Abramovici din str. Brătianu, Rifca Zisu din Bârlad, Hava Caner din Huşi şi Ghitla Fischler din Bucureşti.

Tribunalul a fixat termen de judecată.

Cereţi chiar azi la farmacia Dv., Noval.

Cronica dramatică
de WRATISLAVIUS

Gaudeamus...

(Continuare din pag. I- a)

cad toamna pe câmpii) sunt de impresionantă frumuseţe.

Şi cu toate acestea; cu toate figurile bine conturate şi cu tot dialogul ales atât de viu şi plin de duh, opera e slabă din punct de vedere teatral. Dacă ne îngăduim să repetăm o reflexie făcută la finele spectacolului şi anume: „Păcat că *Bernstein* n'a lucrat cu *Andrejev*" o facem aceasta pentru a lămuri şi mai precis cele spuse mai sus. Piesa nu are acţiune şi conflictul amintit nu este exploatat în direcţia scenică. Ci predomină literatul (de rang prim, fireşte) dar în dauna dramaturgului.

Lacunele acestea (de acţiune) trebue să le umple atunci pe deoparte metteurul în scenă şi pe de alta personalitatea interpreţilor.

Domnul Ghiţescu pe care-l urmărim aci cu mult interes (de vreo 16 ani! ne-a impresionat printr'o latură nouă, până acum nu destul de exploatată şi anume, aceia a povestitorului. E foarte greu să poţi povesti simplu, fără artificii, dar cald şi dinăuntru, aşa fel ca să te creadă cel ce ascultă—fie partner, fie spectator. E drept, genul narativ le pare azi multora demodat. E preferat genul tăios şi plin de vibraţii al dialogului în fraze scurte, abrupte şi ades eliptice. Cu atât mai mare e meritul actorului ce nu ţine seama de nevropatia ascultătorului sau—mai bine spus, ţinând seama de această lacună, el o umple cu căldura şi sinceritatea verbului său domol şi limpede, în mezza-voce, dar care merge deadreptul la inimă. Această este latura quasi inedită a d-lui *Ghiţescu,* cu timbrul său cald (basso cantabile) ce m'a impresionat.

A doua surpriză: dl. *Ciubotăraşu Ad-mi-ra-bil.* Actorul ce până acum ne deprinsese cu erupţii vulcanice de verb tunător şi alură fioroasă, (vezi schiţa făcută de *Ioanid*) iată'l deodată transformat (dar complect!) într'un băet bun şi vesel şi inimos, nespus de simpatic — cu toate că e beţiv nevoie mare. Dar până şi'n scenele de beţie ne rămâne drag tipul prezentat şi râdem de năzdrăvăniile lui. Tocmai pentru că tipul e unitar, autentic şi nu alunecă o clipă pe terenul ispititor al supradozării, al şarjei. Creaţia aceasta constitue un timp pentru dl. Ciubotăraşu şi mărturisim, că nu odată ne-am surprins că ignoram centrul scenei şi eram atent la detaliile duetului de alcolici din dreapta. Al doilea — din duet, a fost dl. *Veniaş.* Excelent în rolul acesta de ison, de secundant sau cum voiţi să'i spuneţi, al lui *Ciubotăraşu.* Pentru-că, vedeţi dumneavoastră, este o mare deosebire între tipul prezentat de celălalt şi cel al d-lui *Veniaş.* Primul e alcoolic curent —ca să nu spunem cronic. Adică se îmbată zilnic. Pe când cel al d-lui *Veniaş* e ocazional. E băiatul bun şi vesel, care odată, la o ocazie, se poate îmbăta turtă şi să facă atunci grup compact cu beţivul de marcă. Acesta e alcolizat, dar nu e turtă, cum se prezintă celălalt— dilefantul.

Iată de ce insistăm asupra acestor creaţii. Doi tineri actori, au avut intuiţia de a prinde minunat deosebirea şi să se prezinte—în nuanţe cu totul diferite, dar perfect armonice — *un duet.* Dl. *Sion*

... pag. II-a

Pe jos, dela Chişinău la Iaşi!

Romanul trist al unui meseriaş şomer

La Camera de muncă din localitate s'a prezentat meseriaşul Necului Blaj din Piatra Neamţ.

Acesta a venit să solicite un ajutor pentru a putea pleca acasă.

Neculai Blaj a povestit că a venit pe jos dela Chişinău, umblând neîntrerupt trei zile şi trei nopţi.

El a fost angajat la Chişinău de către un inginer pentru o lucrare, şi după câteva săptămâni a fost concediat fără a i se da recompensa pentru lucrul său.

Meseriaşul a stăruit prelutindeni, însă nu i s'a făcut dreptate.

Văzând că n'are ce face la Chişinău s'a hotărât să pornească pe jos acasă — şi în felul acesta a ajuns la Iaşi aproape extenuat.

D. Mărgărint preşedintele Camerei de Muncă, a dispus să se acorde necăjitului meseriaş [o sumă cu care să poată ajunge acasă. REP.

Succesul unui ieşan

în America

ascensiunea magistratului Leon Yankwich

Am mai vorbit despre d. Leon Yankwich, magistrat superior în statele-Unite. Născut la Iaşi, la 25 Septembrie 1988, d. Yankwich a plecat în 1907 în America, unde s'a dedicat ştiinţei juridice. Bun vorbitor şi autor de lucrări unanim apreciate, a intrat în magistratură şi s'a bucurat de o ascensiune rapidă. Cu mare majoritate de voturi a fost ales la conducerea Curţii supreme de justiţie din Los-Angeles, în care calitate a funcţionat mai mulţi ani. Pentru meritele sale deosebite a fost recomandat la avansare. Şi recent d. Roosevelt, preşedintele Statelor-Unite, a numit pe d. Leon Yankwich ca prim judecător la Curtea superioară de justiţie a districtului California. Aceasta este cea mai înaltă treaptă în ierarhia judecătorească federală din America.

Ziarele de peste ocean se ocupă de această numire, relevând calităţile magistratului Yankwich şi afirmând că este vorba de o bine meritată răsplată. Evident, această ascensiune a fostului nostru concetăţean nu poate decât să ne bucure pe noi ieşenii.

Ceva mai mult; Leon Yankwich deşi plecat de atâta vreme şi sechestrat de ocupaţiuni, mai citeşte şi mai scrie totuş românește, cu destulă îndemânare. El se află permanent în corespondenţă cu mama lui d-na Goldstein, cu surorile sale d-nele Louise Barasch şi Gottlieb din Iaşi, precum şi cu fratele său avocatul Jean Goldstein, actualmente stabilit la Bucureşti. În toate scrisorile, magistratul Leon Yankwich vorbeşte cu drag despre Rominia şi mai ales despre Iaşi, oraşul unde a copilărit.

Dealtfel sora lui d-na Louise Barasch îi trimete regulat cărţi şi ziare româneşti, pe care le citeşte cu plăcere.

Ca ieşeni, noi îi dorim dlui Yankwich aceleaşi strălucite succese în nobila sa carieră.

„Turnuri în Apă"

de Sandu Teleajen

...e romanul recent apărut, care înregistrează cel mai strălucit succes de librărie în acest început de sezon literar. Scris într'o limbă literară plină de culoare şi humor sănătos, înfăţişând în peste 400 pagini, eroi din toate straturile societăţii româneşti de după război *„Turnuri în Apă"* se impune drept una din cele mai originale opere epice româneşti, închinată vieţii de boem, veseliei, dragostei şi disprețului de moarte.

„Turnuri în Apă" nu trebue să lipsească din biblioteca nici unui iubitor de literatură adevărată.

Informaţii

x CAZUL STĂNICĂ COJOCARU.— Am relatat incidentul dintre d. avocat Const. Simionescu şi restauratorul Stănică Cojocaru din Piaţa Unirei.

Parchetul găsind că este cazul de ultraj—d. avocat Simionescu fiind în exerciţiu funcţiunei,— a deferit dosarul Consiliului de război spre cercetare.

D. Stănică Cojocaru a fost pus în libertate.

x La curtea de Apel S. II, s'a depus de Dl. Prof. *O. Briese* raportul de expertiza grafică privitor pe D-na Elena Ungureanu în proces cu dl. Leibovici Comerciant din Iaşi.

Curtea a fixat termenul de judecată la 5 Dec. a. c.

x D. Ene Enescu funcţionar la primărie, cu domiciliul în Str. Calaraşi 5, a acţionat în judecată pentru calomnie pe V. Ţintaru din Str. Măcăineanu.

x Cabinetul de instrucţie a dat ordonanţă definitivă de trimitere în judecată a pungaşilor Zigu Leibovici din Str. Roseti şi Dumitru Corciovanu din Str. Scăricica.

Ei sunt acuzaţi că au încercat să comită o spargere la magazinul „Cristian" din Str. Lăpuşneanu.

Dosarul a fost înaintat Tribunalului.

Rubrica Sportivă

Campionatul naţional de box

Matchul inter-regional Bucovina — Moldova a fost amînat

Într'o cronică anterioară, am anunţat că la 30 Noembrie, va avea loc prima întâlnire inter-regională de box, între reprezentativele Bucovina-Moldova, pentru campionatul naţional. Între timp, au survenit unele fapte care au concurat la amânarea disputei.

Oficialii cernăuţeni, au cerut *Federaţiei române de box*, amânarea acestei întâlniri din cauze de ordin tehnico-administrative, F. R. B., a aprobat cererea cernăuţenilor, şi a fixat matchul pentru ziua de 8 Decembrie.

Ieşenii, n'au nimic contra acestei amânări. Din informaţiile pe care le avem, săptămâna aceasta va folosi mult boxerilor noştri. Antrenamentele vor continua, sub conducerea lui Băncescu, care va pune la punct forma atleţilor dela Sport şi Muzică. Echipa ieşană, va prezenta formaţie anunţată, adică: Smolinschy Florescu, Leonida, Băncescu, Stoica şi Ianculescu-Racoviţă.

Campionatul de Wolly-Ball, a cunoscut un frumos succes. Macaby-Bucureşti, care a fost în fruntea clasamentului, a cedat locul Sportului Studenţesc şi aceasta din urmă, lui C. F. R.

Macaby-Hacoah Iaşi, neîndeplinind condiţiile de legitimare, n'a putut participa în acest tur.

C. F. R., care are şansa să devie campioană, a început tratative pentru angajarea a două matchuri în localitate. Deşi sunt de înlăturat piedici pentru perfectarea angajamentului, organizatorii speră să-l ducă la bun sfârşit.

SEMM.

x Dr. Brener *specialist mamos*, boli de femei. Cons 8—2 d. m. în str. Banu

Un trusou

Azi, numai reprezintă o grije pentru Doamne, D-şoare sau părinţi. Această grijă e înlăturată graţie secţiei de

lingerie Adesgo Milanese

care a lansat ultimile creaţiuni ale modei în branşa lingeriei. Garniturile complecte, pijamale, combinezoane, chiloţi, cămăşi de noapte, lucrate din materialul special elastic, monopol Adesgo, modele exclusiv pariziene, croială de bun gust, fineţea şi imposibilitatea destrămărei sunt calităţi ce vor satisface pe deplin.

Lingeria Adesgo Milanese poarta marca garantiei

Adesgo MILANESE

ADESGO

marca, ce trebue s'o poarte orice trusou complect în lingerie.

De vânzare în toate magazinele de specialitate.

A fost arestat

comerciantul Grossman

învinuit că a pus foc

Cabinetul 2 instrucţie a cercetat Sâmbătă după amează pe comerciantul Iţic Grossman bănuit că şi-a incendiat imobilul din str. Brătianu.

D. jude instructor Duduica, după o minuţioasă cercetare a dosarului şi un lung interogator luat d-lui Grossman, a emis mandat de arestare în contra comerciantului.

Mandatul va veni spre judecare azi după amează.

REP.

Rubrica cinematografică

Cinematograful „TRIANON" prezintă săptămâna aceasta încă un film din selectele sale achiziţii. E vorba de *„Vânzătorul de păsări"*, un film realizat după celebra operetă a lui Carl Zeller, jucată şi pe scena T. N. din Iaşi.

În rolul lui Adam, vânzătorul de păsări, apare simpaticul actor *Wolf Albach Retty*, rol interpretat pe vremuri şi de Leonard. Ariile acestei operete au rămas nemuritoare şi vor răsuna din nou odată cu apariţia filmului, lucrat cu un lux şi fast neobişnuit. În alte roluri frumos susţinute mai apar, *Marie Andergast*, *Georg Alexander* şi *Lil Dagover*.

„Umbra care ucide" — al doilea film al programului — este o realizare senzaţională, de mister şi teroare.

În rolurile principale apar *Ricardo Cortez* şi *Virginia Bruce*.

La „SIDOL." se reprezintă *„Cio-Cio"*, o minunată realizare vieneză, după cunoscuta operetă a lui Franz Lehar şi regizată de celebrul Wladimir Tourjansky.

Filmul ne arată viaţa unei vestite actriţe vieneze, în rolul căreia reapare celebra cântăreaţă *Martha Eggerth*, orchestra filarmonică din Viena, dirijată de însuşi Lehar, acompaniază filmul. În acest film mai apar simpaticii actori: *Hans Moser*, *Ida Wüst* şi *Lea Slezak*.

Al doilea film este *„Cine a ucis?"*, o realizare senzaţională, o dramă luată din viaţa miliardarilor americani. În rolurile principale apar: *Warren William*, *Ginger Rogers* şi copilul minune *Dickie Moore*.

La „PHOENIX" se reprezintă două *premiere* frumoase. Primul film *„Cântăreţul Parisului"*, o reuşită realizare franceză regizată de Jacques Baroncelli şi care ne arată viaţa cântăreţilor de stradă. În rolul principal apare celebrul tenor *George Thill*, dela opera din Paris.

Al doilea film e *„Dora e măritată"*, o admirabilă operetă vieneză, care ne arată viaţa actorilor de cinematograf. Simpaticii actori *Jenny Hugo* şi *Paul Hörbiger* sunt protagoniştii.

*

La „ROXY" se reprezintă *„La Route Impérial"*, un film realizat după cunoscutul roman a lui Pierre Frondaie. Filmul are o acţiune emoţionantă şi bine susţinută, plasată în cadrul pitoresc al armatei colonia'e engleze. E un film în genul lui „Bengali", dar mai plin de viaţă şi de intensitate dramatică. Celebrii actori *Jacque Catelaine* şi *Kathe von Nagy* sunt protagoniştii.

Al doilea film e *„Mă însor cu nevastă-mea"*, o împletire savuroasă de situaţiuni comice, care amuză şi produce voie bună. În interpretare găsim pe simpaticii comici *Victor de Kowa*, *Ralph A. Roberts* şi *Adele Sandrock*.

V. G.

Informaţii

x *Înşelăciune*—D. Const. Vornicescu din Str. Dubalari 11, a reclamat la parchet pe d. Dumitru Şovăială maistru electrician la Corpul 4 de Armată.

Reclamantul pretinde că aceasta i-a luat o sumă, promiţându-i că-i va oferi un serviciu—fără a se ţine însă de angajament.

Parchetul a dispus cercetarea cazului.

x *Concert simfonic.*— La Academia de muzică din localitate continuă cu febrilitate seria repetiţiilor în vederea concertului simfonic ce va avea loc la Teatru Naţional în ziua de 8 Decembrie ora 11 dim.

Solistă va fi d-ra Burada în „Concertul în mi" de Mendelsohn; Urmează „Simfonia II-a" de Beethoven şi „Dans persan" de Moussorgsky.

Bilete la Agenţia „Braşcu".

x Durerea de bătături te enervează şi te indispune. Remediul îl găsiţi în preparatul „ANTICALUS" soluţie şi pomadă care alină durerile şi desfiinţează bătăturile. Depozit Farmacia Dr. Ratianu str. Cuza Vodă 48.

Azi la Sidoli

Celebra cântăreaţă MARTHA EGGERTH

cântă în minunata operetă de Franz Lehar

CLO CLO

Al doilea film

CINE A UCIS?

Scene de emoţii din viaţa miliardarilor americani interpretat de Warem Wiliams, Ginger Rogers şi copilul Dickie

Complectare JURNAL SONOR FOX

AZI la ROXY 2 filme mari premiere în Iaşi

LA ROUTE IMPERIAL

cu Jacque Catelaine şi K the von Nagy

Al doilea film Mă însor cu nevasta mea

Pathe Nathan şi Sily Symphonie complectează progr

Dureri de cap, gripă, guturai combate DALIN cel mai bun antinevralgic

în rolul ingrat al „tenorului", a fost plin de vervă şi convingător până la urmă, iar d-nii *Rovinţescu*, *Varduca* şi *Laseăr* au prezentat în foarte bună notă de ansamblu, tipuri convingătoare. Să nu'l uităm pe dl. *Ionaşcu*, cu umorul său subţire. Ne împiedecă spaţiul de a'i mai cita pe ceilalţi, în bună notă de ansamblu.

D-ra *Petrăchescu* e fost în elementul d-sale Tânăra studentă naivă şi devotată, pentru care orice gest mai brutal sau vorbă mai tare constiue „o porcărie", şi-a găsit o caldă interpretă. După cum „boeroaica» studentă, frumoasă şi bogată (deci şi cu mijloace pentru a fi elegantă, a găsit o veselă şi fericită interpretă în d-ra *Stan*.

Adevăratul tip al studentei ruse—aşa cum am cunoscut-o noi înainte de război, sobră şi cu preocupări, altele decât balul, dansul şi veselia, studenta care a contribuit la răsturnarea ţarismului, tipul acesta bine prezentat de d-ra *Teodorescu* e însă prea puţin pus în acţiune de autor. Azi *Andriev*, dacă ar trăi ar da o cu totul altă amploare (de text) *Onucinei Tavridora*.

În admirabilul decor din actul prim, ni s'a prezentat un cor de studenţi impresionant nu numai prin autenticitatea tipurilor, dar mai ales prin precizia cu care au cântat şi ne-am încântat cu nemuritorul veşnic proaspătul: „Gaudeamus igitur».

Aplauze multe au răsplătit pe interpreţi şi pe toţi aceia *nevăzuţi* care au pus la punct comedia lui Andreiev.

W.

Notă.—Numai un lucru nu ne-a plăcut: „grămădeala" din dosul gardierobei. Departe de a păzi cutiuţa cu morală, Nu. Dar e urât, deci neartistic.

W.

Informaţii

x Cartea literară, această hrană strict necesară intelectualilor e azi un lux prin scumpetea ei. Puteţi ceti însă ori câte cărţi puteţi într'o lună plătind numai 50 lei la Biblioteca de Împrumut Soceo. 5

x S'A *PIERDUT un câne basset, negru cu burta şi picioarele roşcate şi cu coada frântă spre vârf. Răspunde la numele de Cric Aducătorului i se va da o bună recompensă.*

General E. Ballif
Sărărie 173 Loco

x Radio în casă e fericirea căminului. Aparate bune şi eftine la Cartea Românească-Iaşi, unde găsiţi cele mai reputate mărci, modele noui 1936

Sdrobiţi de durere copiii şi nepoţii anunţă pierderea scumpei lor mame şi bunică

Eliza I. Nicolau

răpusă după o grea suferinţă în vrâstă de 79 ani. Înmormântarea va avea loc Marţi 3 Decembrie ora 2 p. m. Cortegiul va porni dela locuinţa defunctei str. I. Creangă 67.

x Dl. Dr. *Rosenblatt* s'a mutat în str. Lăpuşneanu 18 (vis-a-vis de Cofetăria Georges) consultând pentru boli de inimă şi plămâni.

x Părinţi! Păziţi-vă copiii contra scarlatinei, întrebuinţând Preventivele Werner: *Oleiul preventiv şi gargara Phenoxil* sau *Soluţia Milne*. Preparatele Farmaciei Werner—Iaşi.

DE ÎNCHIRIAT un apartament compus din 3 odăi, bae, bucătărie, atenanse.

Alt apartament, compus din 3 odăi, complect mobilate. Condiţiuni avantajoase. A se adresa d-lui C. Toma, strada Păcurari 38.

DE VÂNZARE una caseta mare, construcţie specială cu două uşi, marca „Wertheim", diferite rafturi fine cu cristaluri şi una baie electrică pentru medici, diferite mobile, maşini de cusut şi una blană mare de lup pentru moşeri sau vânători.

A se adresa d-lui Isidore Margulies, ad-torul caselor A. Braunstein, Strada Ştefan cel Mare 27.

Noul supliment durerea

ULTIMA ORA

Iaşul a comemorat unirea Ardealului

şi a respins cu energie uneltirile revizioniste

Marea demonstraţie naţională de ieri

Eri dimineaţă s'a serbat la Iaşi, cu deosebit avânt aniversarea unirii Ardealului. A participat un publia numeros şi distins.

La Mitropolie

La ora 11 a. m. s'a oficiat la catedrala mitropolitană un Te-Deum de către un sobor de preoţi, în frunte cu P. S. Grigore Botoşăneanu, vicarul Mitropoliei, în prezenţa I. P. S. S. Nicodem, chirlarhul Moldovei.

Cuvântarea Arhiereului Grigorie

După terminarea slujbei, P. S. Grigore a ţinut o frumoasă cuvântare despre importanţa zilei, spunând printre altele :

"Să prăznuim cu tot entuziasmul unirea Transilvaniei, Banatului şi Maramureşului. Sf. Pavel spune: chiar când eşti sigur de şedere, ia aminte să nu cazi. Să luăm aminte şi să ne rugăm pentru binecuvântarea şi întărirea cu dumnezeiască însufleţire, a marilor români conducători şi a celor grupaţi în jurul ligilor de apărare naţională, cul urală şi antirevizionistă. La umbra steagului lor, să luptăm tot timpul şi în tot ceasul, ca să ne învrednicim fiecare în parte şi toţi romînii să rostim la un loc: „Acum slobozeşte pe robul tău Stăpâne că văzură ochii mei mântuirea Ta, Amin"!

La Teatrul Naţional

Dela mitropolie s'a alcătuit un cortegiu în frunte cu prof. univ. Ion Gâvănescul şi P. Dragomirescu, care s'a îndreptat către sala Teatrului Naţional, unde a avut loc întrunirea antirevizionistă.

D. Petre Dragomirescu, preşedintele ligii regionale Iaşi, salută prezenţa I. P. S. S. Mitropolitului Nicodem, care a venit la această adunare să dea binecuvântarea sa.

Cuvântul Mitropolitului Moldovei

I. P. S. S. Nicodem luând cuvântul, spune printre altele :

„Neamul nostru român locuieşte între ţinuturile dintre Tisa şi Nistru, Dunăre şi Ceremuş de mai multe mii de ani. De atunci acest popor a avut zile bune, dar şi zile rele, zile de restrişte.

Printre năvălitorii barbari se numără şi acela care a năvălit în câmpia Tisei şi a cotropit ţinuturile româneşti. Jugul greu al maghiarilor a stăpânit o mie de ani, dar D-zeu a trimis isbăvirea. Pe steagul nostru al victoriei, stătea scrisă dreptatea noastră. Atunci în războiu s'a întregit neamul nostru românesc. Astăzi sărbătorim cu toţii această întregire, dar maghiarimea ului ită a început propagandă vie pentru revizuirea tratatelor, adică restabilirea jugului străin lor.

Dar această pretenţie a strănit proteste.

Poporului român care protestează îi stă alături biserica noastră. Prezenţa mea aici este justificată, fiindcă acolo unde este turma, este şi păstorul. Biserica se roagă pentru pacea tuturor, ridicând cuvânt de apărare a păcii şi dreptăţii. Ea poate totuş prevădui şi războiu, pentru menţinerea păcii, Iată de ce luînd parte aici zic : ridicaţi cuvânt de protest pentru apărarea păcii, dar în acelaş timp dacă se va cere, ridicaţi şi braţul de apărare a dreptăţii.

Discursul d-lui prof. Gâvănescul

La apoi cuvântul *d. prof. Gâvănescul*, preşedintele de onoare al ligii.

Oratorul se ocupă de istoria poporului nostru, de martirii Horia, Cloşca şi Crişan, după care face o documentată incursie în domeniul cruzimilor maghiare, amintind de revoluţia lui Avram Iancu, de gloria lui Bărnuţiu şi de revoluţia care a rupt definitiv cu Ungaria. „Să ne dea ei ceiace este al nostru acolo la ei, şi să le dăm la noi aici ceiace este al lor".

Pentru înlăturarea neînţelegerii dintre ei şi noi, ar mai fi o soluţie dată de însuş un profesor maghiar, care propune ca poporul ungar să emigreze în masă, în Asia, unde poate va reuşi să trăiască în bună înţelegere cu vecinii. Să stăm trezi cu arma la picior, gata de apărare. Să se dea mare atenţie înzestrării armatei, iar mobilizării ligii anterevizioniste, să-i urmeze o puternică armată naţională.

Vrem să se ştie de toată lumea românească, că dacă noi ne dăm sufletele pentru păzirea hotarelor, aceasta o facem pentru noi românii, n'o facem pentru străini. Acest strigăt al nostru spune : nu permitem să se ia din cuprinsul ţării, nici o brazdă de pământ. Voim ca această Românie să fie a românilor,— încheie d. prof. Gâvănescul.

Din partea corpului didactic

D. prof. Gh. Obreja-Iaşi în numele profesorilor secundari, spune că la cererea trufaşă a maghiarilor, să răspundem cu revizuirea conştiinţelor noastre. Astăzi conştiinţa naţiei se ridică hotărâtă şi declară sus şi tare ca să audă şi Budapesta : Nu! Niciodată! Uniţi pe vecie stăm aici în răsăritul Europei şi la graniţele civilizaţiei, căci avem o mare misiune : ne-am închegat la gurile Dunării, renăscând din apusul glorioasei Rome, sorţiţi să ducem mai departe civilizaţia latină.

Să ia aminte Ungaria că de graniţele trasate cu jertfa de sânge a soldatului român, nu se poate atinge nimeni.

Din partea tineretului

In numele tineretului vorbeşte d. *Roman Filimon*, care spune că generaţia tânără va şti să-şi facă datoria, gata oricând la sacrificii, pentru păstrarea acestui pământ românesc.

Discursul d-lui prof. P. Dragomirescu

Ultimul ia cuvântul d. *prof. Petru Dragomirescu*, care spune printre altele:

„Să prăznuim această zi mare, cu sufletul deschis, aşa cum au făcut-o înaintaşii noştri dela cari am moştenit ţara. Adunările noastre antirevizioniste au produs mare impresie, atât în Ungaria, cât şi în alte ţări. In Ardeal, intelectualii români fără deosebire de partid politic, au însufleţit aşa de puternic massele de cetăţeni, încât toată sulfarea de acolo a apărut în lumina unei impresionante solidarităţi naţionale. Au fost deci lovituri de moarte pentru proiectele „Transilvaniste" şi autonomiste ungureşti.

Propaganda noastră nu trebuie să se mărginească numai la aceste adunări, ci să fie dusă peste graniţă unde fiecare picătură de otravă maghiară trebuie nimicită prin lucrări serioase. Din umbra şubredă a păcii, războiul pândeşte din nou omenirea. In faţa acestui pericol sintem datori să ne unim şi să cerem guvernelor : o armată înarmată, supremul apărător al Rominiei Mari.

D. Prof. P. Dragomirescu, mulţumind asistenţei, declară şedinţa închisă.

VIRGIL GHEORGHIU

x Aflăm cu părere de rău încetarea din viaţă a vechilului şi statornicului nostru depozitar I. M. Haimovici din Paşcani.

Transmitem îndureratei familii condoleanţele noastre.

JUNGHIURI!
FRICTIUNI CU
DIANA
FRANZBRANNTWEIN

D. Maniu cere lămuriri în chestia înarmării

Intrevedere cu Şeful Marelui Stat Major

Bucureşti 2— Mâne se întruneşte sfatul parlamentar al partidului naţ-ţărănesc. Va asista şi d. Maniu, şi se va discuta în special problema înzestrării armatei.

DI. MANIU

D. Maniu se ocupă, în special, de această chestiune şi a cerut forurilor în drept să i se puie la dispoziţie dosarele necesare.

Mâne, d. Maniu va avea o întrevedere cu d. general Samsonovici, şeful Malui Stat Major al armatei.

*

Ancheta la parchetul Ilfov, în afacerea Skoda, stagnează din cauză că d-nii Mihalache, Maniu şi Vaida, citaţi de cîteva ori, nu s'au prezintat să depue mărturii.

Chestiunea se va discuta din nou în parlament, — probabil chiar astăzi urmând să se anunţe o interpelare.

Curioasă încercare de sinucidere

a soţiei unui funcţionar ceferist

O curioasă încercare de sinucidere s'a întâmplat eri în localitate.

D-na Cecilia Ionescu, soţia d-lui G. Ionescu, impiegat în gara Iaşi, s'a dus ieri după amează să-şi viziteze soţul, care era internat la spitalul Sf. Spiridon.

Apoi d-na Ionescu a plecat acasă şi a încercat să se sinucidă, înghiţind 50 gr. de tinctură de iod.

A fost transportată la spitalul Sf. Spiridon şi internată în aceiaşi clinică cu soţul ei.

ŞTIRI POLIŢIENEŞTI

A fost arestat... Caciuc !?

Uncaz nostim la poliţia ieşană

Un gardian public dela poliţia locală a prezintat astăzi dimineaţă o notă d-lui comandant Anghelescu, în care arată că l-a arestat pe vestitul borfaş... Caciuc !?

Nedumerit, d. Anghelescu a cerut lămuriri.

Fireşte că nu e vorba de monstruosul asasin, care acum e mort. Sergentul respectiv arestase pe un anume Serghie Caciuc, fără domiciliu stabil, care e autorul unui furt săvârşit la locuinţa d-lui M. Filman din str. Cuza-Vodă 8.

SCANDAL. — Individu Gh. Boariu din str. Ţutora 65, s'a ntocmit ascară în locuinţa d-lui N. Şubă artist la teatrul Naţional, şi cu domiciliul în str. Ghica-Vodă 11, — provocând scandal.

Gh. Boariu a fost arestat.

Un articol din „Opinia"

difuzat la posturile de radio din Italia

D. prof. Isopescu-Grecu, conducătorul şcolii româneşti dela Roma, a înştiinţat pe d. prof. Gazdaru din Iaşi, că articolul d-lui profesor August Scriban, apărut în „Opinia" şi intitulat „Expansiunea latină", a fost tradus în întregime în limba italiană şi difuzat la toate posturile de radio din Italia.

După cum se ştie, în acel articol d. Aug. Scriban făcea elogiul popoarelor latine şi şi exprima dorinţa ca Italia să câştige războiul din Africa şi să ocupa Abisinia, pentru a întreprinde pe acele meleaguri opera de civilizaţie.

Serviciul de propagandă naţională din Italia a înţeles să folosească părerile d-lui prof. Scriban şi în consecinţă a transmis la toate posturile de radio articolul d-sale din „Opinia".

Informaţiuni

x In com. Turda, în apropiere de Tuicea, s'a descoperit la o adâncime de câţiva metri, scheletul unui mastmut în lungime de 5 metri.

Oasele au fost depuse la muzeul din Tuicea.

x Doi indivizi necunoscuţi, au tras astă noapte un foc de revolver asupra gardianului public N. Dimitriu din strada Botanică. Apoi au dispărut.

Se cercetează.

x Astăzi Luni 2 Decembrie ora 6. p. m. are loc în Amfiteatrul facultăţei de Medicină, conferinţa d-lui *prof. dr. P. Niculescu* despre *„Tratamentul hidrominerai şi fizioterapic al Rhumatismului"*.

Este a 4 a conferinţă din ciclul „Lunei medicale a Iaşului" organizat de Asociaţia asistenţilor facultăţei de medicină, la care lumea medicală a Iaşului este invitată a lua parte.

x FURT DE 100.000 LEI — La locuinţa d-lui Israel Şainştein din str. Lozonschi 8, s'a comis astă-noapte un furt de bani, bijuterii şi lucruri în valoare totală de 100.000 lei.

x CĂTĂTORIE. — Aseară, la templul Neuschotz, s'a oficiat cununia religioasă a d-rei Liza Bernstein cu d. Lupu Peritz, fiul d-lui Solomon Peritz, proprietarul depozitului de ziare şi al librăriei „Naţionala" din str. Lăpuşneanu. A luat parte o asistenţă numeroasă, care a felicitat tânăra pereche şi familiile respective. După solemnitatea religioasă, a avut loc la restaurantul Schiller o masă copioasă.

S'a petrecut cu antren aproape toată noaptea.

x In procesul celor 3 ofiţeri acuzaţi de luare de mită, consiliul de război din localitate a pronunţat următoarea sentinţă.

Maiorul Octav Antonescu şi căpitanul Dumitru Aniculăesei au fost condamnaţi la câte trei luni închisoare şi degradare. Maiorul Ioan Mihailescu a fost achitat.

x *Episcopul Lucian al Romanului*, serios bolnav, a fost transportat la sanatoriul Brancovenesc din Bucureşti.

Ieri starea înaltului prelat s'a ameliorat.

La dureri reumatice, luaţi Noval

Gripa, răceala, le preveniţi şi combateţi cu Noval.

Alianţă germano - japoneza

La Berlin s'au început tratative pentru încheierea unui tratat de alianţă între Germania şi Japonia. In acest scop a sosit o delegaţie japoneză a Berlin.

Tratatul ar avea rolul să contrabalanseze pactul de neagresiune dintre Franţa şi Rusia.

Situaţia războiului colonial

PE FRONTUL DE NORD — Continuă ciocnirile cu grupuri abisiniene care se infiltrează în spatele frontului italian şi atacă coloanele de aprovizionare.

PE FRONTUL DE SUD — O telegramă din sursă engleză afirmă din nou că abisinienii ar fi recucerit Gorahai şi Gerlogubi.

Se fac pregătiri de ambele părţi, în vederea unor lupte mari ce se vor desfăşura curând în Ogaden.

In Italia continuă pregătirile de rezistenţă la sancţiuni.

O impresionantă demonstraţie femenină se va produce la 12 Decembre. Toate femeile italiene vor demonstra contra sancţiunilor şi vor oferi statului verighetele lor de logodnă.

Guvernul italian dezminte din nou ştirea că ar concentra trupe la graniţa franceză.

A doua autopsie

făcută corpului Magdalenei Costăchescu

Botoşani 2.—In baza noilor cercetări, s'a procedat la deshumarea corpului nefericitei Magdalena lt. Costăchescu şi s'a făcut o nouă autopsie de către d. prof. dr. Gr. T. Popa, cu doi asistenţi, în prezenţa unui comisar regal.

S'a studiat în special mâna dreaptă şi felul cum a fost atinsă de glonte. S'au luat organele interne, pentru a fi analizate la Iaşi.

Consiliul comunal s'a ocupat în special de

Pâinea Iaşului

Ce s'a discutat şi hotărît în şedinţa de Sâmbătă

Şedinţa de Sâmbătă seara a Consiliului Comunal a fost interesantă.

După ce fac diverse comunicări d-ni X. Eraclide, Dimitriu, Lungu, Sterie-Diamandi, Petrescu, Smilovici şi Const. Toma, se discută chestiunea fabricei Rameder.

D. primar Racoviţă răspunde că fabrica a intrat de drept în posesia comunei. In prezent primăria se gândeşte dacă fabrica să fie administrată de comună, sau să fie vândută, pentru ca suma obţinută să servească la înfiinţarea unei fabrici de pâne, spre a scăpa laşul de exploatatori.

In chestiunea lucrărilor edilitare, consilierii georgişti ridică unele obiecţiuni. D. Racoviţă răspunde că lucrările de aliniere vor continua în Piaţa-Unirii şi că ch la va fi descongestionată.

Consilierii opoziţiei protestează apoi contra scumpirii pâinii, care se vinde şi cu o lipsă de 200 gr. la kgr.

D. primar explică scumpirea prin urcarea preţului grâului.

Pentru a se evita abuzurile, se acordă tuturor consilierilor comunali dreptul de a face controluri la brutării.

S'a mai decis convocarea unei şedinţe speciale pentru a se discuta pe larg chestiunea pâinii.

Intrându-se în ordinea de zi, s'au admis diverse exproprieri de terenuri şi case şi s'a aprobat raportul pentru înfiinţarea casei de pensionari a personalului dela uzina electrică.

DAN

Isprava unui călugăr

A fost înaintat poliţiei călugărul V. Gherasim din schitul Rarău (Neamţ).

Călugărul fiind turmentat de băutură, a încercat să intre cu forţa în palatul metropolitan. Fiind împiedicat de uşier şi gardianul public I. Judele, V. Gherasim l-ar fi bătut pe primul şi ultragiat pe sergent.

Se cercetează.

O ANCHETA interesantă

Buc. 2— D. procuror general Codin Ştefănescu a făcut personal anchetă la T. Severin, în chestia asasinării deputatului Marius Vorvoreanu.

Raportul de anchetă cuprinde constatări senzaţionale şi va fi prezintat astăzi ministerului de justiţie.

x DECES.— La Bursuceni —com. Vereşti (jud. Botoşani) a încetat din viaţă octogenara Sofica Hacman născută Arghiropol, originară din Iaşi. Defuncta era înrudită cu cunoscutele familii ieşene general Pascu, general Baliff, Gali-Piperescu, Mânciulescu, etc.

De pe urma defunctei au rămas numeroase colecţii de valoare.

CASA DE VÂNZARE sau de închiriat stradela Ipsilante No. 18, compusă din 3 odăi şi bucătărie, apă în curte.

A se adresa D-na Dimitriu Serv. Salubrităţei Primăria Iaşi.

APARATE DE RADIO
„STANDARD"
Ultima perfecţiune a sezonului 1936 — la
„RECORD"
Str. Lăpusneanu 17 — IAŞI

82 I. C. Brătianu cumpără AUR dinţi, bijuterii etc plătind cel mai bine

Miine seară la Teatrul Naţional

Concertul Kedroff

Concertul cvartetului vocal rus Kedroff, are loc mâine seară la Teatrul Naţional.

Cei patru Kedroff vor încânta numerosul public spectator cu melodii populare ruse precum şi cântece din compozitorii străini.

Ultimele locuri, la „Braşcu".

Hotărârile Consiliului Fac. de medicină

privind secţia farmaceutică

Consiliul facultăţii de medicină, întrunit Sâmbătă seara, a hotărât deschiderea cursurilor la secţia farmaceutică, pe astăzi 2 Decembrie, făcând următoarele numiri de profesori : Toxicologie, Dl. dr. Şunuleanu, chimie galenică Dr. Racovită, chimie alimentară Dr. Gh. Ghimicescu şi chimie farmaceutică Dr. Claudatos.

Tragedia unor copilaşi

In lipsa de acasă a părinţilor, ei mor asfixiaţi

Bălţi 2.— O impresionantă nenorocire s'a întâmplat eri în com. Baraboii, jud. Bălţi.

Soţii Cebotaru din acea comună ducându-se la târg, au lăsat acasă pe cei trei copii ai lor, în etate 3, 5 şi 7 ani.

Intorcându-se acasă, soţii Cebotaru n'au găsit decât cadavrele copiilor lor. Aceştia au murit asfixiaţi.

x Laboratorul de analize medicale, chimice şi microscopice Dr. Ratianu autorizat de Minist. Săn. Publice, execută analize complecte de urină, spute, secreţiuni, etc. precum şi orice analize ce interesează industria, comerţu şi higiena alimentară. Iaşi, Cuza Vodă 48.

Dentiştii cei mai renumiţi, recomandă, la dureri de dinţi, Noval.

Cinema Phönix
ASTĂZI se reprezintă
Cântăreţul Parisului
O realizare franceză în care se arată viaţa cântăreţilor de stradă, cu GEORGE THILL.
Al doilea film
D-şoara e măritată
cu Jenny Jugo şi Paul Horbiger

ANUL XXXII No. 8597

ABONAMENTE

Lei 350 . . . . pe un an
» 180 . . . . » 6 luni
» 90 . . . . » 3 »
» 1000 . . Instituții publice

ATELIERELE TIPOGRAFICE
IAȘI. — STR. LĂPUȘNEANU 37

Telefoane { Redacția 391 / Administrația 394 / Serviciul de noapte 367

1 LEU

OPINIA

Ziar popular cotidian

MERCURI 4 DECEMBRIE 1935

BON No. 51 — SERIA 63-a
Premii gratuite OPINIA

VALUL SCUMPETEI

Problema pîinii

In intreaga țară se ridică proteste pe deplin justificate, împotriva scumpirei tuturor articolelor de consumație și îmbrăcăminte.

In special, atențiunea tuturor cetățenilor și a Presei, se îndreaptă în primul loc la problema pâinei, cea de toate zilele.

In această chestiune situația este destul de complexă și delicată, întrucât pe de o parte Statul nu renunță la taxele asupra făinei și asupra pâinei, cari taxe numai la pâinea neagră însumează 1,68 lei de bucată, iar brutarii nu toți pretind scumpirea pâinei, ci reducerea taxelor.

Sunt apoi o seamă de considerațiuni asupra raționalizării posibile a fabricației pâinei albe și neagră, care considerațiuni se raportează la prețul grâului, al făinei, al măcinișului, prețul de fabricație al pâinei etc.

Un fapt este pe deplin constatat, că și morarii și brutarii au abuzat totdeauna și abuzează și acum de lipsa de supraveghere a autorităților în drept și de indolența cetățenilor.

Ordonanțele primăriilor din țară s'au dovedit fără nici un efect, iar multe cereri pe deplin justificate ale cetățenilor, nu s'au ținut în seamă.

Toleranța neînțeleaă, atât asupra calității pâinei, a greutății, a prețului, cată să se interpreteze cu o condamnabilă ușurință, purtându-se vina dela morari la brutari și dela brutari la morari.

Despre bieții producători și vânzători ai grâului, cari desfac acest produs cu prețuri derizorii acaparatorilor, nu se pomenește în analiza prețurilor.

*

De ani de zile, cetățenii așteaptă rezolvirea echitabilă *a acestei probleme*, a pâinei, în țara noastră eminamente agricolă și nu se vede nici o normalizare.

Posibilități de îndreptare a stării actuale, ar fi:

Introducerea pâinei integrale, controlul și sancțiuni foarte severe la mori și brutării, întroducerea obligativității de a se vinde pâinea cu cântarul și cu prețuri raționalizate, îndrumarea gospodinelor pentru facerea pâinei în casă și eventual o fabrică modernă de pâine bine administrată.

In acest sens, și Blocul pensionarilor e gata să colaboreze cu autoritățile ieșene, pentru a se înfrâna specula și a se găsi soluția potrivită.

VICTOR MUNTEANU

Expansiunea Japoniei

După cum am anunțat, Japonia a ocupat noui teritorii ale Chinei. In clișeu: trupele japoneze la intrarea în orașul chinez Tsinanfu, care este un important nod de cale ferată.

Politica niponă de expansiune provoacă îngrijorări în lumea diplomatică, întrucît planul Japoniei este de a cuceri partea cea mai înfloritoare a Chinei.

Din toată lumea

Politica și vedetele

Se știe că d. Ramsay MacDonald, fostul premier al Angliei, a suferit o mare decepție în recentele alegeri generale.

Din cauza eșecului electoral, d. MacDonald a anunțat că-și ia un „congediu" din viața politică, spre a se odihni câtva timp.

— „In politică — a declarat d-sa — se întâmplă ca și în lumea filmelor.

D. MACDONALD

Publicul se plictisește la un moment dat de vedetele vechi și dorește actori noui. Pentru ca mai târziu, aproape totdeauna, să constate că tot vedetele vechi sânt mai bune".

Se vede deci, că d. MacDonald speră să mai fie cândva... bun pentru guvernare.

Soldații italieni și țigările

Serviciul de aprovizionare a trupelor italiene din Africa se îngrijește în special de transporturile de apă și țigări.

Țigara a ajuns și un fel de armă împotriva țânțarilor din acele regiuni, întrucât insectele supărătoare sânt alungate de fumul de tutun. Din acest motiv s'au făcut fumători chiar și acei soldați, care până acum nu erau stăpâniți de patima nicotinei.

Trupele italiene au astfel nevoie de importante cantități de țigări, care sânt distribuite tuturor ostașilor. Și cheltueala nu este deloc neînsemnată!

Reducerea pe c. f. r.

In ultimele zile se observă din nou oarecare afluență de vizitatori la Iași. Ni se spune că au sosit în localitate numeroase persoane din provincie și din București, în scop de afaceri sau în interese familiare.

Explicația este aceiaș: reducerea pe căile ferate. După cum se știe, direcția c. f. r. a acordat o reducere de 50 la sută la toate trenurile, până la 9 Decembre.

Concluzia: pentru a se intensifica traficul, se impune ieftenirea tarifului. Altfel trenurile merg aproape goale.

Constatarea aceasta s'a făcut în repetate rânduri și totuș direcția căilor ferate menține tarifu prea umflat pentru pungile slăbite ale cetățenilor.

Cariera preferată

Un ziar din Berlin a întreprins o anchetă interesantă. Ziarul a pus părinților întrebarea: „Ce vreți să devie copilul d-voastră"? S'au primit foarte multe răspunsuri, care au dat-următorul rezultat:

Carierele cele mai preferate sânt cele de inginer și ofițer (mai ales militari tehnicieni). Deasemenea sânt simpatizate profesiunile de avocat, de medic, publicist și actor (în special de cinema).

Un număr însemnat de votanți a întrunit și îndeletnicirea de... speaker la radio, fiind vorba de un post ușor și bine retribuit.

IDEI ȘI FAPTE

SE FAC AFACERI

și pe spinarea basarabenilor înfometați

Guvernul a trimis cantități — oarecum apreciabile — de grâu în regiunea înfometată din sudul Basarabiei și a dispus să nu se elibereze nimănui mai mult de 400 kilograme. Grâul acesta era destinat pentru însemințări.

Cum dreg însă, cum potrivesc mahării dela țară, dar mulți primari și partizani se aleg *cu mii de kilograme de grâu!* Un ziar din Chișinău citează cazul unui agricultor, care e și deputat, care a obținut nu mai puțin de 4500 kilograme din acest grâu.

Precum știm, însă, grâul a fost trimis pentru țărani și aceștia urmează să beneficieze de reducerea acordată de stat. Cele 4500 de kilograme cumpărate de domnul parlamentar, ar fi trebuit să fie cumpărate de *unsprezece* țărani scăpătați.

Parcă te sfiești să mai atragi atenția opiniei publice asupra micilor gheșefturi cu grâul, în județele înfometate.

Te sfiești, însă te doare tare, tot așa de tare, cum te dor potlogăriile gangsterilor din capitală.

Bine stăm cu moravurile publice, dacă ne pretăm să exploatăm chiar și necazurile țăranimii și ne grăbim să tragem foloase din situația ei deplorabilă!...

I. L. BASARABEANU

Teatrul Național:

Cronica muzicală
de WRATISLAVIUS

Concertul doamnei Stavrat

— SOPRANO —
și a D-nilor Bendiner și Cristescu
— PIANIȘTI —

In seara de 27 Noembrie a avut loc — în sala Teatrului Național un concert, din venitul căruia s'a trimis o sumă pentru ajutorarea populației basarabene, lovită de foamete. Inițiativei lăudabile a doamnei *Zoe G. Mărzescou* au răspuns domnul *Prof. Bendiner* și dl. *Ion Cristescu* pianiști și cântăreața, d-na *Valeria Stavrat.*

Faptul că până'n seara concertului noi n'am auzit nimic despre artiștii ce aveau să cânte în fața noastră, nu constitue, desigur, nici-o umbră sau scădere în ce privește personalitatea artistică respectivă. Important este alt-ceva și anume: cum au interpretat programul audiției.

S'a întâmplat însă — chiar la începutul concertului un mic accident, căruia, noi nu'l găsim nici precedent — oricât răscolim amintirile a 3-4 decenii și nici explicație nu'l putem da.

Noi știm, că un piano, deîndată ce e transportat, chiar dintr,o cameră 'ntr'alta, trebue acordat și—cu acest prilej, se face și verificarea tuturor pieselor mai senzibile —în primul rând *pedala.*

Cum se face atunci, că la primele acorduri ale celei dintâi opere (Concertul de *Liszt* la două piane) a sărit pedala piano-ului d-lui Cristescu și îndată după aceasta s'a defectat și pedala instrumentului doi (la care cânta dl. *Bendiner.*

D-l *Cristescu* a continuat să cânte totuși *fără pedală.* Vă puteți închipui, nu numai starea sufletească a executanților, dar și situația noastră, a acelor care— fără voie, ne uitam veșnic cum apăsa'n sol și cu desperare solistul...

După prima parte s'a întrerupt execuția, s'au reparat instrumentele și.., s'a cântat mai departe. Dar, care este omul să poată păstra calmul și concentrarea necesară — în urma unor asemenea întâmplări? Ar fi nedrept din partea noastră să judecăm atât pe dl. *Cristescu* cât și pe dl. Prof.

Continuare în pagina I-a

Curiozitate feminină

Zilele trecute, ducesa de Kent a ieșit la plimbare pe străzile Londrei, împingînd căruciorul în care dormea copilașul ei. A fost prima apariție în public a prințesei Marina, după naștere.

Pe străzi se afla un public numeros, format mai ales din femei. Ducesa de Kent era urmărită de privirile tuturor. Multe femei au venit numai pentru a vedea, dacă prințesa și-a păstrat...silueta. In această privință părerile au fost împărțite.

Unele femei au găsit, că ducesa de Kent și-a menținut linia trupului. Altele pretind însă, că s'a îngrășat puțin. In sfârșit, cucoanele londoneze discută chestiuneă cu deosebit interes!...

Regele Greciei la lucru...

Noul suveran își organizează activitatea

Regele Siamului, după renunțarea sa la tron, a declarat că: „nu-i chiar atît de ușor să fii rege". Se pare că noul suveran al Greciei și-a dat seama din primul moment de acest adevăr.

După cum se știe, chiar în ziua reintoarcerii sale la Atena, regele George II a întîmpinat greutăți de ordin politic, pe chestiunea acordării amnistiei. In cele din urmă aceste dificultăți au fost înlăturate și s'a constituit noul guvern prezidat de d. Demertzis.

In palatul regal

In prezent regele Greciei se ocupă de organizarea activității personale. Suveranul a vizitat toate încăperile palatului regal unde locuește și a dispus ca odăile să fie mobilate și repartizate exact în felul cum le-a lăsat la plecare.

Intendentul palatului a propus unele schimbări, în sensul de a se introduce mobilă modernă și de a se muta biroul și dormitorul suveranului. Regele George n'a admis însă propunerile, pe de o parte spre a nu se face cheltueli noui, iar pe de altă parte pentrucă dorește să păstreze nemodificat aspectul interior al palatului.

Cabinetul corespondenței

Un singur lucru a admis suveranul: să se extindă activitatea serviciului de corespondență. Regele Greciei dorește să-și accentueze caracterul unui monarh popular. In acest scop a anunțat că va vizita zilnic cabinetul de corespondență, spre a controla scrisorile primite și a le rezolvi fără întârziere.

Ceva mai mult; un ziar din Atena pretinde că se va institui un serviciu de „curieri regali". Aceștii curieri ar avea misiunea să cutreere țara și să strângă petițiile locuitorilor, pentru ca suveranul să afle direct care sânt doleanțele populației.

In acelaș scop, regele George, urmând pilda regelui Cristian al Danemarcei, ar intenționa să fixeze o zi pe săptămână, când orice cetățean va putea obține audiență fără nicio formalitate, spre a-și expune păsurile.

Economie

Alt principiu conducător al regelui Greciei este economia. Suveranul vrea să reducă ceremonialul costisitor și să micșoreze bugetul de cheltueli al palatului.

Astfel și-a exprimat dorința, de a se suprima o parte din suită și din personalul prea numeros dela palatul regal. Suveranul a făcut aceiaș recomandație pentru diverse servicii publice prea încărcate de personal inutil.

Deasemenea a găsit că e risipitor să se mențină cinci automobile la palat. Regele George socotește că două mașini sânt în totul suficiente.

Bătrânul servitor

In schimb suveranul a cerut să fie reangajat un bătrân și credincios servitor, care fusese omul de încredere al defunctului rege Constantin (tatăl regelui George) și căruia îi păstrează o frumoasă amintire. Servitorul însă n'a fost găsit la vechea lui locuință.

S'a aflat că el a părăsit Grecia, imediat după plecarea în exil a regelui George. Se crede că bătrânul servitor s'a dus atunci în Asia-Mică, spre a scăpa de o eventuală răzbunare. De atunci nu se mai știe de urma lui.

Suveranul a rugat, ca servitorul credincios să fie căutat pretutindeni și readus la palat, întrucât vrea să-i asigure o bătrânețe tihnită și îndestulată.

Cadourile

Dela reîntoarcerea regelui, se primesc la palatul din Atena numeroase cadouri în semn de admirație și devotament. Suveranul Greciei, luînd exemplul Curții britanice, socotește că regii nu trebuie să accepte daruri din partea populației. Cadourile sosite până acum vor fi împărțite copiilor nevoiași. In plus, suveranul va acorda un fond special pentru ajutorarea sărac or cu prilejul serbătorilor de iarnă.

După cum se vede, regele George al Greciei și-a întocmit un frumos și activ program de lucru. Poporul grec și-a pus toate speranțele în noul conducător al destinelor sale.

Asigurări contra războiului

La Londra s'a înființat o societate care face asigurări împotriva războiului. In prospectul lansat se scrie următoarele:

„In toată lumea suflă un nou vânt războnic. Dacă ați pleca pe front, gândiți-vă în ce situație ar rămânea familia d-voastră. O asigurare contra războiului i-ar garanta traiul și n'ar lăsa-o pradă mizeriei. Asigurați-vă la societatea noastră".

Propaganda are efect și numeroase persoane au contractat asigurări împotriva războiului. Societatea se obligă să plătească imediat suma stabilită familiei asiguratului care va fi înrolat și trimes pe front într'un eventual război.

Impunătoarea solemnitate

dela Liceul Militar „General de Div. G. V. Makarovitsch" - Iași

Prezentarea noului Director General al învățământului militar d. General Ion S. Demetrescu

Intr'un cadru deosebit de măreț prin fastul cu care s'a desășurat și într'o atmosferă înălțătoare și plină de entuziasm, a avut loc Vineri 29 Noembrie la liceul militar din localitate, prezentarea și inspecția noului Director general al liceelor militare, *dl. general de brigadă Ion S. Demetrescu.*

La conducerea învățământului nostru militar care numără după război 6 licee militare, s'au perindat diferiți directori generali și Inspectori generali care au lăsat mai mult sau mai puțin urme, după activitatea desășurată și mai ales după spiritul care l'au imprimat acestui învățământ.

Printre cei mai distinși au fost *generalul Gorschi,* actualul general de divizie și inspector general de armată, un om de o frumoasă cultură superioară; generalul *Leon Cerkez* distins ofițer și profesor la școala de geniu, astăzi pensionar; și actualul conducător al liceelor militare generalul *Ion S. Demetrescu.* Venit în fruntea învățământ. militar în momentul când era mai multă nevoie ca oricând de un șef cu o pregătire specială, generalul I. S. Demetrescu s i n g u r u l ofițer— pregătit pentru acest post, a urca toate treptele ierarhice dela ofițer de educație, director de studii și apoi comandant al liceului militar D. A. Sturdz" din Craiova, trecând apoi la direcția liceelor militare ca Director de serviciu și în urmă ca subdirector general, ca prin înaintarea sa la gradul de general, să fie numit după însuși dorința M. S. Regelui, ca Director general al Inv. militar în locul tostului Director ieșit la pensie; pe ziua de 24 Octombrie 1935.

Domnia-sa a făcut cea dintâi vizită liceului militar Iași fiind socotit ca cel mai distins și mai vechi liceu din țară,— după propria d-sale declarație.

Vineri la ora 16 se aflau pe stadionul exercițiilor militare înșirat întreg liceul militar în ținută de paradă, încadrat de corpul ofițeresc în frunte cu vrednicul său comandant colonelul *Stănescu Ion* și întreg corpul profesoral al liceului.

La ora 16 fix, gornistul liceului sună „pentru general" și-și face apariția noul director general al liceelor militare, urmat de suita sa de ofițeri superiori care îl însoțeau.

Puțin emoționat dar hotărât, generalul Demetrescu primește onorul, salută întâi corpul profesoral, trece apoi în revistă liceul, elevi și ofițeri după care colonelul Stăncescu, comandantul Liceului citește înaltul Decret Regal de înaintarea și numirea noului Director general al liceelor. A urmat apoi defilarea întregului liceu militar în frunte cu Comandantul, primită de noul general și director și de profesorii liceului.

A urmat apoi în sala de festivități a liceului, în fața tuturor, profesori și pedagogi, ofițeri și elevi, cetirea ordinului de zi, cetit de noul conducător al înv. militar. Cu glas hotărât și accentuat, generalul Demetrescu citește nu un simplu și protocolar ordin de zi dat pentru toate liceele militare de felul cum înțelege să conducă acest învățământ, dar un întreg program de principii cardinale care-l vor călăuzi în noua funcțiune, grea și plină de răspundere, precum și instrucțiuni și îndrumări sănătoase și pline de răspundere, precum și instrucțiuni și îndrumări sănătoase și pline de adânc înțeles pentru elevii acestor licee; principii cari se pot rezuma astfel: *colaborare efectivă cu întreg corpul profesoral și ofițeresc pentru ridicarea*

Continuarea în pagina I-a

NUMAI PREPARATELE CU
UNT de PEȘTE PUR MEDICINAL
sunt folositoare.
Nu vă încredeți în surogate așa zise DIN unt de pește
Cereți preparatele
Unt de Pește Iodoferat Werner
recunoscute de autoritățile sanitare și de zeci de generații de copii și adulți, ca cele mai folositoare.
Depozitul principal FARMACIA WERNER IAȘI

ASOCIAȚIA „AHVA"
Mercuri 4 Decembrie ora 9 seara
D. Agr. M. Gorenștein
din București Va conferența despre
Maeștrii mari ai cuvântului, mimicei și gestului

Garantez că
ÎNLĂTUR LUCIUL NASULUI
altfel nu plătiți nici un ban

SENZAȚIONALA DESCOPERIRE a unui NOU FEL DE A FACE PUDRĂ

Deacum, vecinica problemă a femeii, urâtul nas lucios și pielea unsuroasă, e rezolvată de știință. După cercetări îndelungate, chimiștii francezi au descoperit un nou ingredient uimitor, numit „Spumă dublă". După noul procedeu Tokalon, acest ingredient se amestecă cu pudra cea mai subțire, trecută de 7 ori prin sită de mătase. De aceea puteți pune Noua Pudră Tokalon, celebra Pudră de Paris, odată dimineața și vă veți scăpa de nas lucios pentru ziua întreaga, orice lucrare ați face. E singura pudră care dă un ten mat, catifelat pe care nici vântul nici ploaia nici transpirația nu-l poate nimici. Încredințați-vă însăși Dv. chiar astăzi de frumusețea fermecătoare, juvenilă pe care Noua Pudră Tokalon v'o poate da.

De vânzare la toate farmaciile, drogheriile și parfumeriile din țară. Noi prețuri reduse la Lei 45.—.

Marți 3 Decembrie,
—seara—
la Teatrul Național
concert dat
de faimosul quartet rus
KEDROFF
Bucățile la „Brașcu"

RUTA CERNAUȚI
primește comisioane.
GAROL GRILLER
voiajor, Str. Cucu 23

MANUȘI ȘI POȘETE DE PIELE
modele exclusive
:—: Mănuși de lână pură :—:
modele noi
găsiți numai **LA GHEM**
STR. ȘTEFAN CEL MARE 2 (lângă Mag. Fr. Hirschensohn)

Comitetul școlar al Seminarului Veniamin Costache din Iași Nr. 27 din 28 Noemb. 1935.

CONVOCAREA II-a

Sunteți convocați în Adunarea generală a comitetului școlar, al Seminarului „Veniamin Costache" Iași, pe ziua de 5 Decembrie 1935, ora 4.30 după amiază, în localul școlii, la ordinea zilei fiind următoarele:

1. Aprobarea gestiunei comitetului școlar, pe anul financiar 1934—1935.

2. Alegerea a 4 membri și un cenzor în Comitetul Școlar pe un period de 4 ani conform Art. 2, 5 și 52 al C. din Regulamentul Comitetelor Școlare.

Aceasta fiind a 2-a convocare, adunarea generală se va constitui și lucra cu numărul membrilor prezenți.

COMITETUL ȘCOLAR

Azi la Sidoli
MARTHA EGGERTH
cântă în minunata operetă
CLO-CLO
Al doilea film
Cine a ucis?
Scene de emoții din viața miliardarilor americani
Complectare:
JURNAL SONOR FOX

SCAUN ANEVOIOS

TYP
PURGATIV LAXATIV
CURĂȚĂ-DESFUNDĂ
PLĂCUT ȘI BINE
STOMAC și INTESTINE

Epitropia Generală a Casei Spitalelor și Ospiciilor Sft. Spiridon din Iași

ANUNCIU

Aduce la cunoștința Domnilor Medici că, la data de 16 Aprilie 1936 orele 3 p. m. se va ține concurs la Spitalul Central, Cancelaria Colegiului Medical, pentru ocuparea definitivă a postului vacant de Medic Primar, Biroului Primirei Chirurgicale de pe lângă acest spital.

Cererile de inscriere la concurs, se vor prezenta Epitropiei Generale, însoțite de actele și lucrările prevăzute la art. 7 din Regulamentul de Concursuri al acestei Instituții iar închiderea Registrului de Inscrieri, se va face cu cinci zile libere, înainte de începerea concursului.

Concursul se va ține conform Regulamentului de Concursuri, al acestei Instituții, publicat în Monitorul Oficial No. 190 din 28 August 1928.

Analiza urinei
complectă sau parțială
se execută în cele mai perfecte condiții în Laboratorul Farmaciei Dr. D. BECEANU. Vase speciale și instrucțiuni *la dispoziție*

Doctor
Margareta Cordescu
specialistă în
Boli de femei, nașteri și operațiuni obstetricale
consultă zilnic
Str. I. G. Duca (Muzeelor) 32
între orele 1—3 p. m. și 6—8

VIATA ORASULUÍ VA EPUIZEAZA

nervii din pricina zgomotului, și a veșnicelor frământări și obstacole pe care le întâmpină într'o metropolă modernă, afacerile Dvs. „JAWOL" vă redă în mod deplin buna dispoziție și energia de care aveți nevoie.

O cutie conține 3 tablete
La farmacii și drogherii.

JAWOL

Concertul d-nei Stavrat

(Continuarea din pag. I-a)

Bendiner după cele ce-au cântat în starea sufletească descrisă. Cel mult reproșăm d-nilor pianiști că nu au verificat instrumentele și d-lui *Bendiner*, temperament muzical remarcabil, că nu și-a adus o partitură ca lumea (și nu un caețel de buzunar, din care fiu ia cu înfrigurare). Pentru aceste considerente n'am mai urmărit finalul audiției.

In partea de mijloc a concertului a apărut — ca solistă, D-na *Valeria Stavrat* absolventă a conservatorului local, clasa d-nei Nestorescu.

Inzestrată cu un frumos soprano liric, d-na *Stavrat* a reușit de la primul lied cântat (*Standchen* de *Schubert*) să împrăștie atmostera glacială provocată de... accidentul premergătorilor d-sale și a cucerit cu atât mai mult publicul auditor.

Dar și în condițiuni obișnuite de ar fi fost și încă reușea. Pentru-că celelalte numere executate ne-au demonstrat îndeajuns că sopranul d-nei *Stavrat* de nuanță lirică (lejeră) și cu timbru agreabil, e egal registrat și impresionează plăcut chiar în registrul de sus atât în acuta cât și în fermata cea mai susținută. Ceia-ce arată că a avut și o bună îndrumătoare care i-a împărtășit din tainele technicei atât respiratorii cât și aceia a frazării.

Aria *Margheritei* (din *Mefistofele* de *Boito*) ca și „Cupletul râsului". (*Auber*) au confirmat acestea. Nu mai vorbim de Cântecul de leagăn (*Borgovan*) această capodoperă de poezie gingașă, care găsește totdeauna adânc răsunet în sufletul nostru.

D-na *Stavrat* a obținut un franc și cald succes. Dorim concetățenei noastre ca acesta să fie începutul unei frumoase cariere.

Acompaniamentul *i* excelent al d-rei *Cătulescu* a fost un prețios ajutor pentru cântăreață și ambele au fost călduros aplaudate.

W.

La Sf. Spiridon

Un incident la concursul de medici secundari

La spitalul Sf. Spiridon urma să se țină concursul de medici secundari pentru specialitatea internă, sub președinția d-lui prof. Balan.

S'au prezentat 19 candidați carl au înaintat comisiunei un memoriu prin care arată că în Monitorul Oficial din 21 Noembrie a. c. au apărut vacanțe pentru Iași, numai 9 locuri în loc de 16, câte s'au publicat anterior.

Având în vedere că prin manevre politice s'au sustras 7 locuri, candidații refuză să se prezinte la examen și cer intrarea în legalitate.

Memoriul a fost înaintat ministerului de resort, pentru a aviza.

DURERI MUSCULARE
„Aplicați Sloan's acolo unde vă doare — un remediu suveran"

Aplicați ușor SLOAN'S pe mușchii obosiți și dureroși sau pe articulațiunile înțepenite. Acest LINIMENT pătrunde îndată, mușchii devin elastici și flexibili iar răul dispare. Trebue să aveți întotdeauna la îndemână un flacon și când plouă și când este frig, întrebuințați-il de îndată ce ați ajuns acasă. Aceasta vă va feri de **Reumatisme, Lumbago, Sciatică, Dureri de Nervi, și va goni repede orice durere musculară.**

Când suferiți de dureri musculare sau nervoase, sau oricare altă durere aplicați SLOAN'S. **Atacați durerea acolo unde începe să se simtă, — este inutil de a vă încărca întregul organism cu medicamente.** SLOAN'S pătrunde îndată, încălzește și calmează nervii și țesuturile, împrăștiind congestia care provoacă rău.

La farmacii și droguerii

SLOAN'S LINIMENT NIMICEȘTE ORICE DURERE
VECHIUL PREȚ FLACONUL LEI ~~75~~
NOUL PREȚ REDUS FLACONUL LEI 60

In carne și oase

Ioseph Schmidt la Iași...

O știre de senzație pentru publicul ieșan:

Sîmbătă 14 Decembrie cr., cinematograful „*Sidoli*" își va suspenda spectacolul de seară, pentru concertul ce-l va da **marele tenor** *Ioseph Schmidt*, cunoscut publicului din marile filme: „*Un cîntec străbate lumea*" și „*Tinerețe, a ta e viață*".

Ultimul lui film e „*Lacrimi de paiață*",— care va rula în curînd și la Iași.

Vestea venirii lui Schmid în persoană la Iași, nu poate decât să ne bucure. Cine nu va voi să vadă pe artistul care, grație vocei sale, a cucerit lumea întreagă?

Nu ne îndoim că ieșenii îl vor primi cu multă plăcere, și dela mic până la mare se vor duce să-l vadă și să-l audă cântând. G. VIRGIL

x ZIARUL „CURENTUL FĂLTICENEAN" condus de colaboratorul nostru d. L. Negru, a împlinit cinci ani. Cu acest prilej gazeta a apărut într'un număr festiv de 20 pagini, cu bogat material asupra orașului și județului Fălticeni, precum și cu numeroase ilustrațiuni. Frunțașii Fălticenilor aduc elogii ziarului și directorului, pentru activitatea celor cinci ani de existență, ceiace pentru presa de provincie constitue într'adevăr o izbândă. Din partea noastră, transmitem cele mai colegiale urări vrednicului gazetar care este d. L. Negru.

Citiți zilnic Opinia

La Teatrul Național, astă-seară:

Concertul Kedroff

Programul excepțional — Seri de muzică

Reputatul quartet rus *Kedroff* concertează astă-seară la Teatrul Național.

Pentru acest mic și excepțional concert, cei patru *Kedroff* au stabilit următorul admirabil program:

1) *Cântece populare rusești*: „Ilie Muronetz", „Chorovodnaia", „Peasovaia", „Eiuchnem", „Clopotele din Novgorod".

2) *Compozitori ruși*: „Rugăciunea clerului" (Ghezunov), „Serenada celor 4 cavaleri către o doamnă" (Borodin), „Amiaza", „Noaptea" (Z. Ani).

3) *Compozitori străini*: „Vals", (I. Strauss), „Despărțirea" (Potzius), „Cântec vechi" (Mozart), „Serenada" (Abt).

4) *Cântece slave*: „Seara", „O! Muntele, Muntele!"..., „Anușca", „Cântec sârb", (Monntschko") etc. etc.

Tot Iașul select și-a dat întâlnire la concertul celor 4 faimoși cântăreți ruși.

R.

Impunătoarea solemnitate

dela Liceul Militar „General de Div. G. V. Makarovitsch" - Iași

(Continuarea din pagina I-a)

liceelor militare la rangul de școli de elită; reorganizarea și înzestrarea cu tot ce este necesar pentru atingerea acestui scop; instrucțiuni și îndrumări pentru elevii liceelor militare cari se pot rezuma în: *muncă, muncă cinstită și cu dragoste pentru înălțarea fiecăruia prin propriile merite și toate făcute numai cu frica în Dumnezeu.*

Această festivitate care a lăsat o puternică impresie asupra tuturor prin înaltul comandament etic și național care s'a desprins din rostirea acelui ordin de zi, s'a început cu „*Imnul regal*" și s'a terminat cu marșul „*Pe al nostru steag*" cântate de corul liceului.

In sala de conferințe, a avut loc apoi o consfătuire a noului Director general cu întreg corpul profesoral al liceului la care a asistat și Comandantul liceului, Directorul de studii, dl. *Colonel Apostolescu* și ajutorul liceului dl. *Lt. Colonel Geanolu*. Dl. generall Demetrescu intenționând să aibă un schimb de vederi din punct de vedere didactic cu profesorii, a ținut o înălțătoare prelegere pedagogică, prin care s'a desvăluit ca un perfect pedagog în înțelesul modern al cuvântului, Pregătit sub raportul cultural-didactic, în curent cu noile principii și norme pedagogice însuflețite de cele mai bune intenții și sentimente, pentru pregătirea cât mai temeinică și serioasă a viitorilor ofițeri, generalul Demetrescu a făcut un călduros apel colaboratorilor săi—profesorii—pentru a-și putea ajunge și ținta și a împlini și o înaltă dorință a M. S. Regelui.

Dl. general a avut apoi o conferință cu ofițerii liceului, cărora le-a dat îndrumări și sfaturi desprinse din bogata și rodnica sa activitate de ofițer desfășurată la liceele militare.

Banchetul—Cuvântările

Seara la ora 21 a avut loc un mireț banchet la Cercul militar în cinstea d-lui general I. S. Demetrescu. Intr'o atmosferă înălțătoare dar și de sinceră caraderie între cei 40 profesori și preparatori și peste trei zeci de ofițeri ai liceului, creiată și susținută și de simpatia generală a noului șef al acestor instituții de cultură integral-națională, cât grație distinsului comandant al liceului militar Iași dl. *Colonel Stănescu* și *Colonelului Apostolescu* directorul de Studii al liceului, cari amândoi se complectează în a cultiva cea mai ideală armonie între cele două corpuri de educație ale liceului militar local: *profesori* și *ofițeri*. La șampanie, cel dintâi toastează dl. general *I. S. Demetrescu* pentru *M. S. Regele Carol II, Voevodul Culturii române.*

Cuvântarea rostită de dl. Colonel *I. Stănescu* comandantul liceului în numele întregei instituții, a stârnit mare emoție tuturor, prin expunerea distinselor calități ale noului Director general al inv. militar, închinând în sănătatea

(Continuarea în pag. III-a)

PURTAȚI
1924
B.I.R.Co.
RIGA
RIGA QUADRAT
MARCA MONDIALĂ

TEATRUL SIDOLI
Un extraordinar eveniment artistic
la 14 Decembrie ora 9 jum. seara
IN CARNE ŞI OASE — regele cântăreţilor ecranului — celebrul tenor
IOSEPH SCHMIDT
dă un singur concert.
Biletele se încep de azi la Casa teatru'ui

O restabilire de fapte

In jurul cursului universitar al d-lui prof. I. Iordan

Primim :

Domnule Director,

Subsemnaţii, studenţi ai Facultăţii de Litere şi Filosofie din Iaşi, dela *Filologia Română*„ vă rugăm să daţi publicităţii următoarele:

In ziarul „Universul" cu data de 24 Noembrie 1935, au apărut, sub semnătura corespondentului Al. Nichita, o serie de informaţii mincinoase, cu totul tendenţioase, împotriva profesorului nostru, Dl. Iorgu Iordan, care deţine catedra de Filologie Română,

Se afirmă, anume, că Dl. Profesor Iordan *ar fi impus studenţilor să semneze* intervenţia pentru stingerea procesului Dlui Profesor P. Constantinescu-Iaşi şi că ţine cursuri şi în zile de sărbători naţionale.

Subsemnaţii *care n'am semnat intervenţia în favoarea D-lui Profesor Constantinescu - Iaşi*, afirmăm fără putinţă de desmintire, că Dl. Profesor Iorgu Iordan, nici personal şi nici prin altcineva, n'a îndemnat şi — cu atât mai mult — n'a obligat pe vreun student să-şi dea adeziunea pentru stingerea acelui proces. Studenţii care au semnat, între care — dealtfel — se numără *numai opt* dela Filologia Română, au făcut aceasta din proprie iniţiativă.

Deasemenea afirmăm cu toată tăria că Dl. Profesor Iordan n'a ţinut niciodată cursuri în zile de sărbători naţionale şi că D-sa n'a încercat vreodată în timpul cursului să facă o cât de nesemnificată aluzie la vreo idee politică.

Vă rugăm deci, Domnule Director, să desmintiţi acele afirmaţii calomnioase, împotriva cărora protestăm cu toată energia.

Primiţi cele cuvenite.

Istrate Gavril, Martea Valentin, Foamete George, Zacordonet Alexandru, Baidan Boris, Bodnărescu Maria, Drăghici Eugenia, Buşilă Nina, Aramă Constanţa, Vasiliu-Voina Dana, Roin Rodica, Tanase Aurora, Neştian Virginia, Racoviţă Coralie, Donici Elena, Mereuţă Maria, Ionescu Ştefan, Traciu T., Vlasie Ruxanda, Cataramă I. Vasile, Neagu Constantin, Balmuş Matilda, Mercaş Dumitru, Mănuş Olimpia, Nicolopol Angela, Spânu Lidia, Ştirbu Cecilia, Berizoschi Ştefania, Leontovschi Raissa, Iordan Elena, Iacoban Ana, Ghirlea Raissa, Vâşcov Olgă, Arventiev Tatiana, Malamen Elena, Provatorov Eugenia, Macinici Olga, Crotoru Maria, Chelaru Lidia, Soare Elena, S. Sterian Elena, Grigoraş Ecaterina, Vârlan Florica, Blanaru Paraschiva, Pancu Emilia, Butunoiu Mandola, Postolache Maria, Grigoraş Sylvia, Manolu Iulia, Stati Matilda, Coban Olga, Vladiuc Sofia, Prisacaru Ioana, Novacov Claudia, Nicolau Ecaterina, Mortun Lucreţia, Tanasiu Aglaia, Colomei Elena, Rădescu Maria, Lazăr Domnica, Alexandrescu Adela.

Asistenţa medicală şi socială

Inspecţiile d-lui dr. Th. Bulău în jud. Bacău şi Fălciu

Dl. Dr. Bulău inspector general Sanitar, s'a înapoiat din inspecţiile făcute în judeţele Bacău şi Fălciu.

D-sa s'a interesat în special, în ambele judeţe, de mersul epidemiei de scarlatină şi de modul cum se aplică măsurile de combatere, constatând că această epidemie s'a domolit simţitor în ultimele 15 zile, pretutindeni unde medicii de Circumscripţii au aplicat riguros măsurile obicinuite de combatere şi dispoziţiunile luate în recenta consfătuire sanitară dela Inspectoratul Iaşi.

Rezultatele cele mai bune s'au obţinut mai ales acolo unde s'au izolat imediat la spitale primele cazuri de scarlatină, netolerându-se izolarea la domiciliu.

Aplicarea vaccinărilor preventive anti-scarlatinoase, s'a aplicat asemenea pe o largă scară ; până în prezent însă rezultatele nefiind încă destul de concludente.

In judeţul Fălciu Dl. Dr. Bulău a organizat împreună cu filiala locală a Crucei Roşii şi cu Prefectura judeţului crearea a 20 cantine ce vor funcţiona pe lângă şcolile primare rurale, pentru hrănirea copiilor din comunele unde a bântuit seceta ; iar în oraşul Huşi de comun acord cu autorităţile locale, a asistat la instalarea unui cămin care va adăposti pe copii orfani, vagabonzi sau cerşetori din cuprinsul acelui oraş, — propunând Ministerului Sănătăţii şi cifra sumelor cu care va trebui ajutată această umanitară instituţie.

Brutăriile ieşene în cumplită stare nehigienică

Situaţia se tolerează de ani de zile

Am relevat în diverse rânduri situaţia mizeră în care se află brutăriile locale.

Discutând în această privinţă cu d. dr. Berbeciu medicul şef al circumscripţiei 4 sanitară, raion în care se află numeroase brutării, d-sa ne spune :

— „Brutăriile ieşene se găsesc în starea cea mai rea posibilă. Am făcut până în prezent mai multe rapoarte, prin care arătam că toate brutăriile din despărţirea mea trebuesc închise. Nici unul din localurile în care funcţionează pitării (cu excepţia brutăriei Klimer) n'au fost clădite în mod special. Toate sunt niste maghernite neconfortabile în care proprietarii au instalat cuptoare, şi fabrică o pâne periculoasă pentru sănătatea cetăţeanului".

Ar trebui — a încheiat d. dr. Berbeciu — un medic şi un jandarm pentru fiecare brutărie, ca lucrurile să meargă mai bine.

Declaraţiile medicului şef al disp. IV sunt extrem de interesante, însă cam îngrijorătoare pentru ieşeni.

Am dori să vedem măsuri de îndreptare. *Iz. dess.*

Sfinţirea bisericei Sf. Nicolae

din Piatra-Neamţ

Vineri 6 Decembrie 1935 (Sf. Nicolae) se va face sfinţirea bisericii Sf. Nicolae din Piatra-N.

Se ştie că biserica fusese închisă în anul 1896, pentru că ameninţa cu prăbuşirea.

Astăzi, datorită ajutorului primit din partea bine voitorilor acestui sfânt locaş, şi străduinţelor preotului paroh G. Buzea, biserica se află pe deplin restaurată ; aşa că poate fi redată cultului divin.

Toţi bunii creştini sânt rugaţi să bine-voiască să ia parte la această deosebită solemnitate.

Către femeile cu drept de vot

la Comună şi Judeţ

La 30 Decembrie a. c. expiră pentru anul acesta, termenul de înscriere în listele electorale de la Comună şi Judeţ.

In aceste liste au dreptul să se înscrie următoarele categorii de femei cari au împlinit 21 ani :

1) Femeile care posedă certificate de trei clase secundare, normale, profesionale sau particulare statizate.

2) Funcţionarele la Stat, Comună sau Judeţ.

3) Văduvele de război, cu sau fără ştiinţă de carte.

4) Femeile decorate în timpul războiului.

5) Acele care la promulgarea legii făceau parte din conducerea unei Societăţi cu personalitate juridică, în scop de revendicări sociale, propagandă culturală sau asistenţă socială.

Comitetul central al Asociaţiei pentru Emanciparea civilă şi politică a femeilor române, *recomandă cu insistenţă* tuturor femeilor, cari intră în una din cele 5 categorii de mai sus, să se grăbească a se prezenta la biroul primăriei respective din fiecare oraş spre a se înscrie în listele electorale până la 31 Decembrie 1935.

La viitoarele alegeri comunale sau judeţene, fiecare româncă să considere *ca o datorie naţională* de-a se prezenta la urnă şi a vota după înţelegere şi conştiinţă, în deplină libertate.

Româncele nu-şi dau samă cât rău fac abţinându-se de la înscriere în listele electorale şi deci de la vot, căci într'o ţară cu numeroasă populaţie minoritară de diverse naţionalităţi care cu drept cuvânt înţeleg să beneficieze şi bine fac, de orice drept legal, această indiferenţă a româncelor însamnă o abdicare de la îndeplinirea unei datorii importante de patriotism şi sentiment naţional.

Sperăm şi stăruim, ca femeile române, să lase la o parte orice prejudecată, şovăire sau nepăsare.

Să dovedească că înţeleg, ce datoresc patriei şi colectivităţii din care fac parte pentru propăşirea cărora sunt hotărâte să acă orice sforţare şi orice jertfă.

Să fie mândre de drepturile obţinute prin munca atâtor organizaţii feministe şi să considere ca o chestie de demnitate, contribuţia ce sunt chemate a aduce unei bune administraţii prin votul conştient al fiecăreia.

Prezidentă
Elena C. Meissner

Informaţiuni

x INFAMIE...—D. Şaie Strul din str. Cercului, a reclamat la parchet pe soacra sa d-na Şeindla Haim şi pe cumnata sa Roza Haim.

Reclamantul arată că acesta îi fac viaţa insuportabilă, ameninţându-l mereu că-l vor otrăvi.

Parchetul a dispus cercetarea cazului.

x Sâmbătă seara s'a serbat logodna d-rei Estera Şapira din Copou-Iaşi, cu d. farmacist I. Herşcovici din Bucureşti.

x Ceferiştii şi renta de înzestrare. — In rândurile personalului c. f. r. domneşte nemulţumire din cauză că nici până acum bonurile de înzestrare,—pentru care au acceptat să li se reţină leafa pe o lună—n'au fost distribuite de direcţia c. f. r.

Ceferiştii au făcut noui demersuri pe lângă direcţia generală pentru a li se trimite bonurile de înzestrare.

x Săptămâna viitoare va apare mult aşteptatul almanah al ziarului.

POLITICA

va fi în adevăr o revelaţie în publicistica ieşană.

x TOBIAS KAHANE, ELIBERAT. — Eri a venit spre reconfirmare mandatul de arestare emis contra comerciantului Tobias Kahane din str. C. Negri.

Tribunalul găsind că nu este cazul de a-l mai menţine sub stare de arest, a infirmat mandatul.

Tobias Kahane a fost pus în libertate.

x La spitalul Sf. Spiridon a fost internat locuitorul C. Apostol din com. Bâcu (Vaslui), care prezenta grave răni pe corp. El fusese atacat cu cuţitul de consăteanul său C. Ionescu din aceiaş comună.

Dureri de cap, gripă, guturai combate DALIN cel mai bun antinevralgic

ÎN VIAŢA profesională,

nu putem evita de a veni zilnic în contact cu numeroase persoane. Nu este deci de mirare că suntem foarte expuşi la o contagiune a gripei şi a altor boli provenite din răceală. Ca un izolator invizibil, bonboanele FLAVISAN excelente la gust, au un efect minunat. Ele formează un strat uşor de culoare galbenă, împrejurul mucoaselor gurii, desinfectează cavitatea gurii şi împedică astfel bacteriile — omorându-le — să pătrundă până în părţile cele mai profunde ale gâtului.

BONBOANELE
Flavisan
SAPIC

Bonboanele FLAVISAN se găsesc la toate farmaciile şi drogseriile, în cutii originale a 50 bucăţi.

SAPIC S. A. PENTRU INDUSTRIA CHIMICĂ BUCUREŞTI

Ce trebue ştiut despre Untura de Peşte medicinală

Cercetările ştiinţifice recente asupra unturei de peşte medicinală a stabilit că untura de peşte veritabilă de Norvegia conţine o importantă cantitate de **Vitamină A şi D**, cu un raport între ele de 1:6 şi că aceste **Vitamine** lipsesc din calităţile inferioare de untură de peşte. Pe lângă vitamine untura de peşte mai conţine *iod* în combinaţia organică şi o materie grasă forte asimilabilă care îngraşă organismul.

Astfel se explică *efectul binefăcător al Unturei de Peşte de calitate superioară* asupra persoanelor slabe, limfatice, scrofuloze sau rachitice.

Farmacia Dr. Ratianu Iaşi Cuza Vodă 48, din principiu importă o calitate superioară de Untură de Peşte direct din Alesund Norvegia şi cu aceasta prepară zilnic **Untură de Peşte Iodoferată** cu efect cacitate şi mai mare pentru purificarea sângelui şi întărirea organismului.

APARTAMENT, 3 camere, parchet, teracotă, bale. Cişmeaua Păcurari, 10. Adr. A. Scriban. str. Manolescu. 4.

DAU DE SUFLET 2 copii gemeni evrei, un băiat şi o fată. A se adresa Mahalaua Sft. Ştefan No. 44.

PIERDUT Buletinul Biroului Populaţiei Iaşi din 1931 pe numele de Vasile Ciocoiu din str. Brânduşa 34.

Cine-l va găsi şi va uza de el, şi nu-l va depune autorităţilor în drept, va suferi consecinţele legei. Acest buletin se declară nul.

Informaţii

x Cele mai multe agende le vinde anul acesta Socec, pentru că are agendele cele mai complecte, cele mai frumoase şi cele mai eftine. 4

x Dl. Dr. *Rosenblatt* s'a mutat în str. Lăpuşneanu 18 (vis-a-vis de Cofetăria Georges) consultând pentru boli de inimă şi plămâni.

x Domnii avocaţi sunt informaţi că a apărut condica de termene pe 1936 şi se află de vânzare la Cartea Românească—Iaşi.

Noval suprimă durerea

„Tegra"

Anunţă onorata sa clientelă că a primit un mare transport de încălţăminte modele noi menţinând preţurile eftine din trecut. NU UITAŢI

TEGRA
Iaşi, Str. Cuza Vodă 69
(Palatul Sfatului Negustoresc)
şi str. Alexandri 1

DOCTOR
ADRIAN ŞTEFĂNESCU
MEDIC DE SPITAL
Boli interne şi nervoase
Consult. 4—6 p. m.
Str. I. G. Duca Nr. 16
(fosta Muzeelor)

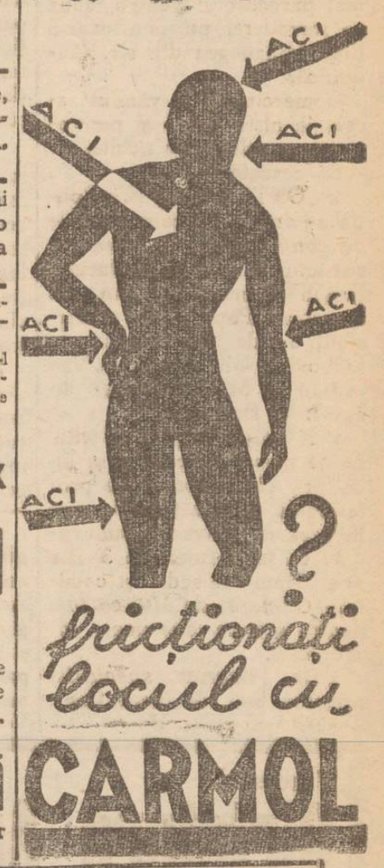

Informaţii

x D. Dr. Bulău Insp. Sanitar al Regiunei, a plecat la Bucureşti, spre a prezenta d-lui Ministru a sănătăţei un raport general asupra mersului epidemiilor din Moldova şi a solicita mijloacele necesare pentru combatere.

z CĂSĂTORIE. — Joi, 5 Dec., ora 9 seara va avea loc la biserica Sf. Spiridon cununia religioasă a domnişoarei *Elena Păcurariu* cu d. sublocotenent *Vasile Etcu*,

Nuni : d-na şi D-l *N. Gheorghiadi*. Subliniem, că mireasa, fiica d-nei şi d-lui *M. Păcurariu* magistrat, este o distinsă studentă, iar mirele un apreciat ofiţer.

Felicitări cordiale distinsei familii ieşene.

x In urma reclamaţiei introdusă de Soc. „Caritatea" au fost trimişi în judecată pentru abuz de încredere locuitorii D. Luchian din str. Anast Panu şi N. Vulpe din Cartierul Bogdan.

x La Roman, s'a construit un garaj model, pentru autobuzele ceferiste, ce fac cursa Iaşi-Roman. Construcţia s'a efectuat sub privigherea d-lui inginer Zarifopol.

Cinema Phönix
ASTĂZI se reprezintă
Cântăreţul Parisului
O realizare franceză în care se arată viaţa cântăreţilor de stradă, cu GEORGE THILL.
Al doilea film
D-şoara e măritată
cu Jenny Jugo şi Paul Horbiger

AZI la ROXY 2 filme mari premiere în Iaşi
LA ROUTE IMPERIAL
cu Jacque Catelaine şi K the von Nagy
Al doilea film Mă însor cu nevasta mea
Pathe Nathan şi Silly Symphonie completează progr

ULTIMA ORĂ

Războiul colonial

Regele Italiei

oferă aur pentru patrie

Roma 3. — Regele Victor Emanuel a trimis d-lui Mussolini mai multe lingouri de aur și argint, pentru fondul de rezistență contra sancțiunilor.

Deasemenea parlamentarii italieni au oferit insignele lor de aur.

Mai mulți episcopi au oferit crucile, medaliile și lanțurile lor de aur.

Astăzi se întrunește la Roma consiliul de miniștri.

Împrumut pentru Abisinia

Paris 3.— „Echo de Paris" află că în Statele-Unite se tratează contractarea unui împrumut de un milion liră sterling, pentru Abisinia.

Altă concesie

Financiarul Certok a obținut o nouă concesie în Abisinia, pentru exploatarea subsolului.

Sancțiunile

Geneva 3.— Lucrările comitetului de 18, care se întrunește la 12 Decembrie, vor ține 4 sau 5 zile.

E foarte probabil că se vor interzice transporturile de petrol pentru Italia. Faptul va avea influență asupra raporturilor Italiei cu Societatea Națiunilor.

Situația pe front

PE FRONTUL DE NORD — Italienii continuă încăierările în Tembien, cu grupuri izolate de abisinieni.

La Alemana, s'a dat o luptă mai mare și abisinienii au fost respinși.

Aviația italiană a constatat o puternică concentrare de trupe abisiniene, între lacul Asclanglii și Amba Alagi.

PE FRONTUL DE SUD — Continuă mișcarea de înaintare abisiniană, pe râul Fafan.

In regiunea Dolo, o armată de 20.000 soldați a Rasului Desta, a oprit pe italieni și a angajat o luptă sângeroasă.

Alegerea episcopală

Mari adunări populare

în Basarabia

pentru Arhiereul Grigorie

Bălți 3. — Apropierea zilei de 11 Decembrie,—când va fi ales noul episcop al Bălților,—a făcut să se intensifice acțiunea de susținere a candidaturii P. S. arhiereu Grigorie.

In orașul nostru, zilnic au loc consfătuiri între preoți și membrii congresului național bisericesc.

Preoții care nu fac parte din congres, au hotărât redactarea unui memoriu către M. S. Regele în care se va arăta dorința fermă a clerului și norodului basarabean de a-l avea păstor spiritual pe P. S. arhiereu Grigorie.

Memoriul va fi prezintat la Palatul Regal de o delegație de preoți și intelectuali basarabeni, care va pleca la București cu 4 zile înainte de alegerea episcopală.

Aceiaș delegație se va prezenta în audiență I. P. S. Patriarh Miron Cristea și d-lor prim-ministru Tătărescu și ministru de interne Inculeț.

D. ministru Victor Iamandi a promis că va sprijini acțiunea basarabenilor și va mijloci audiența la primul-ministru.

Adunări populare

Pentru ziua de mâine s'au anunțat mai multe adunări populare în județele Bălți, Soroca și Hotin, pentru arhiereul Grigorie.

Cu acest prilej se vor trimite telegrame M. S. Regelui și d-lor prim-ministru Tătărescu Inculeț, I. Mihalache, Oct. Goga, N. Lupu, N. Iorga etc.

CORESP.

Un circiumar din localitate

amenințat cu revolverul de un client

La poliția locală s'a prezentat d. Lupu Kramer din Bd. Ferdinand 28, care a reclamat următoarele:

Aseară a intrat în localul d-sale din acea stradă, individul Trocan Tudoran, originar din com. Ciurea (județul Iași), care după ce a făcut o consumație de câteva sute lei, a refuzat s'o plătească.

D. Kramer cerându-i banii, Trocan Tudoran a scos un revolver, vroind să-l împuște.

Au intervenit însă ceilalți consumatori și Tudoran a fost predat unui sergent.

S'a deschis o anchetă.

ȘTIRI POLIȚIENEȘTI

Curioasă agresiune

pe strada Sf. Andrei

D-na Natana Livaccaru din str. Sf. Andrei 65, s'a prezentat la chestura locală de poliție, reclamând că aseară a venit la locuința ei d-na Elena Pancu din str. Ipsilante 37, însoțită de fiul acesteia, anume Victor Marton.

Reclamanta susține că d-na Pancu și Victor Marton, au tăbărât asupra ei, lovind-o cu un par în cap. Apoi au spart geamurile și au plecat.

S'a deschis o anchetă.

ULTRAJ.— Biroul judiciar anchetează pe individul C. Copaci din str. Mitropolit Iosif 11, care ar fi ultragiat pe gardianul public C. Parțac din postul Bucșinescu.

O spargere îndrăzneață

în str. Păcurari

Indivizi necunoscuți sau introdus astă-noapte în curtea d-lui Lupu Braunștein din str. Păcurari 61, pentru a comite o spargere.

Fuseseră însă simțiți de un câine care începuse să latre. Atunci răufăcătorii au otrăvit animalul și apoi, prin spargerea unui geam, au pătruns în casă. Hoții au spart un dulap și două șifoniere, unde o importantă sumă de bani, obiecte de valoare și bijuterii

Apoi au dispărut. Autoritățile polițienești cercetează.

*

Un alt furt s'a comis la depozitul ziarelor „Adevărul" și „Dimineața", proprietatea d-lui Solomon Peretz, din str. Lăpușneanu 26. Indivizi necunoscuți au spart geamul dela o vitrină din stradă, sustrăgând cărți în valoare de 2000 lei. Se anchetează.

Naufragiul unui șlep

plecat din Constanța

Constanța 3 — Din port a plecat tanku.-motor sub pavilion italian, „Corona Sereia", având la remorcă un șlep încărcat cu motorină, având destinația Venezia.

In apropiere de Bosfor, furtuna a smuls șlepul și l-a rătăcit. Toate căutările făcute, n'au dat rezultat.

Pe șlep se aflau doi marinari, din care unul român.

Intorsătură senzațională

în ancheta asasinării deputatului Vorvoreanu

S'a retras delegația judecătorului de instrucție

București 3— In ancheta făcută la T. Severin de d. procuror - general Codin Ștefănescu (în chestia asasinării deputatului Marius Vorvoreanu) s'a constatat că judecătorul de instrucție n'a corespuns misiunii sale.

In consecință, Ministerul de instrucție a retras delegația d-lui jude instructor Ovidiu Petrescu.

S'a constatat totodată că s'a profanat mormântul lui Vorvoreanu. S'au luat coroanele și crucea, și au fost aruncate în curtea văduvei și a unor prieteni ai defunctului.

S'a pus o pază specială la mormânt.

S'a dat delegație d-lui Niculescu-Bolintin să continue ancheta la T. Severin.

D. Manoilescu

în blocul drepiei

Buc. 3—Dl. Mihail Manoilescu fost ministru, a avut o întrevedere cu d. Goga; apoi a aderat la blocul de dreapta împreună cu partizanii d-sale.

*

D. Petre Popovici, vaidist, a fost proclamat deputat, în locul rămas vacant prin moartea regretatului Gh. Crețu.

*

In ședința de Joi a Camerei, d. Goga va vorbi la Mesaj.

Praf pentru fabricat bani!

Caracal 3.— Poliția a arestat o bandă de țigani care înșela pe țărani, vânzându-le „praf pentru fabricat bani".

Calomnie

pe chestii sentimentale

D. Camil Oscar din str. Sf. Andrei s'a plâns parchetului în contra d-rei Maria Mendelovici din str. Eternitate.

Reclamantul susține că d-ra în cauză ar fi introdus împotriva d-sale o reclamație prin care-l învinuește că ar fi logodnic de meserie și că i-a luat și ei o sumă de bani — ceiace susține reclamantul este complect inventat.

D. O. Camil cere ca pârâta să fie dată în judecată pentru calomnie.

Reclamație ciudată

împotriva unui medic

Parchetul a primit un denunț prin care se aduc unele acuzații medicului din Prisăcani.

Medicul este învinuit că ar administra diverse explozibile de care ar face uz, periclitând viața vecinilor.

S'a ordonat o anchetă spre a se stabili dacă nu e vorba de o răzbunare a cuiva în contra medicului.

Accident de muncă

Medgidia 3.— La o carieră de piatră s'a surpat ieri un mal peste mai mulți lucrători. Sânt 3 morți și câțiva răniți.

Incendiu

Ploești 3 —La schela Tintea a Soc. Unirea, a izbucnit un incendiu care a distrus magazia de unelte.

Fochistul N. Ciobanu e rănit grav.

Informații

x Doamnelor! Nopți fericite în căminul Dvs. veți avea, cumpărând soților pijamale la „EDUARD".

x Tribunalul a confirmat mandatul de arestare emis contra comerciantului Grossman în legătură cu incendiul din str. Brătianu.

x Duminică 1 Decembrie 1935 a avut loc la Vaslui alegerea de Decan și a Consiliului Baroului de Avocați.

A fost ales ca Decan a Baroului cu unanimitatea voturilor distinsul avocat Domnul Theodor S. Mandrea și ca membrii în Consiliul Baroului Domnii avocați St. Balasan, Mina Filip, Ioan Pădure, Corneliu Meze, Enric Mădârjac și Cezar Moisescu.

x La judecătoria Ocol 1 Urban, urma să se judece eri procesul privitor pe dl. V. Pamfil institutor, care prin rechizitorul d-lui Prim-Procuror Misihănescu, a fost trimes în judecată pe baza art. 293 cod. pen., pentru că a bătut un copilaș din cl. 1-a primară al d-lui N. Popa.

Constatându-se procedura necompletă, s'a dat nou termen de judecată pentru ziua de 18 Decembrie.

Azi Marți 3 Decembrie —seara— la Teatrul Național concert dat de faimosul quartet rus KEDROFF Biletele la „Brașcu"

DOCTOR
SOLO SCHREIFEL
Specialist în Boli de piele Venerice, syfilis
Diagnostic precoce al syfilisului prin examenul ultramicroscopic
Diathermie
Raze Ultra Violete
consultații și tratamente
7—10 dim. și 2—9 seara
Str. Anastasie Panu 70
(vis-a-vis de Palatul Administrativ)

A trăit 130 ani

cazul excepțional al unei basarabence

Tighina 3.—In comuna Topală a încetat din viață bătrâna Palaghia Dubiță în etate de 130 ani.

Bătrâna și-a păstrat facultățile mintale până în ultima clipă a vieții.

Acum 7 ani a murit fiica ei mai mare în etate de 87 ani, din prima căsătorie; iar acum 2 ani a murit o altă fiică a ei, în atate 75 ani, din a 3-a căsătorie.

Coresp.

Moartea subită

a unui general

Buzău 3—Ieri, pe când își conducea soția la gară, a încetat subit din viață generalul - pensionar Ion Vernescu în etate de 67 ani.

Generalul Vernescu a luat parte la luptele de la Neajlov; apoi a comandat Divizia V-a în Basarabia, și s'a relevat ca un bun comandant.

Un proces interesant

la consiliul de război

D. mareșal Presan propus ca martor

Consiliul de Război al Corpului IV compus din d-nii: general Țenescu Florea din div. 8 infanterie, general Gheorghiu Gh., general Bengliu Ion, col. Barcan Ion și col. Georman Mihail, judecă mâine procesul d-lor: col. dr. Polez, lt. col. Dumitrașcu, cpt. Palade și lt. Mentzel, toți din Roman.

Ofițerii sunt acuzați că ar fi luat diferite sume de bani dela soldați, fie pentru a-i scuti de armată, fie pentru a le da concedii. Dintre inculpați numai cpt. Palade a recunoscut vinovăția; ceilalți susțin că nu sunt vinovați.

In apărarea lor citează ca martori câțiva generali precum și pe d-l mareșal Prezan.

Acuzarea va fi susținută de primul comisar regal, iar apărarea de d-nii avocați: Ionel Teodoreanu, N. Rodos, Mora-București maior Tironovici.

VIF.

FRAUDELE

dela prefectura Brașov

Brașov 3.— La prefectura jud. Brașov s'au descoperit fraude de 350,000 lei la aprovizionările cu porumb.

Vinovăția cade în sarcina d-lui Negrea, fost șef de cabinet al fostului prefect Ionel Strat.

S'au dat dispoziții pentru arestarea lui Negrea. Insă el e dispărut din Brașov. S'au luat măsuri pentru căutarea lui în țară.

Alt incident la

Mitropolia Bucovinei

cu deputatul Robu

Cernăuți 3. — Mitropolitul Visarion a convocat secțiile unite ale consiliului eparhial, dar n'a convocat pe d. deputat Nich for Robu.

D. Robu a venit totuși la palatul metropolitan și a vrut să intre cu forța.

Mitropolitul a chemat pe procuror care a venit cu jandarmi și a oprit pe d. Robu.

Mitropolitul Visarion a declarat că nu va primi la Mitropolie pe d. Robu, până ce nu-și va cere scuze pentru purtarea avută față de rabinul dr. Niemirover.

A demisionat

ministrul Cancicov?

București 3.—„Curentul" anunță că d. Mircea Cancicov, sub-secretar de stat la agricultură, și-a dat demisia, din cauza unui conflict cu d. ministru Sassu.

Conflictul s'a produs din pricina nesocotirei atribuțiilor d-lui Cancicov la minister. Neajungându-se la înțelegere, d. Cancicov și-a înaintat demisia și a părăsit Capitala, plecând la Bacău.

Informațiuni

x Noua taxă de import a fost fixată la 12 la sută și va fi percepută la mărfurile importate, la vamă, odată cu toate celelalte imozite în vigoare.

Efectul acestei măsuri este că s'a produs o nouă scumpire a mărfurilor.

x D. Zaharia Ianculovici din Str. Anast, Panu a reclamat parchetului pentru abuz de încredere, pe pensionarul Emil Mihailescu din str. Rândunică.

Comerciantul a vândut acestuia niște marfă și pensionarul ar refuza s'o achite.

Se cercetează.

x CONTRAVENȚIE.—Poliția a dresat procese verbale de contravenție la legea repaosului dominical, brutarului Simon Simionovici din str. Anastasie Panu 65, și comercianților de manufactură L. Leibovici, Gh. Rubin, D. Vainștein și M. Goldștein din str. I. C. Brătianu.

x *Asociațiile profesionale* de meseriași-patroni și lucrători, cât și asociațiile profesionale de funcționari, care în prezent activează, sunt rugate ca în termen de 3 zile să-și comunice sediul și comitetul *Camerei de Muncă Iași* pentru a li se face unele comunicări.

x Dr. Brener *specialist mamos*, boli de femei. Cons 8—2 d. m. în str. Banu

x HAITE DE LUPI au atacat stînile din apropierea Sculenilor. Au fost sfâșiate 42 oi.

S'au organizat echipe de paznici.

x D. prof. N. Costăchescu, complect restabilit, a prezidat aseară ședința delegației permanente a organizației naționaliștărăniste, fiind obiectul unei entuziaste manifestații de simpatie din partea celor prezenți.

x In cursul acestei săptămâni, la 6 Decembrie se va inaugura și pune în funcțiune noua stație, din Săbăoani, situată între stațiile Vasile Alexandri și Roman. Noua stație va servi traficului comercial, precum și pentru toate trenurile personale.

La inaugurare, vor participa d-nii Mereuță, directorul general c. f. r., d. Nițescu directorul regiunei și mai mulți ingineri și funcționari superiori din Iași și București.

x A fi frumoasă și atrăgătoare este problema ce rezolvă Crema Miraculoasă. Această cremă distruge petele și coșurile de pe obraz, albește și catifelează pielea dându-i un parfum delicios. Depozit Farmacia Dr. Ratianu strada Cuza Vodă 48.

x Tusa și Răgușeala în bronchitele gripale dispar repede cu *Pastilele de Eucalipt Benzomentolate Dr. Ratianu* aprobate de Consiliul Sanitar Superior. Indicate în toate afecțiunile pulmonare, laringite, astmă, desinfectează plămânii, ușurează respirația. Depozit Farmacia Dr. Ratianu, Iași, Cuza Vodă 48.

Vine și
Dictatura Amorului!

82 I. C. Brătianu cumpără AUR dinți, bijuterii etc. cel mai bine

Citiți zilnic Opinia

Febră? ASPIRIN

APARATE DE RADIO
„STANDARD"
Ultima perfecțiune a sezonului 1936 —la
„RECORD"
Str. Lăpușneanu 27 — IAȘI

Blănuri cu prețuri reduse se execută și se transformă la atelierul
LA VULPEA ALBA Z. Kohn
STR. CUZA VODĂ 71 (vis-a-vis de Banca Mo...
Se lucrează și la domiciliu

DOCTOR
Filip Stein
Medic de Spital
Boli de rinichi-Genito-urinare
VENERICE — SIFILIS
Tratamentul uretroscopic al blenoragiei cronice
Cons. 7½—10 și 3—8½
STR. I. C. BRĂTIANU 112
colț cu Procopie

DOCENT DOCTOR
GH. PLACINȚIANU
Chirurg primar
Spitalul Asigurărilor Sociale
consultă și operează
pentru boli chirurgicale, ginecologice și obstetricale.
Cons. 3—5 p. m.
Str. Aleia Alexandri 5
(Dr. Negel

1 LEU

ANUL XXXII No. 8598

ABONAMENTE
Lei 350 . . . . pe un an
„ 180 . . . . „ 6 luni
„ 90 . . . . „ 3 „
„ 1000 . . Instituţii publice

ATELIERELE TIPOGRAFICE
IAŞI. — STR. LAPUŞNEANU 37
Telefoane { Redacţia 391, Administraţia 394, Serviciul de noapte 367 }

OPINIA

Ziar popular cotidian

JOI 5 DECEMBRIE 1935

BON No. 52 — SERIA 63-a — Premii gratuite OPINIA

LA RĂCELI DATY

Regimul comerţului exterior

In ultimii doi ani de guvernare liberală s'a schimbat aproape în fiecare lună regimul comerţului exterior; toate încercările au dat rând pe rând rezultate absolut nemulţumitoare şi rezultatele urmărite de economiştii noştri cu răspundere n'au putut fi atinse: Creditorilor străini s'a putut efectua transferul în devize libere iar comercianţilor români nu s'a putut pune la dispoziţie de către banca noastră naţională, decât în mică parte, mijloacele de plată necesare pentru acoperirea importului necesar economiei noastre naţionale.

Mulţumiţi de diferitele regimuri ale devizelor n'au rămas decât câţiva favoriţi politici cari, profitând de devize „cu ei sau fără ei tot nu se îndreaptă finanţele ţării" şi-au procurat pe preţ oficial devizele necesare plimbărilor de recreaţie şi reculegere în localurile de noapte pariziene şi în confortabilele casinouri de pe Riviera franceză.

Azi după 2 ani de experienţe infructuoase, ori ce cetăţean — este în drept să se întrebe:

Oare toate regimurile prin cari a trecut au fost rău întocmite şi din această cauză n'au dat rezultate bune?

Trebue să răspundem în mod hotărât că criza devizelor prin care trece ţara nu se datoreşte lipsei de pricepere a oamenilor noştri de specialitate, nici faptului că regulamentele dictate de ei n'au fost aplicate; *Nu.* Economiştii noştri n'au avut mână liberă când li s'au cerut soluţii; li s'a spus întotdeauna: faceţi ce vreţi, dar să iasă devizele necesare plăţei cupoanelor noastre în străinătate.

Iar oamenii noştri politici au făcut ca medicul care în faţa insistenţei unui bolnav pierdut întreprinde totuşi o operaţie—de care sigur că nu se poate spune că n'a fost executată după toate regulele artei (cu toate că pacientul a murit) — numai pentru a nu pierde un gras onorar.

Economiştilor noşti li s'au cerut nu ştim câte miliarde de lei în devize; ei şi-au făcut socoteala cam cât din exportul nostru obişnuit ar trebui să fie achitat de străinătate în devize. Gând au găsit această proporţie, au decretat dela Bucureşti: Nimic nu se mai vinde din România în străinătate fără ca atâta la sută să fie cedat în devize de către exportatori, bănce naţionale.

După ce au luat această decizie eroică, au pornit'o în străinătate în căutarea clienţilor cari ar accepta să plătească pentru mărfurile româneşti, conform planului stabilit (vezi voiajurile Manolescu Strunga) devize libere, iar nu mărfuri.

Singurii clienţi din străinătate cari ar fi putut şi-ar fi trebuit chiar să accepte condiţiunile noastre erau creditorii ţării, adică guvernul şi bancherii de la Paris. Dar tocmai aceştia — în interesul cărora a fost pornită acţiunea economică de la Bucureşti, s'au dovedit cei mai strinşi la pungă, închizând ermetic piaţa lor tuturor produselor solului nostru.

Dacă însă creditorii noştri nu vor să ne cumpere produsele contra devize libere, cum putem pretinde această operaţiune de la alte ţări cărora nu le suntem datori nimic? Germania de pildă, ne răspunde cu drept cuvânt că produsele româneşti nu reprezintă *monopoluri unde vânzătorul poate să-şi impuie condiţiile cumpărătorului.*

Sunt alte ţări ca Polonia, Cehoslovacia, Argentina, Rusia, etc. care nu cer pe produsele lor devize libere, dar se mulţumesc cu un clearing de mărfuri.

Concluzia:

Toate regulamentele de comerţ exterior şi de devize din ultimul timp, au avut următorul rezultat: România a pierdut în mare parte pieţele obişnuite de lungă dată în consumul produselor solului nostru, fără ca acest sacrificiu să-i dea posibilitatea de a-şi achita datoriile la Paris. Lipsa schimbului de mărfuri cu vechii noştri clienţi din străinătate,—rezultat al cererilor de devize libere—a dat naştere industriei parazitare locale care zugrumă standardul de viaţă întregei populaţiuni române.

Imensele câştiguri realizate de industria parazitară sub scutul ocrotitor al statului îi dau posibilitatea să-şi procure materii prime din străinătate pe orice preţ, cumpărând devize la bursa neagră, pe cursuri fantastice. Banca naţională a crezut că poate curma „fuga de lei" interzicând nu numai exportul, dar şi IMPORTUL monedei naţionale. Interzicând însă importul de lei, Banca Naţională s'a dat de partea fugarilor de propria ei monedă.

Când însă o bancă de emisiune fuge de propria circulaţiune fiduciară, străinătatea nu poate decât s'o ia la goană. Rezultatul a fost căderea leului pe pieţele străine.

Remedii.

In loc ca guvernul să aibă grijă de procurarea devizelor necesare cuponului extern, să lupte numai pentru ridicarea standardului de viaţă a poporului, intensificând schimburile de mărfuri cu ţările a căror situaţie economică ne este complementară.

Datoriile externe să se plătească numai acelor care acceptă plata în produse ale solului român.

In vremuri când ţări bogate în aur, ca Franţa şi Anglia, nu-şi plătesc datoriile în America, este ridicol de a pretinde de la o ţară istovită ca a noastră, pentru material reformat de aviaţie şi alte produse similare, dobânzi cămătăreşti în *aur.*

Numai guvernul care va găsi curajul să răspundă cu un **nu** hotărât, cămătarilor de la Paris, va readuce normalizarea vieţii noastre economice.

R. D. LECCA

Figurile actualităţii

D. *Kussei-Ivanoff* noul prim-ministru al Bulgariei.

Aur pentru Italia

Războiul colonial cere sacrificii mari. Populaţia italiană a fost solicitată să ofere obiecte de aur. Insuşi regele Victor Emanuel a dat o cantitate de aur, pentru nevoile patriei.

Cetăţenii patrioţi se prezintă comisiunilor speciale şi predau diverse obiecte de preţ (verighete, vase, tacâmuri de aur, etc),—după cum se vede în clişeu. Pe placarda de propagandă e scris: „Date oro alla patria" (Daţi aur pentru patrie).

Din toată lumea

Timpul în Decembre

Meteorologul austriac Adolf Brieskorn anunţă următoarele pentru luna Decembre:

Aproape în toată luna se va menţine un timp plăcut de iarnă. Manifestaţiuni mai aspre se vor înregistra numai în nord-estul Europei şi în special în regiunile muntoase.

Zăpezile nu vor fi prea abundente. In multe părţi Crăciunul se va serba chiar fără zăpadă.

H. H.

Vizitatorii streini din Germania sânt surprinşi de abuzul ce se face cu literele H. H. Aceste două iniţiale se găsesc pe toate imprimatele oficiale, pe facturi şi borderouri, pe chitânţi şi adeverinţe, pe bilete de teatru şi chiar pe listele de bucate din restaurante.

H. H. e prescurtarea salutului naţional „Heil Hitler". Acest salut a devenit obligatoriu şi toată lumea se conformează.

Iaşul în romane

In ultimele romane ale d-lor Eug. Lovinescu şi Sandu Teleajen, teatrul acţiunilor este Iaşul.

E de remarcat, că în literatura noastră contimporană, ca şi în cea mai veche, capitala Moldovei îşi păstrează locul de cinste. Fruntaşi ai scrisului românesc, ca d-nii Mihail Sadoveanu, Ionel Teodoreanu, Cezar Petrescu, etc. şi-au plasat acţiunea multor povestiri în mediul şi atmosfera Iaşului.

Evident, această constatare nu poate decât să ne bucure. Totuş n'am vrea deloc, ca Iaşul să rămâie numai... subiect de romane!

Copilaşii în războI

Am relatat că în Abisinia s'au recrutat şi trupe de copii, care au fost puse în slujba armatei. Şi aceşti copii (băeţi între 10 şi 16 ani) dau dovadă de un curaj surprinzător.

Astfel se citează cazul unei echipe de 25 copii, care pe frontul de la sud, în apropierea localităţii Ratasel, a săvârşit o ispravă de toată vitejia. Echipa a păstrat o poziţie timp de cinci zile, utilizând mitraliere cu focuri oarbe şi dând astfel impresia că se află acolo trupe bine întărite. Cei 25 copii, în mod eroic, au răbdat de foame în intervalul celor 5 zile şi n'au părăsit poziţia decât atunci când au sosit soldaţii abisinieni.

Echipa a fost trimisă la Addis-Abeba, spre fi a decorată de Negus, pentru actul de curaj.

Regele şi monoclu

Populaţia greacă n'a găsit vreo schimbare frapantă în înfăţişarea regelui George. Singurul lucru care a atras atenţiunea a fost... monoclul suveranului.

Când a plecat din ţară, regele George nu purta monoclu. La Londra însă, un medic oculist i-a recomandat o lentilă pentru ochiul drept, care suferă de un uşor astigmatism.

Suveranul Greciei nu utilizează monoclul în permanenţă, ci îl pune numai atunci când ochiul obosit are nevoie de ajutorul lentilei. Monoclul e simplu, fără ramă şi fără lanţ sau panglică.

Tulburările din Brazilia

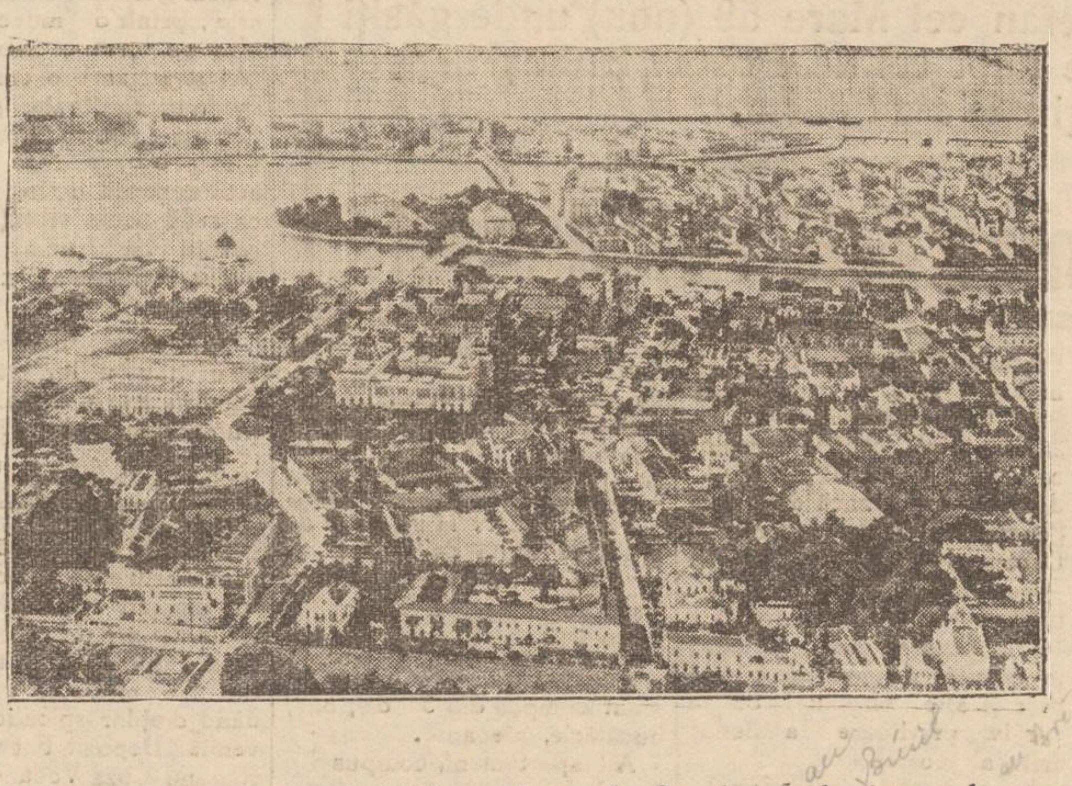

O vedere generală a oraşului Pernambuco din Brazilia, unde s'au produs recentele tulburări comuniste. In ciocnirile cu poliţia, insurgenţii au avut 100 morţi şi câteva sute răniţi. După câteva zile răscoala comunistă a fost înăbuşită.

Primitivizarea vieţii sociale

Consumatorii şi preţurile

Valul de scumpete în plină creştere

Scumpetea ia proporţii cu totul îngrijorătoare. In pieţile de alimente, ca şi în magazinele de mărfuri, se constată o nouă sporire a preţurilor. In special mărfurile importate şi produsele ale căror materii prime trebuesc aduse din străinătate, s'au scumpit şi continuă să se scumpească la intervale foarte scurte.

Esplicaţia faptului aruncă toată vina asupra regimului nostru de comerţ exterior. Şi într'adevăr, este drept că acest regim cu tot felul de taxe, de impozite şi de sperţuri la contingentare, provoacă scumpirea crescândă a mărfurilor de toate specialităţile.

In schimb este tot atât de adevărat, că urcarea de preţuri este întotdeauna suportată *numai de consumatori.* Statul anunţă pe fabricanţi, că a pus noui taxe. Fabricanţii înştiinţează pe negustori, iar negustorii scot din punga clienţilor *toată* diferenţa suplimentară de preţ.

Paguba nu este deci nici a fabricantului, nici a negustorului. E drept, că din pricina scumpirii mărfurilor, vânzarea e mai redusă, clienţii rezumându-se numai la cumpărăturile strict necesare. Dar atunci când trebue să facă acele cumpărături, *consumatorii, şi numai ei, suportă în întregime surplusul de preţ la fiecare articol.* Şi valul de scumpete creşte mereu. Consumatorii nu mai pot plăti şi recurg la tot felul de privaţiuni şi renunţări.

Alimentele mai bune rămân intacte în magazinele de coloniale; populaţia îşi astâmpără stomacul cu hrana cea mai ieftină, care şi ea este astăzi destul de scumpă.

Stofele zac în rafturile prăvăliilor. Oamenii îşi scot din cufere paltoanele şi hainele vechi, pe care le cârpesc şi le întorc pe dos.

Cunosc multe case, unde s'a renunţat şi la lumina electrică, revenindu-se la opaiţul ieftin cu petrol.

Asistăm astfel la o pauperizare crescândă, la o primitivizare dureroasă a vieţii sociale. Şi din nefericire, nu se vede de nicăiri nici un remediu.

I. BERG

Cronica plastică

Expoziţia de pictură

A. PANCIU

La „Cartea Românească", în fiecare an, pictorul A. Panciu îşi expune lucrările lui, peisagii din împrejurimile Iaşului, din colţurile pitoreşti ale ţării, pe unde artistul îşi petrece vara; flori culese par'că din grădină sau rupte de pe câmpul îmbelşugat; naturi moarte şi capete de expresie, modelate gingaş.

In anii trecuţi, A. Panciu părea un îndrăgostit de ţigănci, al căror farmec ispititor îl zugrăvea cu multă măestrie. Cu ciubucuri în gură, cu salbe în păr, leneşe şi uneori voluptoase, iar alteori îmbrăcate'n haine zdrenţuroase cu desagi pe umeri, cerşind oblăduire. Anul acesta, îndrăgostitul de ţigănci pare a se fi dedicat acuarelei.

Colţuri de natură de pe la Fălticeni, drumuri ce urcă spre cer, copaci împodobiţi de covorul frunzelor verzi, case ţărăneşti cu pereţii de zăpadă, scăldate'n lumina soarelui ştrengar, cumpene de fântână şi căpiţi de fân, care cu boi ihniţi de greutatea muncii zilnice — iată'n rezumat subiectele pictorului Panciu, care aşterne culoarea c'un sentiment aproape muzical.

Panciu este un înamorat de linişte, care redă natura'n momentele ei de repaus; copacii cu frunzele tremurânde, mişcate de un vânt căldicel de seară, par'că cîntă un vals dintr'o operă fermecătoare. Un vagabond luminat de razele crepusculului, cu genunchiul dezgolit, cu haina petecită, trăeşte mâhnirea unui destin tragic — O babă cu părul nins de anii mulţi la număr, este preocupată de nu ştiu ce fir al unei poveştiri interesante.

Doi cai, roibi, în jurul unei căruţe, cu şira spinării şi cu coastele descoperite, de muncă istoviţi, se îndreaptă spre vreo pajişte. O biserică istorică zidită de un mare voevod, e un joc emoţionant de crom-uri galbene, combinate

Continuarea în pagina II-a

Câteva consideraţiuni cu prilejul alegerilor episcopale

de diacon *Ilie Gheorghiţă*
profesor

Inceputul anului 1935 ne-a găsit cu scaunul vacant la Mitropolia Moldovei şi deci, în plină fierbere electorală.

Bunul Dumnezeu a făcut, ca în contra tuturor prognosticurilor, să biruiască glasul cel curat şi neprihănit al poporului, care e întotdeauna de acord cu „glasul Domnului". Şi astfel „piatra pe care nu o au băgat în samă ziditorii, aceia s'a făcut în capul unghiului".

N'a trecut mult dela ocuparea acestui scaun şi iată că încă unul se vacantează. Era scaunul celei de a doua Mitropolii a Moldovei, din Cernăuţii Bucovinei. Cu multă prudenţă şi cu suficientă înţelegere a lucrurilor din partea înalţilor dirigutori ai ţării, dar cu mai puţină fierbere electorală în popor, s'a complectat şi această vacanţă în chip cât se poate de onorabil pentru biserica noastră.

In urma acestor două alegeri, conduse în chip strălucit de Dumnezeu şi de oameni, avem astăzi în Moldova doi mitropoliţi—dascălul înţelept la centru şi ucenicul harnic la margina ţării — care vor cântări greu, nu numai în eparhiile ce li s'au încredinţat, ci şi în toate hotăririle ce se vor da pentru viitor de către Sfântul nostru Sinod, pentru conducerea şi orientarea Bisericii Ortodoxe din România.

Dar iată că tot anului acestuia îi este dăt să complecteze în biserica noastră alte două vacanţe: cea dela Arad şi cea dela Bălţi. Acestea sunt două episcopii sufragane, deci mai mici în grad decât Mitropoliile, dar totuşi deopotrivă de importante după sistemul de organizare al Bisericii Ortodoxe.

Pentru Episcopia de Arad, care este vacantă de o jumătate de an, s'a mai încercat o alegere, dar nereuşită. Rezultatul acestei încercări a fost un balotaj şi oleacă de ceartă.

—„Se face regionalism" au strigat cei din regatul vechi, ardelenilor.

—„Nu facem caz de regionalism, ci de persoane", au răspuns ardelenii şi au plecat acasă. Ce rezultat va aduce noua alegere dela 10 De-

Continuarea în pagina II-a

Untură de peşte
proaspătă, medicinală, din Norvegia
a sosit la
Farmacia Dr. Căpăţînă S-sor
Str. Păcurari 5
Se prepară sub toate formele: iodoferată fosforată, etc.

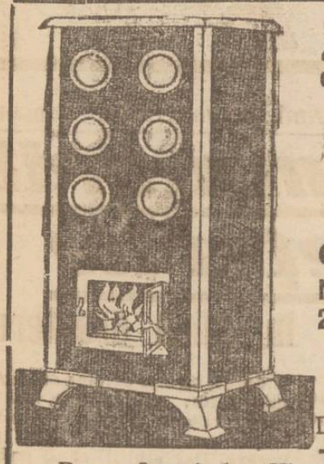

Zeci de mii
cumpărători satisfăcuţi dovedesc că Soba
„ZEPHIR"
este între toate sobele
cea mai bună
Numai 10 kg. lemne necesare în 24 ore ptr. o cameră normală
D. Szánto & Fiul
Oradea
De găsit în mai toate oraşele — Cereţi prospect gratuit —
Repr. Ing. Arthur Klepper, str. Lăpuşneanu No. 35
Leopold J. Schönblum, str. Lozonschi No. 12

AZI la ROXY 2 filme mari premiere în Iaşi
LA ROUTE IMPERIAL
cu Jacque Catelaine şi K the von Nagy
Al doilea film **Mă însor cu nevasta mea**
Pathe Nathan şi Silly Symphonie completează progr

CURA cea mai raţională cu unt de peşte
pentru copii şi adulţi e numai acea cu:
Unt de Peşte Iodoferat simplu WERNER
Tonic, depurativ, nutritiv. Recomandat contra anemiei, scrofulozei, gutei, reumatismului etc.
Unt de Peşte Iodoferat cu fosfor WERNER
special contra rachitismului, limfatismului şi reconfortant pentru copiii şi adulţi slăbiţi de munca intelectuală
Unt de Peşte Iodoferat cu mercur WERNER
Tonic depurativ şi curativ pentru sifilitici.
Pentru complectarea curei şi deplina ei reuşită; luaţi în acelaşitimp (înainte de masă) VIN TONIC WERNER
Depozit principal:
FARMACIA CONST. I. WERNER
Aprobate de Consiliu Sanitar superior şi premiate
Feriţi-vă de contrafaceri.—Respingeţi surogatele.

La cumpărarea covoarelor orientale
de orice mărime, adresaţi-vă direct primei surse

Tebriz EXPOZIŢIE PERMANENTĂ - Str. L. Catargiu 43
Cumpărând la prima sursă realizaţi 50 la sută reducere faţă de ambulanţi.
Rugăm a ne vizita spre convingere

vă impune să întrebuinţaţi „JAWOL" împotriva gripei, nevralgiilor, reumatismului, aşa ca activitatea Dvs. să nu fie întreruptă şi bunul mers al treburilor Dvs. să nu sufere nici o perturbare.
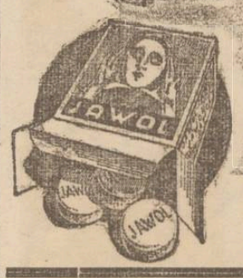

JAWOL
O cutie conţine 3 tablete
La drogherii şi farmacii.

DOCTOR
S. Goldstein
Strada Academiei No. 1
(v.s-a-vis de Hotel Traian)
Boli de Femei
Venerice — Sifilis
Diatermie
Tratamente cu
UNDE ULTRA-SCURTE
pentru Metrite, Salpingo-ovarite, Blenoragie cronică, Prostatită, Impotenţă, Flebită, Reumatism, Artrite cronice.
Cons. 10—12, 3—7

Noval suprimă durerea.

SECŢIA DE VOIAJ
a ziarului „Czernowitzer Allgemeine Zeitung" Cernăuţi strada I. Flondor 11, (Telefon 294) organizează
o călătorie colectivă
foarte eftină şi confortabilă **LA VIENA**
Plecarea din Cernăuţi are loc în ziua de 22 Decembrie, reintoarcerea din Viena la 2 Ianuarie. Inscrieri până la 17 Decembrie cf. la reprezentanţa noastră S. PERITZ Iaşi str. Lăpuşneanu 28

Desfiinţând Depozitul nostru de Detail fost sub emblema Textila Buhuşi Str. Ştefan cel Mare 11 vindem mărfurile rămase cu preţuri reduse la magazinul nostru din str. Ştefan cel Mare 59 (nou) unde găsiţi şi toate produsele Făbricei de Postav Buhuşi la preţurile fixe şi originale ale Făbricei.
Vizitaţi-ne cu încredere
B. Cofman & D. Volodarschi

A SOSIT
Unfură de Peşte
proaspătă dela cea mai mare casă HEINRICH MAYER, importat direct
de Farmacia Dr. D. Beceanu
La cerere se prepară iodoferat, cu fosfor, mercur.

TUSĂ GREA
RĂCELI LA PIEPT

STOP
TABLETE
VINDECĂ ÎN SCURT
BRONSITE
RĂGUŞEALĂ-TUSĂ
ASTMĂ
CATAR

Direcţiunea Şcoalei Profesionale Gr. II „Sf. Sava" —Iaşi
PUBLICAŢIE
Comitetul Şcoalei Profesionale de Fete Gr. II „Sf. Sava" din Iaşi— convoacă adunarea generală pentru Duminică 8 Decembrie a. c. ora 10 a. m. —pentru descărcarea comitetului de gestiunea anului 1933-1934, alegerea unui membru în comitet din partea părinţilor şi alte chestiuni ce se vor ivi privitoare la bunul mers al şcoalei.
In caz că la prima adunare nu se întrunesc numărul legal de membri, adunarea va avea loc Duminică 15 Decembrie a. c. ora 10 a. m., când se va ţine cu cei câţi membri vor fi prezenţi. Comitetul

Direcţiunea Generală C. F. R.
PUBLICAŢIE
Se aduce la cunoştinţa generală că, în ziua de *Mercuri 18 Decembrie 1935, ora 11 a. m.* se va ţine o licitaţie publică la sediul Inspecţiei de Mişcare Iaşi în gara Iaşi, pentru:
Concesionarea bufetului din staţia Todireni.
Condiţiunile de licitaţie se găsesc publicate în foaia licitaţiilor C. F. R. Informaţiuni detaliate se pot lua la Inspecţia de Mişcare, arătată mai sus,—Biuroul M. 5.
Ad. No. 149381 R.A. 1935

DE INCHIRIAT cameră mare spaţioasă, cu ieşire la stradă în faţa Palatului de Justiţie. Str. C. A. Roseti 47. Poate servi pentru locuinţă sau birou.

FRĂULEIN la un copil de 6 ani se caută de urgenţă. A se adresa str. Nemţească 14. Uşa din stânga. Eventual telefon 710.

DE INCHIRIAT un apartament compus din 3 odăi, bae, bucătărie, alenanse.
Alt apartament, compus din 3 odăi, complect mobilate. Condiţiuni avantajoase. A se adresa d-lui C. Toma, strada Păcurari 38.

APARTAMENT, 3 camere, parchet, teracotă, baie. Cişmeaua Păcurari, 10. Adr. A. Scriban, str. Manolescu, 4.

Azi la Sidoli
MARTHA EGGERTH
cântă în minunata operetă
CLO-CLO
Al doilea film
Cine a ucis?
Scene de emoţii din viaţa miliardarilor americani
Complectare:
JURNAL SONOR FOX

Soţoni Galoşi Quadrat Riga

Expoziţia de Pictură
A. PANCIU
(Continuarea din pag. I-a)

cu ocru şi toate roşurile nedesluşite din curcubeu. Şi atâta alte subiecte cari te reţin pe loc, împodobesc frumos pereţii şi vitrinele Cărţii Româneşti.

Nu ştiu dacă publicul ieşan este pătruns sau nu de necesitatea şi aportul artelor frumoase cari constitue ridicarea unui popor pe scara dezvoltării şi-a evoluţiei istorice. Iaşul — prin bogata sa tradiţie culturală, fiind leagănul tuturor gândurilor mari — cred că înţelege mai bine chiar de cât Bucureştii inundaţi de curentele moderniste, cari constitue un amuzant prilej de distracţie prin toate elucubraţiile venite din lumea occidentului, falşificate până la ridicol. In expoziţia pictorului Panciu, nu vom găsi asemenea năsbătii artistice, futuriste, dadaiste, etc.

Pictura lui se menţine pe linia clasicismului, a neo clasicismului mai precis, care constitue o ocazie reconfortantă pentru toţi amatorii de frumos, ce sunt invitaţi să-i viziteze expoziţia, pentru care le aduce realul său talent, ridicat printr'o dăruire totală artei, printr'o muncă onorabilă, pe care o salutăm de aici şi pe care o credem necesitate spirituală pentru d. Panciu, pentru sufletul lui care ştie să vibreze şi pentru acel capriciu divin mai ales, ce redă acele vibraţii. Indrăgostiţii de frumos — au ce vedea în actuala expoziţie şi ireşte — ce reţine.

Panciu se îngrijeşte ca'n locul tablourilor vândute să aducă altele din atelierul său frumos împodobit.

Androne Cosmaru

x **Dinţi albi** şi sănătoşi şi gură parfumată se obţine întrebuinţând *Pasta, Praful şi Apa de gură Odomenthol* care împiedică caria dentară, distruge microbii vătămători dând dinţilor splendoarea cuvenită. Depozit Farmacia Dr. Ratianu Cuza Vodă 48. Marcă depusă.

ASOCIAŢIA „AHVA"
Mercuri 4 Decembrie ora 9 seara
D. Agr. M. Gorenştein
din Bucureşti Va conferenţia despre
Maeştrii mari ai cuvântului, mimicei şi gestului

Căminul cultural C. F. R.
„A. D. Xenopol", la lucru

Dumineca trecută Căminul Cultural al Ceferiştilor ieşeni şi-a inaugurat activitatea pentru anul acesta.

Invitat de colegul şi prietenul Eugen Marinescu, avocat al Căilor Ferate, am fost şi eu şi nu-mi pare rău. Am văzut acolo o activitate în plină propăşire.

Căminul „A. D. Xenopol" îşi are începuturile acum vreo zece ani în urmă; adică, cam în vremea în care Ateneul din Tataraşi îşi lua mari şi înălţătoare avânturi în misiunea pe care şi-o propuse.

Injghebat, organizat şi pus în stare să-şi îndeplinească rosturile de către câţiva entuziaşti în frunte cu d-nii Remus Ciugulescu, N. Atanasiu, av. Eugen Marinescu şi alţii, acest cămin a ajuns la 95-a şezătoare.

Duminică a fost un program alcătuit în chip inteligent. Nimic de prisos; nimic care să pună la grea încercare pe auditor prin întinderea în timp.

Dl. N. Atanasiu, şeful staţiei Iaşi, Preşedintele Secţiei culturale în cuvântul de deschidere, privind fugar îndărăt la activitatea de până acum a Căminului, pentru ziua de mâni şi-a ancorat nădejdele în inimile sincere ce vin din lumea ceferiştilor să ajute această frumoasă acţiune.

A urmat apoi coruri conduse de d. Sergiu Repetchi. Un mănunchi de tineri funcţionari ceferişti formează corul Căminului. Un mănunchi numai, însă un mănunchi de talente reale. Am remarcat în special un tenor şi un bas ce-ar putea îndrăzni să cânte pe orice scenă şi'n faţa oricui.

S,a jucat comedia muzicală: „Doi ţărani şi cinci cârlani" de C. Negruzzi, cu sprijinul de mare preţ al orchestrei condusă de d. Bernard.

Cei doi ţărani, d-nii Ionescu şi C. Ghica şi cele două ţărăncuţe, D-rele Stănculescu şi Ciubotaru, au jucat cu vervă îndrăcită, cu tâlc plin de cel mai autentic umor ţărănesc. Şi boerul Leonescu a jucat bine.

A cântat frumos din vioară un copilandru; altul ceva mai mare—pui de ceferist probabil—a cântat la violonce, iar micuţul Profir a sunat cu dulcoşie şi talent câteva bucăţi la piano.

Sala a fost prea mică pentru mulţimea care a venit la şezătoare.

*

Ceferiştii sunt oameni legaţi de „maşină", de ceva mecanic, de ceva automat.. In goana lor pentru a fi exacţi până la secundă; în ataşamentul lor de un mers mecanic al lucrurilor; în concentrarea lor de atenţie pe secunde, minute, ore, par a năzui să devină roboţi mecanici. *Viaţa lor este o adevărată desumanizare.* Căminul cultural „A. D. Xenopol" smulge atâta lume dela acest proces, punându-o în situaţia de a păstra legătura cu lumea plină de frumuseţă a artei şi culturii umane. Omagii întregi se cuvin celor ce se ostenesc întru această.

Gh. Chiriţescu
avocat

Conferinţa
D-lui Agr. M. Gorenştein
Bucureşti

In urma invitaţiunii asoc. „Achwa" din localitate, Mercuri 4 Dec. ora 9 seara conferinţează în saloanele ei din str. Cuza-Vodă, cunoscutul orator şi jurnalist d-l Agr. M. Gorenstein-Bucureşti, D-lui va trata subiectul „Mari maeştrii ai cuvântului, mimicei şi gestului".

Dat fiind frumuseţa subiectului şi pregătirea oratorului, conferinţa va fi desigur audiată cu plăcere de intelectualitatea ieşană.

Un caz complicat
cu divors şi adulter

Am relevat conflictul conjugal dintre soţii Cotae din str. Roşiţă 17.

D. Ch. Cotae trăind în concubinaj cu o d-nă Elena Pleşa din str. Sărărie şi căutând a se debarasa de soţia sa legitimă d-na Camelia Cotae, a introdus fără ştirea ei o acţiune de divors, citând'o la o adresă intenţionat greşită.

Informată de isprava soţului ei, d-na Cotae a făcut o cerere de anulare a acţiunei, solicitând şi prinderea în flagrant delict a soţului ei cu d-na Pleşa.

Atât adulterul cât şi divorsul au venit spre judecare în faţa Tribunalului secţia 4.

Faţă de probele prezentate de reclamantă, inculpaţii au fost condamnaţi pentru adulter la câte 1000 lei amendă, iar divorsul obţinut de d. Cotae a fost anulat.

x **Dr. Brener** *specialist mamoş*, boli de femei. Cons 8—2 d. m. în str. Banu

Stimată Doamnă,

Pentru ca o pudră de faţă să fie într'adevăr demnă de atenţia Dv., ea trebue să îndeplinească următoarele condiţiuni:

1. Să fie compusă din produse de prima calitate şi de o puritate desăvârşită, iar preparaţia ei să se facă pe cale ştiinţifică şi ţinând seama de toate condiţiunile de higienă.
2. Aderenţa ei să fie obţinută prin fineţea pulberei şi nu prin produse chimice, cari venind în contact cu epiderma transpirată, o irită. Aderenţa trebue să fie perfectă, adică pudra să prindă bine de piele şi să nu plece la cel mai uşor curent de aer.
3. Pudra trebue să menţie tenul mat şi să îndepărteze luciul pielei atât de dezagreabil. Ea trebue să se potrivească atât pentru un ten gras cât şi pentru unul uscat.
4. Să fie bine şi discret parfumată.

Toate aceste calităţi le găsiţi întrunite în pudra

„EXTASE"

produs al Parfumeriei Nortier, ce se găseşte de vânzare la Droguerii, Parfumerii şi Farmacii în următoarele nuanţe: alb, rose, rachel naturelle şi ocre.

cutia mică . . . Lei 20.—
cutia mijlocie . . Lei 35.—
cutia mare . . . Lei 65.—

Plătind ori cât de scump nu puteţi găsi ceva mai bun!

Incercaţi o cutie mică şi veţi avea o surpriză, căci această pudră este preparată după cele mai noui reţete ale artei cosmetice.

Acolo unde furnizorul Dv. nu v'a poate livra, trimiteţi valoarea în mărci poştale la Depozitul Parfumeriei Nortier, str. Isvor No. 78 a, Bucureşti şi o veţi primi franco prin poştă.

Ştiri şcolare

Ministerul a aprobat numirea d-rei Sth Ecaterina, ca profesoară de limba franceză la liceul de fete ortodox, din Vaslui.

*

Prin înalt decret regal a fost definitivată d-ra Maria Hagiu în învăţământul profesional din Bârlad, la catedra de educaţie fizică.

*

Ministerul a revocat din învăţământul primar pe d. David Strul director la şcoala israilită-română din Hârlău, întrucât s'a constatat că susnumitul nu avea decât patru clase primare.

Locul a fost declarat vacant.

Informaţii

x FONDUL DE ŞOMAJ.—Se aduce la cunoştinţa întreprinderilor comerciale şi industriale că, conform ordinului Ministerului Muncii, dela 1 Decembrie 1935 a început încasarea cotei de 1 la sută pentru fondul de şomaj.

Această cotă se va achita numai prin Casele şi Oficiile de asigurare.

x PATRONUL ŞCOALEI „SF. SAVA".—Şcoala Profesională de Fete Gr. II „Sf. Sava" din Iaşi,—îşi serbează patronul în ziua de 5 Decembrie a. c. ora 10 a. m. în localul şcoalei, printr'o frumoasă serbare şcolară artistică şi culturală.

Părinţii şi cei ce se interesează de progresul acestei şcoale, sunt rugaţi să asiste.

x *La şcoala de agenţi sanitari* a început examenul de admitere. Ieri a avut loc cercetarea medicală a candidaţilor, iar azi va începe oralul.

Examenul se ţine la Institutul de higienă, comisiunea fiind prezidată de d. profesor dr. Slătineanu.

x *In curând* soseşte în localitate celebrul circ Kludsky, cu un senzaţional parc zoologic, 100 animale sălbatece şi domestice.

Câteva consideraţiuni cu prilejul alegerilor episcopale
(Continuarea din pagina 1-a)

cembrie a. c. pentru Episcopia aceasta, nu se ştie. Deocamdată ambii candidaţi au rămas tari pe poziţie, fiecare cu simpatiile şi antipatiile lor din „Măritul Congres naţional bisericesc". Se adaugă doar un element în plus: mişcarea preoţilpr depe valea Crişului Alb, care cer ca Episcop la Arad pe P. S. Arhiereu Andrei Crişanu, care este fiul unui fost protopop din partea locului. (A se vedea „Universul" cu data de 23 Noembrie a. c.).

Vine acum la rând alegerea Episcopului de Hotin, cu reşedinţa în Bălţi. Este cea mai nouă şi cea mai firească vacanţă episcopală. Nouă, pentrucă este deabia o lună de când s'a produs şi firească, pentrucă n'a fost la mijloc un doliu, ci titularul Episcopiei a fost avansat într'un rang mai înalt din ierarhia bisericii noastre.

Şi după cum firesc şi tradiţional lucru a fost avansarea singurului episcop sufragan, ca Mitropolit al Bucovinei, tot aşa de firesc ar fi fost ca şi P. S. Arhiereu—Vicar al Mitropoliei din Cernăuţi, să fie ales Episcop de Hotin. Dar P. S. Sa îşi dă bine sama de greutatea anilor ce-i poartă pe umerii săi—dovadă gestul frumos pe care l-a făcut cu ocazia alegerii de Mitropolit—şi de aceea dă cu plăcere rândul altor mai tineri.

Şi dacă pentru alegerea dela Arad stau încă pe picior de războiu două tabere aproape deopotrivă de tari, la Hotin lupta se prevede a fi cu mult mai uşoară. *Aproape toţi oamenii cu răspundere în Biserica noastră, ca şi preoţimea cu poporul ei din partea locului, s'au pronunţat pentru unul şi acelaş candidat serios: P. S. Arhiereu Grigore Botoşăneanu, vicarul Mitropoliei Moldovei.* Cunoscător deaproape al treburilor bisericeşti din Basarabia, depe când era director al Seminarului din Ismail, P. S. Sa şi-a însuşit şi o bogată experienţă pentru conducerea pastorală a unei eparhii, în timp de 11 ani de când se află ca Arhiereu-Vicar la Mitropolia noastră.

Lungă şi grea ucenicie a făcut P. S. Sa aicea la...

Să-mi fie dar îngăduit şi mie, care am împărtăşit un timp împreună cu P. S. Sa greutatea acestei ucenicii, să mă pronunţ şi eu cu toată sinceritatea pentru o dreaptă şi bine meritată avansare a P. S. Sale la Episcopia de Hotin, în ziua de 11 Decembrie a. c.

In felul acesta Anul 1935 îşi va încheia bogatul său bilanţ, dând ţării şi bisericii noastre creştine-ortodoxe, doi mitropoliţi şi doi episcopi sufragani dintre cei mai vrednici.

Diacon ILIE GHEORGHIŢĂ
Profesor

x STYLOURI, mărci reputate, cu preţuri eftine, găsiţi numai la Cartea Românească—Iaşi.

Cum se elaborează noua lege a meseriilor

O declarație a d-lui senator Alfons Herovanu

La recenta adunare a funcționarilor particulări, care a avut la Camera de Muncă, d. senator Alfons Herovanu discutând ante-proectul legei meseriilor, a declarat că ministrul muncii intenționează să treacă acest ante-proect fără ca el să fie cunoscut de marea massă a acelor pe cari îi privește.

D. Herovanu a afirmat că ante-proectul a fost imprimat în 300 exemplare, și n'a fost acordat macar tuturor parlamentarilor.

Cu o petiție specială d-sa, în calitate de senator al muncii, a izbutit să intre în posesia unui exemplar.

In continuare, d. Herovanu a susținut că se aduc numeroase știrbiri drepturilor câștigate de funcționarii particulari, prin lupte de ani de zile.

In concluzie, și d-sa s'a declarat contra ante-proectului legei meseriilor. *z. dess.*

Un profesor german

în vizită la Iași

De ieri se află în localitate d. prof. W. Blaschke dela Universitatea din Hamburg.

D. Blaschke a sosit în orașul nostru pentru a ține o conferință la Universitatea Mihaileană și totodată spre a se informa de unele stări sociale din țara noastră în vederea unui studiu.

Însoțit de părintele C. Vuescu consilier referent al Metropoliei, oaspele german a vizitat monumentele istorice ale Iașului, printre care Biserica Golia, Sf. Neculai Domnesc, Trei Erarchi, Mitropolia, fiind încântat de aceste podoabe ale orașului nostru.

D. prof. Blaschke a fost Primit într'o audiență de I. P. S. Mitropolit Nicodem, întreținându-se îndelung asupra diferitelor probleme ce pasionează opinia publică românească.

Oaspele german a mărturisit chiriarhului Moldovei că vizita în țară la noi este o adevărată recreare; priveliști pitorești, podoabe istorice și un popor pașnic.

Apoi Iașul, — a declarat d. prof. Blaschke — este o a doua Roma.

*

Astăzi după amiază la ora 5, d. Blaschke va ține o conferință în Aula Universității. S.

Licențiații Facultății de Drept din Iași

din seziunea Octombrie 1935

Antohi Alexei, Antonescu Mihai, Antonescu Valeriu, Altarescu Carol, Botnari Rodion, Bieher Mordco, Blandea Gh., Boldescu Anatolie, Berescu Miroslav, Cărăușu Andrei, Ciuta N. Ioan, Ciugulescu Mărioara, Cormanschi Bela, Cotlear Moise, Coclici Ioan, Cranganu Ioan, Ciureanu Const., Costea Ioan, Chițis Simion, Davidsohn Abram, Dermer Alișe, Dimitriu Adrian, Dumitrescu C-tin, Dumbravă C-tin, Doncila Andrei, Feinștein Herman, Filimon Gheorghe, Fainița C-tin, Herșcovici Olga, Herșcovici David, Grigoriu Elena, Iosif Charlotte, Ionescu Elena, Lașcov Ecaterina, Meer Herman, Marcovici Sergiu, Nicoară Leonid, Negru Aurora, Neigher Haim, Nedolcu Miltiade, Noureșxu Vasile, Pastia Ioan, Popa Virgil, Popovici Gh., Radu Vasile, Rafalet Vasile, Rusescu Victor, Rosenberg Sali, Romașcanu Lucia, Rabin Mendel, Retah Isac, Simionovici Vasile, Șpoteanu Gh., Sterenzer Nehana, Solomon Moise, Solian D. Gavril Sion Florin Basarab, Tașcă Vasile, Theodoru Ecat. Bucovina, Terinte Gh., Terdiman Alfons, Tabacu Mircea, Tană A. C-tin, Vrapciu Ștefan Bogdan, Zarian Rene, Săndulescu Ioan.

Isprava unui pensionar

cu două carnete de pensii

Cabinetul de instrucție a dat ordonanță de trimitere în judecată a pensionarului Neculai Mariciuc din strada Trompeta.

Acesta a împrumutat mai multe sume de bani de la d. Teodor Brătianu din str. Nicoriță dându-i în gaj carnetul de pensii și o procură în baza căreia avea dreptul să-i ridice pensia de la Ad-ția financiară.

Când s'a prezentat însă la Ad-ție. d. Brăteanu a aflat că N. Marinciuc încasase pensia.

Făcându-se cercetări, s'a putut stabili că numitul pensionar avea două carnete de pensii.

D. Marinciuc făcuse în urmă cu câtva timp o declarație că a pierdut carnetul de pensii, reușind a-și obține un altul, și a dat în gaj pe cel anulat.

Dosarul a fost înaintat Tribunalului spre judecare.

Cearță la o școală din Huși

între directoară și o profesoară

Ministerul instrucțiunii a primit o ciudată plângere din partea d-nei Aglaia Popescu profesoară la școala de fete din Huși, contra directoarei școlii d-na Ana Radu.

Aceasta este acuzată de d-na Popescu că... profanează prin gesturi și vorbe, anumite momente din practica străjerismului.

Astfel în timpul ceremoniei coborârei drapelului, a intrat în careu și a poruncit fetelor să plece acasă și să aducă niște taxe, ilegal înființate de d-na Radu.

Deasemeni d-na Popescu susține că ar fi fost de mai multe ori insultată de directoare, de față cu elevele. Cere o anchetă imediată.

Ministerul a deferit cazul inspectoratului școlar local, pentru a ancheta și raporta. V.

Lucrările Parlamentului

3 DECEMBRE

CAMERA. — D. *Ghelmegeanu* protestează contra faptului că, deși parlamentul e deschis, guvernul lucrează cu decrete-legi. Dacă se va continua acest sistem, naț.-țărăniștii se vor retrage din parlament.

D. *Madgearu* întreabă de ce nu i se pun la dispoziție actele cerute pentru dezvoltarea unei interpelări.

Se produce o polemică violentă între d. Madgearu și câțiva majoritari.

D. Florian ridică din nou chestia cetățeniei d-lui Mirto și spune că la amenințările ce i s'au adresat, va răspunde cu revolverul.

Se iscă un scandal asurzitor. D. Lupescu se repede la d. Florian. Intervin chestorii și cu mare greutate liniștea e restabilită.

Se continuă discuția la mesaj. D. *A. Milea* (argetoianist) declară că „Uniunea agrară" se abține de la vot.

D. *Oct. Gogu* cere amânarea ratei de conversiune.

Contele Bethlen susține că în Ardeal se fac greutăți minorității maghiare.

D. *Titulescu* intervine energic, desmințând afirmația contelui Bethlen. Maghiarii provoacă agitațiuni periculoase. In încheiere d. Titulescu spune că revizuirea tratatelor nu se va produce niciodată.

*

SENATUL.—D. *M. Manoilescu*, vorbind la mesaj, se pronunță pentru modificarea Constituției.

Relevă necesitatea unui partid unic și propune organizarea statului pe baze corporatiste.

x Părinți! Păziți-vă copiii contra scarlatinei, întrebuințând Preventivele Werner:

Oleiul preventiv și gargara Phenoxil sau *Soluția Milne*. Preparatele Farmaciei Werner—Iași.

La consiliul de război

Procesul ofițerilor superiori

a început astăzi dimineață

Consiliul de Război, special prezidat de d. general Țenescu Florea din divizia 8 Infanterie, secondat de d-nii: general Gheorghiu Gh., general Bengliu Ion divizia 14 Inf., colonel Barran Ion și colonel Georman Mihail din Corpul 4 Teritorial, a început astăzi dimineață judecarea procesului ofițerilor: col. dr. Botez, lt. col. dr. Dumitrașcu actualmente în rezervă, cpt. Palade și lt. administrator Mentzel. Fotoliul ministerului public e ocupat de primul comisar regal al Corpului.

Apărarea e reprezentată prin d-nii avocați: Mora-București, Ionel Teodoreanu, Nicu Rodoș, Nelu Ionescu și doi ofițeri din oficiu.

D. grefier C. Gafencu citește ordinul de convocare semnat de d-l general Toma Dumitrescu, comandantul Corpului 4.

Urmează depunerea jurământului membrilor Consiliului. Se face apoi apelul martorilor. In apărare sunt numeroși martori ofițeri superiori; pentru d. col. Botez vor depune d-nii: generali Zadic, Piodan, Sava-Goiu, Neculcea, Manea, Negură, Negoescu, Șahia, Racoviceanu.

Deasemeni mai este pus ca martor al apărării și d. mareșal Prezan.

Terminându-se apelul martorilor, se începe lectura ordonanței definitive, care va continua și în ședința de după amiază. VIF.

x *Concert Simfonic.*— Al doilea concert simfonic va avea loc Duminică 8 Dec. orele 11 dim. la Teatrul Național.

In program: Simfonia II-a de Beethoven, Concertul de vioară și orchestra de Mendelssohn și Daus persan de Moussorgsky.

Bilete la Agenția „Brașcu".

x Contra durerilor musculare, articulare, sciatice de natură reumatică sau gutoasă, întrebuințați Frantz-brandwein Mentoformic Dr. Ratianu aprobat de Consiliul sanitar Superior. Alină durerile redând buna dispoziție. Depozit Farmacia Dr. Ratianu Iași, Cuza Vodă 48.

NU maltratați obrazul dv.

O lamă de calitate trebule să alunece ușor, fără usturimi, și să radă dintr'odată perii dela rădăcină. Aceste însușiri le are lama Exelsior Luxe fiindcă e fabricată dintr'un otel superior, flexibil, și care se poate ascuți la perfecție. Intrebuințând Exelsior Luxe veți constata cu plăcere că este într'adevăr o lamă ideală. Chiar dacă vă radeți cu dânsa de opt ori, totuși ea se menține perfect ascuțită.

LAMA DE RAS **EXCELSIOR** LUXE

Informațiuni

x PENTRU INVALIZI. —Se aduce la cunoștința invalizilor din Iași care au fost la revizuirea medicală la București în anul 1935 să se prezinte la Cercul de Recrutare Iași cu orice act care îl are, de invalid, pentru a-și primi biletele noi de „Reformă" definitivă trimise acestui cerc de Ministerul Apărării Naționale Direcția 6-a Sanitară Umană.

x In ultima sa ședință consiliul municipal a aprobat ca industriașii și comercianții, cari au construit pavilioane solide la parcul expoziției, să se bucure de folosința lor, timp de 3 ani.

Aceasta după cererea primarului.

x Vineri are loc la Roman, inaugurarea casei Asigurărilor sociale. Pentru a participa la această solemnitate, pleacă în astă seară la Roman un numeros grup de membri ai Camerei de muncă și ai casei de asigurări din localitate, în frunte cu d-nii președinți Mărgărint și Arseni.

x CONFERINȚĂ.—Azi la ora 5 p. m. va avea loc, în Aula Universității, conferința d-lui *W. Blaschke*, profesor la Universitatea din Hamburg, cu subiectul „Reiseeindrücke in indien und Ostasien".

Intrarea liberă.

x *La spitalul israelit.* — La 15 a lunei acesteia se va inaugura noul pavilion medico-chirurgical de la spitalul israelit, construit din donația d-lui Valdman. Noul pavilion va conține 25 paturi.

D. dr. Gluckman a fost numit medic-șef al noei secțiuni.

x Ministerul sănătății a numit pe d. dr. Talmaș ca medic la secția de boli interne de la spitalul asigurărilor sociale.

x Asociația generală a funcționarilor din circumscripția Curții de apel Iași, a delegat pe d. prim grefier Popovici de a asista la congresul funcționarilor publici ce are loc Vineri la București.

Cu ocazia acestui congres se va face și constituirea Federației funcționarilor judecătorești din țară.

x Fata Maria Fantaziu din Sculeni s'a plâns parchetului contra logodnicului ei Spiridon Moraru, acuzându-l că și-a bătut joc de ea. Acum fata e gravidă și logodnicul o alungă.

Tânăra amenință că se va sinucide, dacă nu se vor lua măsuri contra logodnicului ei.

x *Societatea de gimnastică*, Sport și Muzică, organizează un curs de gimnastică pentru amatori și amatoare.

Cursurile încep Duminică 8 Dec. orele 12 a. m. Inscrierile se fac la secretariatul societății Vineri 6 Dec. (Sf. Neculai) orele 10—11 a. m. iar cursurile vor fi predate de profesori specialiști.

x Tânăra Elisabeta Huțu din str. Zegravi 19, a reclamat parchetului pentru abuz de încredere pe d. Dumitru Ciobanu cu serviciul la liceul Internat.

Reclamanta pretinde că a încredințat acestuia mai multe obiecte pe care refuză a i le mai restitui.

x Distinsul profesor de la Șc. normală „V. Lupu" d. C. I. Baciu pregătește un mare concert vocal al datinelor ce va avea loc la T-trul Național

x *Comisia de disciplină c. f. r.* de sub președinția d-lui Winkler, a judecat procesul acarului Chimu din stația Buhăești, acuzat de abateri dela serviciu.

In urma pledoarei d-lui Marcel Giosanu, sub-șeful gării Iași, acarul Chimu a fost achitat.

x Duminecă 1 Decembrie a avut loc la școala pr. „M. și B. Wachtel" solemnitatea distribuirei de ghete și paltpane elevilor săraci și orfani din școală.

D-l Jacques Leibovici, președintele comitetului școlar, mulțumește tuturor persoanelor, care prin obolul și stăruința lor, au făcut posibilă îmbrăcarea a 32 elevi nevoiași din școală.

S'au distribuit apoi ghete și paltoane elevilor, spre bucuria părinților și a copiilor.

x Primăria Comunei Comarna a reclamat parchetului pe d. Gh. Răileanu din Tomești. Aceasta a fost angajat să execute unele lucrări la un pod în Comuna Comarna, și ar fi înstrăinat unele materiale de pe șantier.

Primăria se constitue parte civilă cu suma de 50 mii lei.

x *Proces de fals*—In fața Tribunalului secția I, a venit ieri spre judecare procesul de fals intentat d-nei Rașela Moscovici din str. Arapu.

D-na Moscovici este învinuită că procurându-și unele aste false, a vândut un imobil care de drept nu-i aparținea.

La cererea reclamanților, s'a dat un nou termen pentru ascultarea martorilor.

x La Clubul averescan din localitate are loc mâne Joi 5 Decembrie, o adunare a membrilor, la care d. P. Pogonat va face unele declarații politice.

Cu acelaș prilej va fi serbătorit d. Nicu Petrea vicepreședintele organizației a cărei onomastică are loc a doua zi (Sft. Neculai).

Deasemeni vor fi serbătoriți toți membri organizației cu numele de Neculai.

Orchestră ieșană la Bălți

Frații Botez concertează la „Popov"

Orașul Bălți trăește momente de sărbătoare, ascultînd zilnic excelenta orchestră a fraților *George, Tudor* și *Neculae Botez* din Iași, care concertează la elegantul local „Popov".

Orchestra este complectată cu talentații *Petrică Grigoriu*, Jazz-bandist-dizeur și pianistul *Bubi Aberman*, element de salon.

Apreciata orchestră ieșană, dirijată de George Botez, însuflețește plăcut pe bălțeni care la rîndul lor răsplătesc pe orchestranți cu aplauze furtunoase — aplauze ce se răsfrâng și asupra orașului nostru.

Quadrat Riga

Dureri de cap, gripă, guturai combate DALIN cel mai bun antinevralgic

WIMPASSING Șoșoni

Vine și Dictatura Amorului!

Dacă răceli, migrene ori nevralgii la spectacole

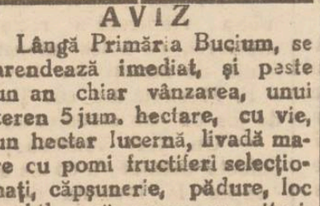

TESTA vindecă, combate instantaneu.

ÎN POSETĂ SĂ NU VĂ LIPSEASCĂ

Cinema Phönix

ASTĂZI se reprezintă

Cântărețul Parisului

O realizare franceză în care se arată viața cântăreților de stradă, cu GEORGE THILL. Al doilea film

D-șoara e măritată

cu Jenny Jugo și Paul Horbiger

PENTRU SĂNĂTATEA VOASTRĂ VINUL TONIC Dr. BECEANU CURA COMPLECTĂ (TREI STICLE) SE EXPEDIAZĂ ZILNIC ORI UNDE CONTRA RAMBURS 200 LEI DEP. FARMACIA Dr. BECEANU

Doamna Dr. C. Parhon Ștefănescu
Medic Primar al Spit. Socola
Boale nervoase și ale glandelor cu secrețiuni interne
Consult. 2—4 p. m.
Strada I. G. Duca No. 16
(fostă Muzelor)

Institut de Electro-radiologie medicală
Dr. GH. COSTIN
Medic radiolog la Dispensarul pentru Profilaxia Tuberculozei și Asigurări Sociale Iași
Specializat la Paris și Viena
Radioscopii, radiografii, radioterapie (tratament cu raze X) Diatermie, Raze ultra-violete etc.
Consult. 3—5 p. m.
Str. Petru Rares No. 9

Dr. Violette Strat
Asistentă Universitară
MAMOȘ
BOLI DE FEMEI, INTERNE
Consultă 9—1 și 7—8
Str. Gh. Mârzescu No. 8

DOCTOR
Filip Stein
Medic de Spital
Boli de rinichi-Genito-urinare
VENERICE — SIFILIS
Tratamentul uretroscopic al blenoragiei cronice
Cons. 7½—10 și 3—8½
STR. I. C. BRĂTIANU 112
colț cu Procopie

Doctor
Alexandru Lambescu
chirurg, mamoș
consultă pentru
Boli chirurgicale, boale de femei și nașteri
zilnic între 3—5 p. m.
Bulevardul Ferdinand 8
(deasupra farmaciei Irofte)

INGELEN RADIO 1936

Cu ultimile perfecționări technice, ușile batante de rezonanță, selectivitate neîntrecută pe toate lungimile de unde, tonalitate reală grație renumitului difuzor Körting, eleganță satisface orice exigențe.

Frații Hirschensohn
Str. Ștefan cel Mare No. 2

x S'a dovedit că onorarile pentru procesele trecute în agendele SOCEC 1936 se încasează întotdeauna căci agenda Socec e cea mai norocoasă. 6

x Dl. Dr. *Rosenblatt* s'a mutat în str. Lăpușneanu 18 (vis-a-vis de Cofetăria Georges) consultând pentru boli de inimă și plămâni.

x Cabinet Dentar *I. Goltman* dentist. Lucrări moderne. Prețuri reduse. Piața Unirei (colț Cuza Vodă 62). Intrarea prin bolta de lângă Socec).

AVIZ

Lângă Primăria Bucium, se arendează imediat, și peste un an chiar vânzarea, unui teren 5 jum. hectare, cu vie, un hectar lucernă, livadă mare cu pomi fructiferi selecționați, căpșunerie, pădure, loc arabil, casă mare cu vitraj, sobe teracotă, bucătării, atenanse, două pivnițe, cișmea și fântână cu apă dulce, situată chiar lângă șos. națională Iași—Vaslui, lumină electrică și cursă permanentă dela tramvai la Primărie, stațiune climaterică. *Ioan Atanasiu*
Proprietar Bucium-Iași

Îndureraților: Betty soție, Adolf și Cecile Abramovici cu copiii Rebecuța și ing. Marcel Abramovici cu copii, ing. Moise ș, Debora Herman cu copila, precum și toate familiile înrudite au durerea să anunțe încetarea din viață a scumpului lor soț, tată, socru și bunic

Copel Abramovici

în etate de 66 ani

Înmormântarea va avea loc astăzi Mercuri 4 Decembrie ora 2 d. a. Cortegiul funebru va porni dela locuința defunctului din str. Elena Doamna No. 14 spre Cimitirul Israelit.

ULTIMA ORA

Arestarea unui dement

El susţine că-i... împăratul Abisiniei

Tg. Frumos 4.— Autorităţile locale făcând astă noapte o razie prin periferiile oraşului, au arestat mai mulţi indivizi, printre care se afla şi un nebun cu numele Vasile Pandele din comuna Timişeşti, care se dă drept... Imparatul Abisiniei!

In urma cercetărilor făcute s'a stabilit că are de ispăşit o pedeapsă de 2 luni închisoare pentru furt.

Dementul susţine cu îndărjire să fie transportat numai cu avionul.

Cu acte în regulă va fi transportat chesturei laşi.

Calmet

Accidentul de pe str. Carol

Un soldat rănit

Vagonul de tramvai No. 5 condus de manipulantul C. Ciofu (No. 127), pe când parcurgea ruta Socola-Copou, a lovit în dreptul străzii Carp, o trăsură a regimentului 13 infanterie, condusă de soldatul I. Maxim.

Militarul a căzut pe trotuar şi s'a ales cu grave leziuni pe faţă şi corp. Un cal a fost omorât. Vagonul de tramvai a fost avariat.

La faţa locului au sosit d-nii lt. col. Turculeţ, N. Stoicescu şi B. Ifrim dela cercul militar, cari au întreprins cercetări.

Ancheta continuă.

După conceptul de aseară

ENTUZIASTA MANIFESTAŢIE pentru artiştii ruşi

Cei 4 Kedroff au încântat aseară pe ieşeni.

De ani de zile Teatrul Naţional n'a cunoscut o sală atât de plină şi entuziastă.

Cântăreţii ruşi au dovedit pe deplin că Fedor Şaliapin a fost fericit inspirat când a spus: „*Kedroff: o minune a artei cântului*".

Zecile de ridicări de cortina şi bisurile au abundat la concertul de ieri seara.

Faţă de marele succes, q artetul Kedroff va mai reveni pentru un al doilea concert, care se va da cu *un program absolut nou* şi cu *preţuri populare*.

R.

Informaţiuni

x Comisia pentru controlul averilor a clasat denunţul împotriva d-lui Mihai Popovici, întruât fostul ministru şi-a justificat averea.

Se ştie că a fost clasat şi denunţul care se făcuse contra d-lui general Cihoschi.

x Joi 5 Decembrie, se deschide Bazarul Asociaţiei Creştine a Femeilor, la magazinul Unişor, str. Lăpuşneanu.

x *D. I. Nistor, ministrul muncii, a autorizat pe reprezentanţii presei să desmintă ştirile despre desfiinţarea ministerului muncii, nefiind nici vorba de trecerea unor direcţiuni şi servicii ale acestui departament la ministerul industriei şi comerţului.*

x CERCUL „LUTEŢIA".— Astă seară are loc în saloanele cercului militar, un ceaiu literar artistic şi dansant organizat de Cercul de Studii „Luteţia".

x A fost trimis în judecată de parchetul local inginerul Greif Ladislau din Timişoara.

Inginerul ar fi indus în eroare pe hotelierul M. Leibovici din Bul. Brătianu, obţinând dela dânsul diverse sume de bani, sub promisiunea că urmează a-i sosi un mandat pe adresa d-lui Leibovici—ceiace nu corespundea realităţi.

x ACCIDENT TRAGIC. — Pe şoseaua Botoşani-Burdujeni-Suceava a fost găsit mort căruţaşul Simion Buncineanu din Botoşani.

Acesta transportând în căruţă o cantitate de făină, s'a răsturnat în şanţul seselii şi a fost strivit sub greutatea de peste 1000 kgr. a transportului. Parchetul din Botoşani cercetează.

Pentru ajutorarea basarabenilor

Buc. 4—Pentru ajutorarea populaţiei din judeţele basarabene înfometate, Ministerul de Finanţe a dispus păsuiri la plata impozitelor, eşalonarea plăţilor de la caz la caz, suspendarea execuţiilor silite etc.

82 I. C. Brătianu cumpără AUR dinţi, bijuterii etc. plătind cel mai bine

CONFERINŢĂ. — Domnul Wilhelm Blaschke, profesor dela Universitatea din Hamburg, a ţinut alaltăeri şi ieri două strălucite conferinţe matematice, apreciate de specialiştii noştri, atât în privinţa conţinutului cât şi a formei. Astăzi domnia-sa va ţine—în Aula Universităţii la ora cinci — o conferinţă de caracter general, tratând despre „Impresii de călătorie în India şi extremul orient".

Ştiri poliţieneşti

— A fost înaintaţi poliţiei locuitorii P. Zecman din comuna Feleşti şi Maria Carman din Iaşi str. Eternităţii 64, acuzaţi că au jefuit de 16500 lei pe comerciantul Gherş Berman din com. Feleşti.

— D. Gh. Manghin din comuna Vlădiceni a reclamat chesturei, că a fost atacat şi jefuit de numiţii N. Serghie şi P. Mocanu din dio str. Ţuţora de jos 32. Se cercetează.

— Un furt îndrăzneţ de obiecte casnice s'a comis astă-noapte la locuinţa d-lui C. Bernştein din str. I. C. Brăteanu 157.

— Sînt cercetaţi la poliţie numiţii Iacob din Ungheni şi Ştefan Branca din str. Sărărie 48, cari au provocat scandal şi au stricat un geam la atelierul de croitorie Lupu Herman din str. Sărărie.

Lt. Mihalcea a murit

Buc. 4.— Lt. Mihalcea Ion, cu serviciul în Râmnicul Sarat, care şi-a tras ieri un glonte de revolver, a murit aseară la spitalul militar.

El a lăsat o scrisoare în care spune că-şi pune capăt vieţii din cauza unor dificultăţi ce i se fac în serviciu.

Dr. N. Lazăr
asistent al clinicei dermato-sifiligrafice, medic al Casei Asigurărilor Sociale, specializat la Paris, boli de piele, sifilis, venerice.
Str. Victor Place 11
Consultă 2½—4 şi 7½—8½

„Guvernul Tătărescu - inamic al patriei"!

Declaraţia la mesaj a nat-ţărăniştilor

Bucureşti 4. — In consfătuirea de ieri a sfatului parlamentar naţ.-ţărănesc, s'a decis ca, în ziua de închidere a discuţiei la Mesaj, să se citească câte o declaraţiune în Cameră şi în Senat.

Declaraţiunea va face o aspră critică guvernului şi va fi redactată pe un ton violent.

Intre altele se va spune că „*Guvernul Tătărescu este inamic al patriei!*

*

Ziarul „Naţionalul Nou" susţine că s'ar pregăti un acord parlamentar între naţional-ţărănişti şi partidul d lui Gh. Brătianu.

Acest acord ar avea scopul să contrabalanseze acţiunea blocului parlamentar al partidelor de dreapta.

Nereguli la administraţia financiară din Fălticeni

Arestarea unui funcţionar

Fălticeni 4. — La administraţia financiară de încasări şi plăţi s'au descoperit unele nereguli, în urma unei anchete făcută de d-nii insp. gen. Tănăsescu din Cernăuţi şi insp. regional Stoicescu-Piţa.

Funcţionarul Octav Loghin este acuzat că a falşificat recipise ale casei de depuneri. El a fost arestat.

In acelaş timp s'au descoperit alte nereguli în legătură cu eliberarea unui certificat, fostului perceptor Ilie Gheorghiu, de pe urma căruia statul este păgubit cu suma de un milion lei.

Cu prilejul anchetei, d. insp. Stoicescu a lovit pe funcţionarul Titue Ştefănescu. Acesta a reclamat cazul parchetului.

Intre timp, organele superioare fiscale, au cerut d lui jude instructor, autorizarea de a face o percheziţie domiciliară la locuinţa d-lui T. Ştefănescu. S'au ridicat de acolo diverse acte.

Ancheta continuă. COR.

Şi la Vaslui

Vaslui 4. — La primăria com. Zapodeni—Vaslui, s'au descoperit o serie de nereguli săvârşite de d. Pavel Chiraşcă fostul primar, şi I. Potoroacă fostul casier.

Ei au fost trimişi în judecată.

Colaboratorii Almanahului ziarului „Politica"

Incă puţine zile şi „Almanahul ziarului Politica" pe anul 1936 va vedea lumina tiparului.

D. L. Paul, directorul „Politicii" a obţinut pentru acest almanah, cele mai alese colaborări, printre care e destul să cităm numele d-lor: prof. N. Costăchescu fost ministru Gică Măcărescu, deputat, proi. Gh. Zane, prof. V. Petrovanu, N. Gheorghiadi, senator, prof. Traian Ionaşcu, prof. dr. Rişcanu, Demostene Botez, Ionel Teodoreanu, Elena Ghiulea, prof. Ioan Gh. Botez, av. I. Rang, av. Alfons Herovanu, senator, prof. M. Jacotă, prof. M. Bantaş, prof. C. Tucaliuc, Ilariu Dobridor, ziarist, dr. Diaca, av. Mihai Borcea, prof. V. Ianovici, Dan, ziarist, dr. Ovid Cordescu, prof. C. Oescu, I. Flavius, ziarist, inst. C. Rollea, inst. P. Apostolescu, inst. D. Bejenaru, etc.

Numai enunţarea acestor nume ar fi destul pentru ilustrarea bogatului şi variatului material ce-l va cuprinde, almanahul ziarului „Politica". Matarialul informativ şi beletristic este ilustrat cu peste o sută de clişeie, astfel încât almanahul se prezintă foarte rumos din toate punctele de vedere.

Dacă mai adăogăm că preţul va fi minim, pentruca almanahul „Politicii" să poată fi la îndemâna tuturor, lucrarea d-lui I. Paul va fi cel mai frumos cadou ieşan de sărbători.

Intrunirea avantgardei „Frontului Românesc"

Aseară a avut loc la sediul avantgardei din Str. Bacinschi 1, adunarea tineretului prezidată de Dl. Inginer Virgiliu Gavrilescu şeful avantgardeor din Moldova.

D-sa arată care este menirea studentului naţionalist şi cum trebue înţeleasă problema naţionalistă.

S'a hotărât apoi înfiinţarea unui cerc de studii sub conducerea D-lui Stegăroiu.

Au mai vorbit d-nii Dr. Astratinii, Ionescu, Filimon, Remizoschi şi Dânga.

D-l Gheorghiţă Demostene, remarcă personalitatea D-lui Gavrilescu în care studenţimea naţionalistă îşi pune speranţele.

GH

x D-ra Ivette Rechler, nepoata D-lui Sam. Rechler, a luat cu succes licenţa în farmacie la Bucureşti.

Uu caz curios

lămurit după 19 ani

Chişinău 4.—D. Maior Sodan a avut de cercetat un caz interesant.

In timpul războiului a fost dat în judecată pentru dezertare, caporalul Ion Gorcea din Bacău. Acesta a fost condamnat în lipsă la muncă silnică pe viaţă.

Peste 19 ani autorităţile din Bălţi au arestat pe un oarecare Ion Gorcea, care a o trimis la Chişinău, spre a fi cercetat. Aici s'a stabilit însă că fostul caporal Ion Gorcea nu numai că n'a dezertat, dar acum e locotenent în rezervă şi perceptor în Basarabia.

Agitaţii studenţeşti

Buc. 4.—Incidente studenţeşti s'au produs ieri la Facultatea de Ştiinţe, la cursul de chimie analitică.

Studenţii evrei au fost molestaţi şi eliminaţi din sala de curs.

Accidentul unui ceferist

El a căzut de pe locomotivă

La spitalul Sf. Spiridon din localitate a fost transportat astă noapte, fochistul Dumitru Teacă din com. Podul-Iloaiei, care are braţele fracturate şi grave răni pe corp.

După ce i s'au dat îngrijirile necesare, fochistul a declarat că pe când îşi făcea serviciul manevrând nişte vagoane, a căzut din locomotivă.

El a rămas internat în spital.

O tânără fată trece la iudaism

Chişinău 4. — D-ra Sofia Ianuş în etate de 22 ani, originară din Mireni, a înaintat o cerere de trecere la judaism,—deoarece doreşte să se căsătorească cu un tânăr evreu.

In urma avizului Comunităţii izraelite, cererea a fost admisă.

Pentru sănătatea ochilor Dvs., adresaţi-vă numai magazinului de specialitate

Optica modernă ARGUS
IAŞI—LĂPUŞNEANU 43
vis-a-vis de Hotel Palace
Calităţi superioare
Preţuri moderate

Vapoare italiene la Constanţa

Constanţa 4.—Ieri au sosit în port 17 vase-tankuri italiene, pentru a încărca petrol. Italienii oferă plata în valută forte.

Această febrilă aprovizionare cu petrol se explică din teama că vor fi extinse sancţiunile.

INCENDIU

Buc. 4. — Din cauza unui scurt circuit electric, un incendiu a izbucnit astă noapte la magazinul de încălţăminte N. Simionescu din Calea Victoriei 90. A ars atelierul de cizmărie, depozitul de materiale şi o parte a lucrătorilor.

x Astăzi a sosit în localitate statuia în bronz a lui G. G. Mârzescu.

DOCTOR
Corneliu Stoian
Genito-urinare, sifilis, venerice
Consultaţii 6—8
strada I. C. Brătianu 58

Atenţiune

Subsemnata Rebeca Iancovici internă la Vatra Luminoasă „Regina Elisabeta" Bucureşti, revenind în localitate pentru un scurt timp în strada Cazaban 17 (lângă Manufactura de tutun), aduc la cunoştinţa tuturor că împletesc şi lustruesc scaune de paie de orice formă: rotunde, ovale, fotoliuri, balansoare, etc. Cu un pai fin şi tranic garantând durata 15—20 ani cu preţuri extrem de reduse, din vechi se prefac în noui. Trimiteţi o c. p. şi vin la domiciliu.

REBECA IANCOVICI
Str. Cazaban 17
(lângă Manuf. de tutun) Iaşi

Dr. GANCEVICI
consultă
BOLI DE PIEPT
str. Lăpuşneanu No. 19
Intre orele 1—4 p. m.

Eugenia Dimitriu de la Botoşani

a încercat să se sinucidă

Botoşani 4.—Am relatat cazul tinerei Eugenia Dimitriu care s'a dus la locuinţa unui prieten al ei şi a petrecut o noapte amoroasă.

De acolo, — dându-şi seamă de situaţie — a plecat pe câmp, în neştire, unde a fost găsită după trei zile.

Se precizează că pe teritoriul comunei Cătămăneşti, tânăra Eugenia — de ruşine — a încercat să se sinucidă.

Ea a fost adusă la Botoşani şi internată în spital, în stare destul de serioasă.

Accident tragic

al unui avocat din Bucureşti

Bucureşti 4.— Avocatul Isersohn, domiciliat în str. Gabroveni 47, venea ieri dela Târgovişte, cu un tren-automotor.

Intre staţiile Titu şi Conţeşti, avocatul s'a răzămat lângă uşa deschisă. La un moment dat a alunecat şi a căzut pe terasament. Nefericitul s'a ales cu fractura bazei craniului. In stare disperată, a fost adus la Bucureşti.

Alegerea unui nou preşedinte

al Cehoslovaciei

Praga 4—Retragerea d-lui Masaryk de la preşidenţie este definitivă. Insă nu-i sigur că d. Beneş va fi succesor. S'au ivit mai multe competiţiuni.

Lupta pentru succesiune e considerată deschisă. Alegerea noului preşedinte se va face probabil la 19 Decembrie.

A fost respinsă demisia d-lui Cancicov

Bucureşti 4 — Demisia d-lui subsecretar M. Cancicov, a fost respinsă de d. Tătărescu. Pe de altă parte, d. Sassu dezminte că ar fi retras atribuţiile d-lui Cancicov. Astfel se crede că conflictul e aplanat.

Incidentul de la Cameră

cu d. ministru Victor Iamandi

Bucureşti 4—După ce d. Florian, deputat guvernamental, a făcut scandal în şedinţa Camerei, ameninţând că va trage cu revolverul, — a avut un viu incident, pe culoar, cu d. ministru Victor Iamandi.

D. Iamandi a declarat tare că atitudinea d-lui Florian a fost indecentă şi obraznică.

D. Florian a intervenit imediat, pretinzând ca d. Iamandi... să-i ceară scuze!

D. Iamandi a refuzat categoric şi atunci d. Florian l-a insultat.

D. Iamandi i-a ripostat violent, arătându-i că s'a introdus în Cameră prin manopere necinstite, însoţând pe I. G. Duca.

Incidentul era pe cale să ia proporţii, însă au intervenit mai mulţi deputaţi şi au îndepărtat pe d. Florian.

Mersul războiului colonial

Comunicatul italian anunţă că în Tembien, un atac al abisinienilor a fost respins.

Italienii îşi întăresc poziţiile şi construesc drumuri.

In general, situaţia neschimbată, atât la nord cât şi la sud.

O ştire din sursă franceză afirmă că Rasul Kassa a trimis emisari pentru a trata trecerea de partea italienilor.

*

In Italia continuă donaţiunile de aur şi argint pentru sprijinirea tezaurului statului.

Republicanii greci devin regalişti!

Atena 4.—Ieri, când au fost eliberaţi deţinuţii republicani din închisori (în baza amnistiei) partizanii le-au făcut o manifestaţie de simpatie, strigând... „Trăiască regele!".

Se afirmă că şi d. Venizelos a trimis sfat partizanilor să fie credincioşi Regelui care s'a dovedit liberal şi mărinimos.

Cu bani puţini cumpăraţi cadouri frumoase, de Sft. Neculai, la EDUARD

APARATE DE RADIO
„STANDARD"
Ultima perfecţiune a sezonului 1936 —la
„RECORD"
Str. Lăpuşneanu 27 — IAŞI

Reumatism? ASPIRIN

ANUL XXXII No. 8599

ABONAMENTE

Lei 350 . . . . pe un an
» 180 . . . . » 6 luni
» 90 . . . . » 3 »
» 1000 . . . Instituții publice

ATELIERELE TIPOGRAFICE
IAȘI. — STR. LĂPUȘNEANU 37

Telefoane { Redacția 391 / Administrația 394 / Serviciul de noapte 367

1 LEU

OPINIA

Ziar popular cotidian

VINERI 6 DECEMBRIE 1935

BON No. 53 — SERIA 63-a
Premii gratuite OPINIA
LA NEVRALGII DALIN

„Toată lumea să rabde"

Așa a spus, într'un recent discurs rostit în Senatul țării, d. Iorga, fost președinte de consiliu și președinte al camerei.

Vorbind despre nevoia înzestrării armatei și necesității de a face sacrificii pentru apărarea țării, marele profesor a mai declarat printre altele: „Toate categoriile de supuși ai țării cari au *neomenia și lipsa de patriotism*, să ceară să li se plătească tot ce a rămas în urmă și cari fac socoteala gradației neplătite ce fel de funcționari pot fi aceștia?"

— „Eu aș fi avut curajul să reduc la jumătate lefurile tuturor funcționarilor. Eu aveam de gând și am de gînd și acum fără nici-o dorință de a fi pus în situația de a aplica un astfel de program"...

Și mai departe, după ce arată că în Italia se închid școlile și birourile la ora 4, pentru economie de combustibil, adaugă: „Acesta este limbagiul cel adevărat patriotic, iar nu acela de a tipa pentru lecta d-tale, când soldatul este gol. *Toată lumea să rabde*, pentrucă armata să fie, ceeace trebue să fie".

Auziți, domnilor funcționari și pensionari, ce frumos vorbește dl. Iorga despre sacrificii și răbdare?!

Dar noi, cari avem puțină memorie, ne amintim, că nu sunt decât câți-va ani, decând d. Profesor Iorga, fericea țara, când funcționarii (și ofițerii!) n plătiți pe câte 3—4 luni, pentruca prietenul d-sale d. Argetoianu să albă de unde da cele câteva milia de bănci Blank, ci-că s'o salveze.

Toată lumea să rabde, declară d-l Iorga, dar d-sa, când avea pânea și cuțitul în mână, prefera la cureni lefurile în București și lăsa neplătite lefurile învățătorilor, pe câte 5 luni, când putea prea bine să ia hotărârea dreaptă și cinstită de a reține pe o lună, două, trei, lefurile *tuturor* funcționarilor, începând chiar cu d-sa.

Toată lumea să rabde, iar nu unii să mănânce fazani și icre negre, iar alții mămăliga cu ceapă; unii să bea șampanie și vin de 800 lei sticla, iar alții să n'aibă după ce bea un pahar de apă.

I se pare D-lui Iorga că funcționarii au „neomenia și lipsa de patriotism" de a-și cere lefurile, cu care să-și hrănească familiile? Poate că D sa a descoperit elixirul vieții, care să facă pe funcționari să trăiască fără mâncare? Dar atunci de ce nu ne spune și nouă rețeta, ci o ține ascunsă? Sau poate o păstrează pentru viitoarea D-sale guvernare, drept program de guvernământ?!

Ceeace ne miră mai mult nu este faptul că d-l Iorga a vorbit așa cum a vorbit, ci acela că din cei câteva sute de reprezentanți ai națiunei, din care mulți, sunt profesori, învățători, deci funcționari, nu l-a întrebat nimeni, cât cheltuește d-sa pe lună și cu un învățător poate să trăiască cu 1600 lei lunar?

Cât privește de dorința de a mai aplica programul D-sale, noi funcționarii îi răspundem: „Ferească Dumnezeu". Și după cum Cel de sus ne-a ferit de o bucată de timp de ciumă, de ho'eră și de războaie, ne va apăra poate și de o nouă guvernare a apostolului dela Văleni.

I. SAVINESCU

Lupta împotriva sancțiunilor

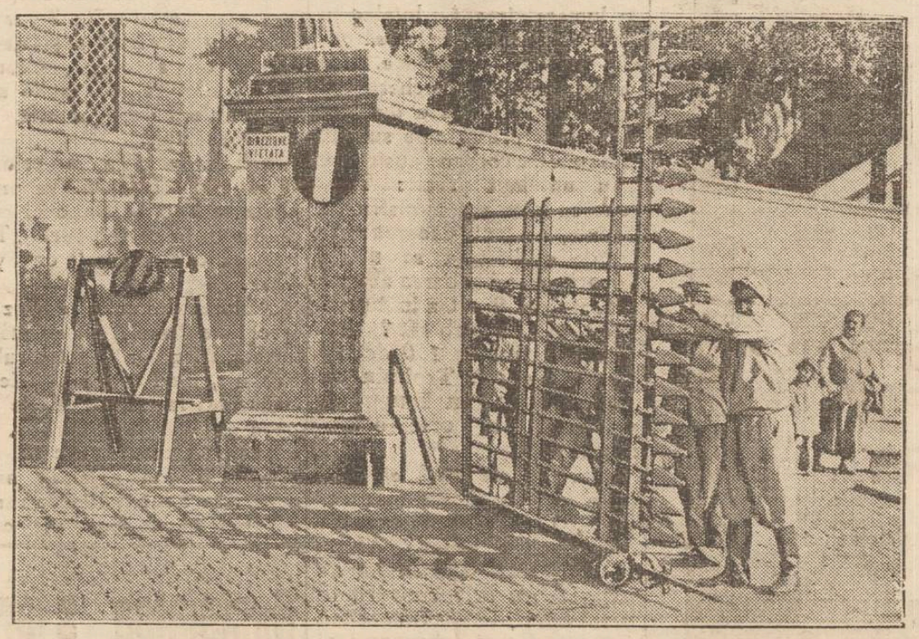

Spre a rezista împotriva sancțiunilor, Italia recurge la măsuri eroice. Se scot: tină și porțile de fier, care sînt trimese uzinelor metalurgice. Clișeul nostru înfățișează momentul când se demontează grilajul unui parc din Roma.

Din toată lumea

Aurul pentru Italia

După cum anunță ziarul „E oca", se va face o colecță și printre membrii coloniilor italiene din România, spre a se strânge aur pentru Italia. Asemenea colecte s'ar efectua în toate țările, unde locuesc italieni.

În ce privește însă țara noastră, se ivește o piedică serioasă, întrucât aurul n'ar putea ieși din România.

Numele străzilor

Se știe că numele străzii „Ramînia" dela Roma a fost schimbat în „strada Austro-Ungaria". Această modificare s'a făcut în mod demonstrativ, în urma sancțiunilor aplicate de România contra Italiei.

Ca răspuns la acest gest, un ziar din Capitală cere să se schimbe și numele străzii „Mussolini" din București.

După cum se vede, se iscă un mic război cu... numele străzilor!

Iarăș monstrul

Faimosul monstru dela Loch-Ness a apărut din nou zilele trecute. Știrea s'a răspândit în toată Anglia și la Loch-Ness vin iarăș numeroși vizitatori.

Un ziar din Londra precizează că până acum s'au cheltuit peste 20.000 lire (20 milioane lei) cu voiajurile la Loch-Ness. Mii de persoane curioase au venit să vadă monstrul și numai câteva au reușit să prindă momentul apariției ciudatului animal.

În prezent pelerinajul continuă. Și ne gîndim, ce opere de seamă s'ar fi putut realiza cu banii aruncați pentru privirea monstrului.

Foametea și dinții de aur

„Gazeta Basarabiei" relatează următorul caz tragi-comic din regiunea bîntuită de foamete.

Singura avere a unui bătrîn locuitor, victimă a foametei, sînt trei dinți de aur din gura-i știrbă. Cineva îl sfătuește să-și vîndă dinții. Dar bătrînul se află într'o penibilă dilemă:

— Dacă nu-i vînd — spune dînsul — n'am *ce* mînca; iar dacă-i vând, n'am *cu ce* mînca...

Cea mai lungă frază

Un răbdător statistician englez s'a pus să caute cea mai lungă frază ce s'a scris vreodată. Până acum a găsit o frază de 240 cuvinte într'o carte a colonelului Oliver Lampson; o frază de 355 cuvinte într'un roman de Dickens; o frază de 748 cuvinte în „Mizerabilii" de Victor Hugo și alta de 814 cuvinte în „Sodoma și Gomora" de Marcel Proust.

Statisticianul continuă cercetările. Noi îi am recomanda scrierile d-lui Neculai Iorga!..

Alb și negru

Un ziar din Paris relevă o... contradicție nostimă în legătură cu războiul italo-abisinian. E un război al albilor contra negrilor. În ce privește însă îmbrăcămintea, preferințele sânt tocmai contrare. Negrii (abisinienii) poartă straie albe, iar albii (fasciștii) poartă cămeși negre.

Într'adevăr... nepotrivire de culoare!

Un desert curios

La un banchet oficial de la Berlin s'au servit pătlăgele roșii ca desert! În primu moment invitații au rămas surprinși și au refuzat să guste; apoi însă, au mâncat pătlăgelele și le-au găsit delicioase.

Roșiile au fost special cultivate la institutul botanic „Kaiser Wilhelm" din Berlin, fiind altoite cu sfeclă de zahăr. S'a obținut astfel o nouă specie de pătlăgele roșii, cu multă zeamă și cu gust dulce, ca niște fructe. Aceste pătlăgele constituie un desert admirabil.

O duioasă amintire

- despre Nicolae Filipescu -

Am asistat Duminică, 1 Decembre, la marea manifestație a ligei antirevizioniste, ce s'a ținut la Teatrul Național.

D-l prof. Dragomirescu, președintele ligei regionale din Iași, luând cuvântul, a citat numele acelor români cari au lucrat din toate puterile pentru intrarea în războiu, ca să ne dobândim pe de oparte ceia ce-au perdut; iar pe de alta — să facem unirea cu Ardealul, scoțindu-l din ghiarele maghiarilor.

Cel dintâi nume citat de dl. Dragomirescu a fost al neîntrecutului naționalist *N. Filipescu*. Pronunțarea acestui cuvânt, a atras din subconștientul meu fapte petrecute acum 31 ani, adică la anul 1904. Și, iată cum:

Eram secretarul ligei culturale din Iași.

Președintele ligii m'a delegat pe mine și pe Lt. colonel Manolescu-Mlădianu, ca să luăm parte la comemorarea a 400 de ani dela moartea lui Ștefan-Vodă cel mai deștept, aș putea zice genial domn, ce l-au avut românii.

Sărbătorirea s'a făcut la 1904 la Monastirea Putna din Bucovina.

Delegațiile au fost foarte bine primite de o comisiune, formată din fruntașii bucovineni.

Am făcut cunoștința *Mareșalului Lupu*, a Prințului *Konrad Hohenloe*, a mitropolitului *Repta*, *Stârcea* etc.

După serviciul religios, au urmat cuvântările; a vorbit și guvernatorul, preamărind calitățile marelui Domn.

În urmă s'a servit meniul. La masă, a toastat și N. Filipescu. Noi, care-i cunoșteam curajul și felul de a vorbi, eram foarte atenți. Pe cât mi-aduc aminte, a spus că Ștefan Vodă, avea reședința în Suceava, că el își iubea mult pe bucovineni să; ca probă, a hotărât să fie înmormântat la monastirea Putna și a terminat spunând, *că cârmuirea austriacă să fie așa, ca poporul să nu sufere.*

Nu pot reproduce în totul aluziile și tăria cuvântărei. Uitându-mă la guvernatorul Konrad am văzut, că devenise mai roș de cum era. Ne-am sculat dela masă; între noi se mai aflau *Poni și Ștef. Șendrea* foști miniștri.

Filipescu se adresează lui Ștef. Șendrea, să-l acompanieze și la mesele poporului, care se aflau pe coasta dealului, de lângă monastire. P. Poni, îi spune lui Filipescu să plece c'un tren care era în stație; dar el îi răspunde: „nu mă tem de nimic; n'am spus de cât adevărul".

Când mă gândesc la vremea de astăzi și o compar cu cea de atunci, Doamne, câtă deosebire este! — Dar, să nu fim pesimiști, ci optimiști, căci P. Carp zicea: Dumnezeu are grijă de România.

Lascar S. Matasariu

Citiți
în pag. 4-a
ULTIMA ORA

IDEI ȘI FAPTE

Scumpetea și regulile ei

Oridecâteori se scumpește viața—și faptul se întâmplă cu o regularitate aproape matematică,—ne grăbim să protestăm.

Numai că nu ajungem la nici un rezultat practic. Prețurile cresc mereu, băgându-ne'n sperieți, tăindu-ne pofta de a mînca, de a ne îmbrăca, de a ne încălzi.

Să avem totuși curajul de a face deosebire între admisibil și inadmisibil, între evitabilul și inevitabilul.

Când importăm o marfă oarecare dintr'o țară, care cumpărând produsele solului nostru le încarcă cu fel de fel de impozite,—nevoiți suntem să procedăm identic: ochi pentru ochi, dinte pentru dinte.

Prin urmare, sunt *inevitabile* **suprataxele astea sperietoare la mărfurile importate și e** *admisibil* **să plătim un preț de speculă pentru o cravată adusă din Paris sau pentru o blană provenită din Lipsca.**

Când se întîmplă însă să se dubleze și să se tripleze prețurile alimentelor de prima necesitate produse ale solului nostru; când suntem puși să plătim pânea, zahărul, untdelemnul, zarzavaturile, petrolul, cu prețuri de speculă—avem dreptul să ne revoltăm, să constatăm că scumpirea poate și trebuie să fie *evitată* **și să strigăm că jaful acesta nu-i** *admisibil.*

O pudră scumpă, un automobil scump, un aparat de radio scump?

Nimic de zis.

O pâine scumpă, zahărul plătit cu treizeci de lei kilogramul, untdelemnul tot cu atâta, ceapa cu opt lei.. ASTA NU.

Iată două reguli generale, dela care n'ar trebui să ne abatem.

I. L. BASARABEANU

Primele de export și șperțarii

de V. TEODOREANU

Toată lumea știe că în guvern să duce o mare luptă pe chestia primelor și a devizelor.

Să lăsăm pe cei mari să discute și să se sfădească. Pe noi cei mici ne interesează mai întâi „pânea cea de toate zilele", iată de ce ne vom ocupa de prima de export de 10.000 lei la vagonul de grâu și de taxa de valorificare a făinei de grâu, care se de 9000 lei pentru un vagon. Iată cum justifică economiștii această primă de export de zece mii lei la vagonul de grâu pe care statul o plătește agricultorului.

La finele anului 1933 și în tot anul 1934, exportul în țara noastră a fost aproape nul. Prețurile de concurență, mai ales ale Americei, erau atât de mici la grâu (chiar sub 20 mii vagonul) încât, statul nostru ne făcând export, n'au intrat în țară bani streini (lei rancezi, livre sterling, lire italiene, mărci germane etc.). Lipsind aceste devize, statul n'avea de unde să-și plătească cuponul datoriei publice care trebue achitat în moneda țărei creditoare. De aceea am fost nevoiți să înființăm o primă de export de 10.000 lei la vagonul de grâu. Statul își scoate acești bani dela toată lumea, căci tot prinege a impus o dare de 90 de bani la kilogramul de făină (taxa de valorificare). Îmi permit a face o întrebare relativ la prima de export și o altă întrebare relativ la taxa de valorificare:

I) **Oare astăzi această primă de export care ridică prețul pâinei cu un leu, își mai are rațiunea de a fi?** Înțeleg această primă de export anul trecut când prețul grâului era 14—16 mii de lei vagonul; dar n'o înțeleg astăzi când vagonul se vinde peste 40 mii lei.

II) Asupra taxei de valorificare pun următoarea întrebare: **Oare e drept ca milionarii cari mănâncă făină de lux, să plătească aceași** *taxă de valorificare de 90 de bani la kilogram ca și omul* **sărman care mănâncă făină neagră?** Să răspundă la această întrebare democrații noștri.

Domnii Dnu Brătianu și dr. Costinescu în intervievurile lor recente, spun că se vor desființa primele.

Eu cred că nu se vor desființe. Primele pe export și import se vor amâna sine die. De ce ne? Răspund: *De șperțarii din țara noastră.* Șperțarii vor face cu primele ceia ce au făcut cu unificarea monetară, amânând-o 3 ani; adică dela 1918 până la 1921. Mă explic: Unificarea monetară care s'a făcut la noi, de Cehoslovaci și de Jugoslavi, a fost înfăptuită în România Mare în anul 1921, iară la Cehi și Sârbi în anul 1918. La noi unificarea monetară s'a făcut la 3 ani după victorie iară, la Sârbi și Cehi s'a făcut a doua zi după victorie. Cehii și Jugoslavii au aplicat imediat un timbru pe coronele austriace așa că acest timbru sau mai bine zis clișeul acelui timbru a fost păstrat ca ceva sfânt în tezaurul iubitei lor țări. Rezultatul a fost că statul Cehoslovac a preschimbat numai 3 miliarde de coroane austriece iară statul Jugoslav a preschimbat numai 4 miliarde de coroane austriace. Știți cit am plătit noi? **România a plătit 33 de miliarde de coroane austriace.** Dela 1919 până a 1921 toate tipografiile din Budapesta nu puteau dovedi comenzile de coroane austriace cari ni se trimeteau,—nu vagoane, ci trenuri întregi.

Afacerile cu aceste corone au rămas de pomină

Continuare în pagina II-a

Schimbarea din Cehoslovacia

După cum am anunțat, *d. Thomas Masaryk*, în etate de 86 ani (în stânga), a decis să se retragă dela președinția Cehoslovaciei.

D. *Ed. Beneș*, actualul ministru de externe (în dreapta), are cele mai multe șanse de a fi succesorul d-lui Masaryk

Însemnări

Sandu Teleajen:

Cântărețul tristeții lașului...

Pe marginea recentului roman „Turnuri în apă".

„Lașul" și-a avut întotdeauna cântăreții lui. Nu a dat numai literaturei românești, atâți fruntași ai scrisului și nici n'a fost doar, — într'o vreme nu prea îndepărtată,— centrul mișcării artistice-literare din țară; ci a servit el însăși, motiv de viguroasă inspirație, atât poeților care i-au cântat „melancolille", cât și romancierilor.

După *„Paradis General"* de Cezar Petrescu, *„Strada Lăpușneanu"* de Mihail Sadoveanu, *„Bal Mascat"* de Ionel Teodoreanu etc. recentul roman *„Turnuri în apă"*, de Sandu Teleajen, e închinat în întregime, oamenilor, locurilor și evenimentelor din acest târg, în cea mai înfloritoare epocă ce a cunoscut-o lașul, din clipa în care a devenit un simplu oraș de provincie, ca oricare altul.

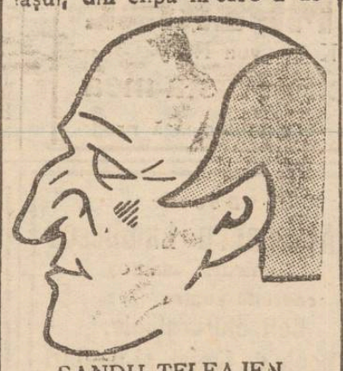

SANDU TELEAJEN

Personalitatea scriitorului Sandu Teleajen, care dela primele încercări, atât în versuri cât și în proză, s'a impus atenției lectorilor cu un talent original, e destul de cunoscută publicului ce i-a urmărit îndeaproape activitatea.

Cât drum dela *„Casa cu Mușcate"* până la *„Turnuri în apă"*!...

Totuși dl. Teleajen, dela început a dovedit o inspirație largă, o chemare pentru roman. *„Porunca Inimei"* n'a fost o simplă făgăduială, ci primul pas hotărât, ce scriitorul îl făcea spre acest gen. *„Drumul dragostei"*, proa-

Continuarea în pagina II-a

Hotelul Continental Bucureşti

Calea Victoriei 56

vis-a-vis de Teatrul Naţional

S'A REDESCHIS, RENOVAT

TOT CONFORTUL. PREŢURI MODERATE

Profitaţi de reducere pe C. F. R.

Răceli-Gripă-Arşiţă

TESTA

COMBATE ÎN SCURT

OBSERVAŢI TABLETA

REFUZAŢI ORICE INLOCUIRE

NUMAI PREPARATELE CU

UNT de PEŞTE PUR MEDICINAL

sunt folositoare.

Nu vă încredeţi în surogate aşa zise DIN unt de peşte

Cereţi preparatele

Unt de Peşte Iodoferat Werner

recunoscute de autorităţile sanitare şi de zeci de generaţii de copii şi adulţi, ca cele mai folositoare.

Depozitul principal FARMACIA WERNER IAŞI

Aparate de Radio

Columbia

Senzaţia sezonului 1936

La mag. **PHOENIX**

STR. LĂPUŞNEANU 44

Vinde şi în rate lunare

MANUŞI ŞI POŞETE DE PIELE

modele exclusive

:—: Mănuşi de lână pură :—:

modele noi

găsiţi numai **LA GHEM**

STR. ŞTEFAN CEL MARE 2 (lângă Mag. Fr. Hirschensohn)

Adevărata Untură de Ficat de Peşte

Calitate extra-fină, este de culoare gălbuie, gust şi miros plăcut de sardele. Se ia cu plăcere de copii şi persoanele cele mai delicate.

Untura de Peşte pură

este mai activă decât amestecată cu apă şi alte materii.

Se găseşte de vânzare la *Farmacia Curţii Regale* Fraţii Dr. Konya—Succesor Dr. Grozea, Iaşi, Str. Lăpuşneanu.

AZI la ROXY 2 filme mari premiere în Iaşi

LA ROUTE IMPERIAL

cu Jacque Catelaine şi K the von Nagy

Al doilea film **Mă însor cu nevasta mea**

Pathe Nathan şi Silly Symphonie completează progr

Cumpăr mărci poştale vechi

F. GOTTFRIEDT

Capitan în retr.

Sibiu, Piaţa Armelor 14

Studio de Dans

Str. Ştefan cel Mare 29 — *Curs comun studenţesc* 400 lei.

Inscrieri zilnic 2—10. *D-ra IRYTA VERO Prof. de Dans*

Institut de Electro-radiologie medicală

Dr. GH. COSTIN

Medic radiolog la Dispensarul pentru Profilaxia Tuberculozei şi Asigurări Sociale Iaşi

Specializat la Paris şi Viena

Radioscopii, radiografii, radioterapie (tratament cu raze X) Diatermie, Raze ultra-violete etc.

Consult. 3—5 p. m.

Str. Petru Rares No. 9

Primele de export şi sperţarii

(Continuarea din pag. I-a)

în lumea-întreagă. Înţeleg în Ardeal şi Bucovina ca să găsim coroane austriace. Nu înţăleg însă că bancherii din sudul Basarabiei sau din Dobrogea să preschimbe sute de milioane de coroane austriace. Ştiu un fapt precis: Take Ionescu care era ministru de finanţe, a făcut favoarea unui şef de cabinet ca să amâe 24 ore preschimbarea acestor coroane. Ştiţi cât a luat sperţ acest şef de cabinet? *Rotunda sumă de 100 de milioane de lei.* Trebuia să mai sosească în Bucureşt un tren cu coroane austriace.

Iată de ce cred că primele se vor încasa mai departe, Cine credeţi că încasează aceste prime? *Afirm că majoritatea primelor de export nu le încasează agricultorii,—ci le încasează intermediarii, samsarii şi sperţarii cari sunt singurii ce sug vlaga ogorului muncit de alţii.*

Termin cu următoarea propunere: să cerem înfiinţarea unei prime de export la o marfă excepţională ce se găseşte din belşug în ţara noastră. Această marfă nu se găseşte de loc în Suedia, în Norvegia, Finlanda, Danemarca, Cehoslovacia !! Această marfă este sic Românească *„Industrie Naţională"* şi mai mult, afirm că avem o *supraproducţie.* Ştiţi care este marfa? Ştiţi ce putem oferi imediat? Răspund: sperţarii. Cred, iubite cetitor, că eşti de acord să dăm o primă de 10.000 lei pentru sperţarii cei mici, suta de mii lei pentru sperţarii potriviţi, iară pentru sperţarii barosanii propun prime dela un milion în sus. *Credeţi că ţara nu va fi în câştig?* Va fi în câştig în următorul caz: *când le vom da prima de export, să iscălească şi paşaportul de plecare definitivă din ţara noastră.*

V. TEODOREANU
profesor

x Tânăra Ortanse Busuioc din fund. Tănăsescu 3 a reclamat parchetului pe tatăl ei, pensionarul Busuioc din str. Ispas, susţinând că refuză să-şi întreţie familia.

x Engrosistul Aron Wexler a chemat în faliment pe cârciumarul Const. Cucernicu din Iaşi.

x Tribunalul comercial a declarat în faliment pe cârciumarul Pavel Dimitriu din Sineşti.

Azi la Sidoli

MARTHA EGGERTH

cântă în minunata operetă

CLO-CLO

Al doilea film

Cine a ucis?

Scene de emoţii din viaţa miliardarilor americani

Complectare: JURNAL SONOR FOX

RUTA CERNAUŢI

primeşte comisioane.

GAROL GRILLER

voiajor, Str. Cucu 23

Cinema Phönix

ASTAZI se reprezintă

Cântăreţul Parisului

O realizare franceză în care se arată viaţa cântăreţilor de stradă, cu GEORGE THILL.

Al doilea film

D-şoara e măritată

cu Jenny Jugo şi Paul Horbiger

Pomada Balsamo

medicament ideal pentru îngrijirea pielei

vindecă:

exemele, buboaie, bube, picingene, coşuri, rocii de la copii, opăreala din cauza căldurei. Rezultate uimitoare.

Scrisori de mulţumire.

Dep. Farmacia Dr. Beceanu

DE VÂNZARE una casetă mare, construcţie specială cu două uşi, marca „Werthe'm", diferite rafturi fine cu cristaluri şi una baie electrică pentru medici, diferite mobile, maşini de cusut şi una blană mare de lup pentru moşeri sau vânători.

A se adresa d-lui Isidore Margulies, ad-torul caselor A. Braunstein, Strada Ştefan cel Mare 27.

Liceul „Alexandru cel Bun"

PUBLICAŢIE

Duminică 22 Decembrie a. c. se va ţine licitaţie publică pentru instalarea luminei şi soneriei în localul nou al liceului.

Ofertanţii vor prezenta ofertele închise şi garanţia legală. Devizul şi caetul de sarcini se găsesc la secretariatul şcoalei şi se pot vedea în zilele de lucru.

Direcţiunea

Doctor

Alexandru Lambescu

chirurg, mamoş

consultă pentru

Boli chirurgicale, boale de femei şi naşteri

zilnic între 3—5 p. m.

Bulevardul Ferdinand 8

(deasupra farmaciei Irofte)

DOCTOR

A. SOCOLOVSCHI

f. asistent la Spit. Colentina

Specialist în boli şi operaţiuni

de NAS, GÂT şi URECHI

Inhalaţie cu ozon (electr.) electroterapie, raze, înaltă frecvenţă

Cons. 8½—9½; 12—2; 4—7

Iaşi, str. Cuza Vodă 42

Şoşoni Galoşi Quadrat Riga

Astă seară

„Tinereţea unei regine"

Turneul teatrului Naţional din Bucureşti

Pentru astăzi seara *Teatrul Naţional din Bucureşti* ne-a trimis un spectacol,— care, spre deosebire de multe altele anterioare,— merită atenţia eşenilor.

Echipa oficială a primei scene bucureştene ni va prezenta la Teatrul Naţional comedia în şapte tablouri „Tinereţea unei regine" de Sy-Vara.

Autorul dramatic englez a trecut de mult, şi cu mare succes, fruntariile teatrului britanic, fiind astăzi suficient consacrat în Apus, peste ocean şi chiar în Australia.

In spectacolul pe care cu plăcere îl vom aplauda astă seară, se aduc la lumina rampei personagii din acele cari au jucat rol în istoria Angliei.

La Bucureşti, „Tinereţea unei regine" a fost clou-ul stagiunei trecute.

Astă seară regisorul de mare marcă Soare Z. Soare prezintă comedia lui Vara în aceleaşi condiţiuni de interpretare şi montare fastuoasă ca la Bucureşti.

Citâm din distribuţie pe d-nii: N. Bălţăţeanu, Gh. Duţulescu, I. Fintesteanu, G. Baldovin, H. Poliziu, A. Amigdales etc. şi pe d-nele: Puia Ionescu, Natasa Alexandra, Kitti Gheorghiu, Fili Mihalovici, Maria Neamţu etc,—nume consacrate.

Diseară dar vom aplauda un spectacol de excelentă calitate.

H. BL.

Sportul de iarnă

Societatea sportivă „Hockey-Club"

Interesante demonstraţiuni la Strand

Câţiva tineri sportsmeni din localitate, s'au grupat într'o nouă societate sportivă denumită „Soc. Hockey-Club"—Iaşi.

Ca preşedinte al acestei societăţi, a fost desemnat tânărul şi apreciatul sportmen ieşan, d. prof. V. Ultimescu.

Cunoscutul patineur ieşan, d. Nonel Racoviţă, a fost numit comandantul echipei de hockey, al acestei societăţi.

Sediul societăţii se află — deocamdată — în corpul clădirii „Soc. de Sport şi muzică". Inscrierile se fac zilnic la sediu, şi, după cum ni s'a precizat, toţi membrii societăţii vor beneficia de o simţitoare reducere la „Strandul aşilor".

In iarna aceasta, ieşenii vor avea ocazia să asiste la mai multe matchuri interesante, ce se vor da între echipa soc. „Hockey-Club"Iaşi şi cele mai vestite echipe din întreaga ţară.

Astfel peste câteva zile, pe patinoarul dela „Strandul Iaşilor", va avea loc prima întâlnire între echipa ieşană şi echipa „Bragadiru" din Bucureşti.

Printre jucătorii echipei bucureştene, se numără prinţul Bâzu Cantacuzino şi Pierre Grant, ambii cunoscuţi ca excelenţi jucători, chiar în străinătate.

După sărbătorile Crăciunului, va avea loc întâlnirea cu echipa C. F. R. din Cernăuţi, cum şi cu alte echipe renumite din Bucureşti.

Pe noi nu poate decât să ne bucure iniţiativa luată de tinerii sportsmeni ieşeni şi le dorim succes.

V. G.

Şezătoare culturală

la Vaslui

Duminică 8 Decembrie, ora 4 p. m., în sala teatrului judeţean-Vaslui, va avea loc o frumoasă şezătoare culturală, dată de cassa Culturală şi Sportivă C. F. R. „A. D. Xenopol" din Iaşi.

Programul serbării, care a fost frumos alcătuit, se va termina cu reprezentarea unei savuroase comedii muzicale *„Doi ţărani şi cinci cârlani"*, piesă într'un act de C. Negruzzi.

Din ansamblul piesei fac parte mai mulţi elevi ai conservatorului ieşan. Direcţia de scenă a fost încredinţată d-lui D. Hagiac, artist al T. N. din Iaşi.

Biletele la cassa teatrului.

Lepădare de copil

In faţa tribunalului secţia 4 a venit ieri spre judecare procesul tinerei Elena Manole din Cristeşti, acuzată pentru lepădare de copil.

Aceasta este acuzată că dând naştere unui copil, l'a aruncat în grădina unui vecin.

Au fost audiaţi câţiva martori cari au relatat împrejurările în cari s'a comis faptul.

La cererea apărării, s'a dat un nou termen pentru a fi citaţi alţi martori.

Cum m'am cortorosit de sbârciturile mele la 60 de ani

şi am reuşit a arăta cu 20 de ani mai tânără

„Sunt de 60 de ani, vârsta la care aşa de des femeia nu mai caută să se facă atrăgătoare. Dar din pură curiozitate vo am să încerc pe obrazul meu plin de sbârcituri şi ruinat de intemperii efectul Cremei Tokalon, aliment pentru piele, celebra Cremă de Paris.

Inchipuiţi-vă surpriza mea când după o lună de întrebuinţare mi s'a zis: „Intinereşti". Incurajată de aceste observaţii, am urmat cu tratamentul şi în cinci luni se petrecuse o minune. Toţi câţi mă văd zic că am aerul unei femei de 40 sau 45 ani. Tenul meu este limpede şi încântător, de o culoare uşor trandafirie, şi pielea mea arată abia urme de sbârcituri. E un lucru miraculos.

Judecând după acest rezultat, n'ar mai exista bunici bătrâne, dacă toate femeile ar voi numai să întrebuinţeze Crema Tokalon".

Notă: Autoarea scrisorii de mai sus n'ar vrea ca numele ei să fie publicat, dar textul original se poate vedea. Garantăm că Crema Tokalon, aliment pentru pielei, conţine ingredientele extrem de nutritive pe care marii specialişti le declară indispensabile pentru pielea Dv. pentru ca să rămână limpede, fragedă, ţeapănă şi fără nici o sbârcitură. Intrebuinţaţi Crema Tokalon, aliment pentru piele, culoarea roză, seara înainte de culcare, iar Crema albă dimineaţa, Veţi fi surprinsă de îmbunătăţirea obţinută chiar într'o noapte. Se garantează succesul, altfel se restituie banii.

De vânzare la toate farmaciile, drogheriile şi parfumeriile din ţară. Noi preţuri reduse: Crema Tokalon, culoarea albă, la Lei 50, Crema Tokalon aliment, culoarea roză, la Lei 60.—.

Aurel Varlam

Aurel Varlam, boerul moldovan a cărui moarte o deplângem, a fost o figură bine cunoscută şi apreciată în Belgia.

Consimţând să plece la Congo, Aurel Varlam s'a devotat magistraturei, şi a ajuns primul preşedinte al Curţii de Apel din *Belvedere*, oraşul principal din acel ţinut ce aparţine Belgiei. Regretatul se bucura la Belvedere de dragoste şi stima generală. Dar nu uitase patria, şi românii stabiliţi acolo s'au bucurat de protecţia sa afectuoasă. D.

Sandu Teleajen:

Cântăreţul tristeţei Iaşului...

(Continuarea din pagina I-a)

spăt încă în mintea cetitorilor nu numai că a întărit afirmaţiile făcute de admiratori, dar l-a statornicit printre fruntaşii scrisului. Cu *„Turnuri în apă"* dl. Sandu Teleajen aduce o preţioasă reînoştinţă oraşului ce i-a dăruit primele succese.

In acest roman, imn de slavă şi dragoste închinat „Iaşului" scriitorul cara desigur şi-a trăit anii de zbucium, şi frământare ce a urmat războiului, pe uliţele acestui târg, ni-l redă aşa cum fiecare l-am cunoscut. E „Iaşul" din 1918.

Iaşul în care vinul curge din belşug, femeile râd tuturor, chefurile se ţin lanţ, toată lumea petrece să uite, cu disperarea celui scăpat dela moarte.

Iaşul ce-şi cântă cântecul lebedei.

In dosul fiecărui personagiu din roman, ieşenii şi toţi cei care au trăit această epocă, recunosc cu uşurinţă, oamenii care au viţuit; unii dintre ei, viţuiesc încă, în Iaşul tuturor bucuriilor şi dezamăgirilor.

Deci, filtraţi prin fantazia autorului, tipurile aceste sunt atât de viabil prinse şi meşteşugit conturate, încât schimbarea numelor sau micile modificări, nu pot să ascundă pe cei care au servit drept model artistului creator.

Cine nu recunoaşte, în „Părintele Visarion Negru" pe regretatul cărturar Isopescu-Grecul, ori în „Maitre Glanţ" pe una din cele mai reprezentative figuri ale Iaşului de câţiva ani în urmă, pe Maistrul Hax cu chipu-i de anahoret?

Ce minunat e prins sufletul de umil bătrân şi ciudata psihologie a celui ce a fost Demetrescu-Radu, ori hazul moldovenesc al lui Boldescu şi voioşia lui Iancu Profir, nedespărţiţi prieteni de cheluri.

Dăm numele celor care nu mai sunt, fiindcă atât eroii principali, adică pictorul Gabriel şi trubadurul Ion Dobrian cât şi Violetta şi Amalia Banu şi celelalte nenumărate figuri, trăiesc încă şi lectorul singur, dacă nu-i recunoaşte, e peste puţinţa să nu-i bănuiască măcar.

Insă *„Turnuri în apă"*, nu-i romanul unei societăţi, sau anumitor indivizi, cu o intrigă oarecare.

E romanul unui oraş întreg.

Oamenii din el sunt eroi secundari, căci adevăratul personagiu de întâiul plan, e Iaşul, e viaţa ce a colcăit în el din ziua refugiului, până în clipa când pictorul Gabriel, dându-şi sufletul, are viziunea că potopul ce s'a abătut asupra oraşului acesta în 1923, îl îneacă şi doar turnurile nenumăratelor lui biserici răsar din şuvoii apelor.

Dacă în *„Drumul Dragostei"*, dl. Teleajen paralel cu acţiunea merge cu fotografierea fidelă a oraşului Ploeşti, în noul roman, viaţa Iaşului e principala preocupare a autorului.

Ii cântă împrejurimile, străzile înecate în poezia amurgurilor ori în plictiseala ploilor nesfârşite şi a noroiului caracteristic acestui târg; crâşmele rămase de pomină în amintirea tuturor, şi vinurile renumite, grătarele şi mucăturile specific moldoveneşti, diverse aspecte triste azi hazlii—(ce artistic e redat momentul când autorităţile pun stavilă, întrunirei socialiste din Piaţa Unirei!...)

In fiecare capitol, D-l Teleajen, pictează feluritle înfăţişări ale acestui târg, pline de pitoresc şi inedit.

Scris într'o limbă îmbelşugată în imagini—fără a face din aceasta un abuz;—cu meşteşugite împletiri de tristeţă şi voioşie; cu limpezi observaţii şi psihologie, romanul *„Turnuri în apă"* e dar remarcabil pe care un scriitor îl face literaturii româneşti şi Iaşului, în special.

E o carte ce caracterizează pe cel care a făurit-o.

Aşa că primirea caldă ce i-au făcut-o cetitorii, e pe deplin meritată.

PETRE GRANCEA

Pe orice masă de daruri să nu lipsească **NIVEA**

Cu Nivea produceți bucurie! Fie pasta de dinți Nivea, săpunul Nivea, sau săpunul de copii Nivea, cum și orice produs „Nivea" oricând, pentru cel ce primește va fi o deosebită plăcere, fiindcă din cadoul Dv. are și un folos. Produsele Nivea sunt într'adevăr bune și eftine.

Crema Nivea: Lei 16.— — 72.—. Pasta Nivea: un tub mare Lei 22.—, Săpunul „Nivea„ pentru toaletă și copii Lei 26.—.
Săpun Nivea pentru baie Lei 42.—
Beiersdorf & Co. S. A. R., Brașov, Strada Iuliu Maniu 39

Sf. Neculai, 6 Decembrie
„Ziua flămînzilor"

Acțiunea lăudabilă a Mitropolitului Nicodem

După cum se știe I. P. S. Mitropolit Nicodem al Moldovei a luat măsuri pentru ajutorarea înfometaților din județele Basarabene.

Chiriarhul Moldovei în urma rapoartelor sosite din eparhie — dela monastiri și schituri — a înformat „Crucea Roșie" asupra numărului de înfometați ce-i poate lua sub obladuirea bisericii moldovenești.

In primul rând I. P. S. Sa a căutat ca micuții copii basarabeni să fie adăpostiți prin mănăstiri.

Băețașii vor fi găzduiți și îngrijiți în locașurile de monahi, iar fetițele în locașurile de maice.

Pentru a nu fi stingheriți dela învățătură, copiii pribegi vor urma cursurile în școli primare ce se vor înființa special în locașurile monahale.

„Ziua flămânzilor"

Ziua aceasta a fost fixată pentru Vineri 6 Decembrie,— Sf. Neculai.

I. P. S. Mitropolit Nicodem a dat dispoziții ca în această zi la toate bisericile din eparhie să se facă colecte pentru înfometații din Basarabia. In biserici, preoții vor cuvânta norodului, înformându-i despre durerea fraților basarabeni.

Insuși I. P. S. Nicodem va ține o predică în Catedrala metropolitană.

Se crede că „Ziua flămânzilor" va prilejui strângerea unor sumi importante ce va potoli în bună parte durerea țărănimii basarabene.

Sp.

Populația ieșană amenințată de foamete !

Alimentele se scumpesc vertiginos - Speculanții în plină activitate

Pe zi ce trece, valul de scumpete sporește în localitate.

Articolele de primă necesitate saltă la preț, că nu te mai poți apropia de nimic.

S'a scumpit carnea, cu 2 lei la kgr.; s'au scumpit brânzeturile, mezelurile, și toate celelalte alimente.

Urcarea prețului la pâne a dat un imbold în plus speculanților; și în ultimele zile prețurile au crescut vertiginos.

In special derivatele din grâu și celelalte făinoase cari se vând la băcănii, s'au scumpit considerabil.

Articolele de coloniale, nu știm din ce motive, s'au urcat și ele, din nou, la preț.

Față de situația actuală a prețeI de alimente (și ceiace se mai prevede pentru viitor), cetățeanul modest este expus deadreptul la foamete.

Cu 100 de lei, aproape n'ai ce cumpăra în piață.

Iar negustorii achiziționează mari cantități de alimente, în special legume, pentru la iarnă; și e sigur că vor ști să le speculeze.

Aproape zilnic angrosiștii depozitează vagoane de ceapă, cartofi, morcovi etc. cumpărate azi la prețuri destul de reduse, dela producători.

După aceste pregătiri, se ponte prevedea că în curând vom fi siliți să plătim 20 de lei kgr. de ceapă.

Un amănunt în plus la situația actuală, este că la periferii nu se găsește pâne neagră decât în cantități foarte reduse.

Deasemeni și făina de porumb, necesară alimentării populației sărace, a dispărut din comerț; iar acolo unde se mai află se vinde cu 6 lei kgr. și chiar mai scump.

Autoritățile ieșene ar trebui să fie mai atente la situația aceasta care amenință populația ieșană cu înfometarea.

Z. Dessmond

Ca valurile ce izbesc neputincioase țârmul...

tot astfel se frâng adesea încercările suferinzilor de a se vindeca de boale. Ritmul trepidant și accelerat al vieții noastre cotidiane, zdruncină într'atât sistemul nervos al oamenilor, încât fenomenul resfrângându-se asupra aparatului digestiv, dă la iveală frecventele cazuri de gastrite, colite, ș. a. Față de această avalanșă de manifestări morbide, știința rămâsese neputincioasă, când iată că subit o descoperire a unor savanți americani, cunoscută ulterior sub denumirea de Gastro D,, vine să salveze pacienții de chinuri, redându-le încrederea în viață, puterea de muncă și însfârșit optimismul, ceeace e esențialul.

Farmacia Thoiss din București, Calea Victoriei 124 care are reprezentanța acestui admirabil produs, deține o arhivă întreagă de scrisori de mulțumire din cele mai îndepărtate colțuri, din toate straturile sociale, dela semi-analfabeți până la cărturari, cari toți își exprimă satisfacția pentru rezultatul pozitiv obținut prin Gastro D. Iată ce ne scrie dl. G. V. Gheorghiu inspector c. f. r. în București, Pas. Român, scara 6, etaj I:

„Deși nu mi-ați cerut să vă dau un certificat totuși în interesul celor suferinzi de stomac, cred să arăt că chiar dela prima sticluță, crampele stomacale ce le-am avut au dispărut complect. Suferinzii cari vor să capete lămuriri, să-mi scrie".

Cred că nu mai este nevoe de nici un comentariu.

Costul unui flacon lei 130.

Blănuri cu prețuri reduse se execută și se transformă la atelierul
LA VULPEA ALBA Z. Kohn
STR. CUZA VODĂ 71 (vis-a-vis de Banca Moldova)
Se lucrează și la domiciliu

WIMPASSING

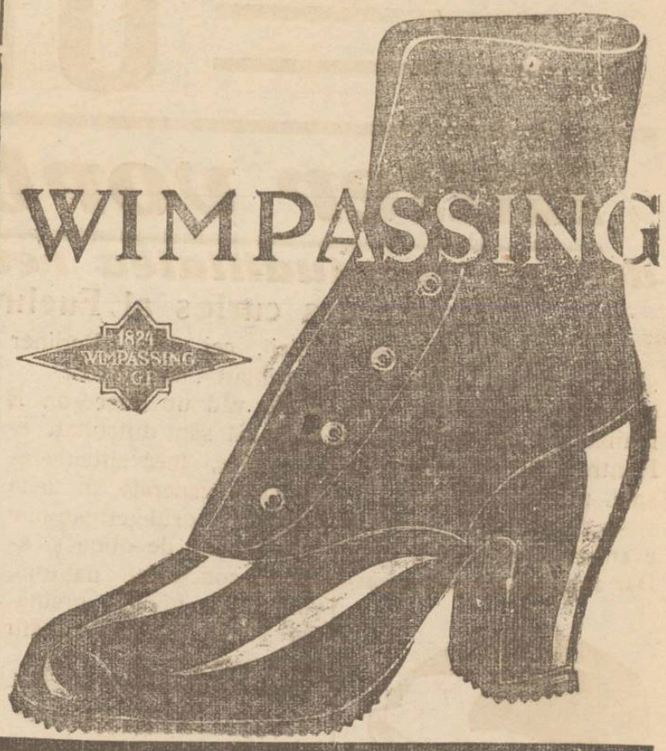

Agitația contra proectului
organizării meseriilor

Astă seară are loc la sediul Asociației funcționarilor particulari, adunarea reprezentanților tuturor asociațiilor și sindicatelor de funcționari, meseriași, patroni și salariați, în vederea formării unui front unic pentru combaterea anteproectului legei meseriilor.

In consfătuirea de astăseară urmează a se stabili elementele cari urmează a activa și programul de luptă.

Probabil că se va decide o mare manifestare publică a rontului unic, în contra anteproectului, care după cum am relevat în diverse rânduri, nu este conform cu nevoile claselor pe cari le privește.

desa.

Conflict între un inginer și un funcționar

D. ing. Aurel Ștefănescu din str. Tatarași, fostul conducător al Serviciului agricol județean, a reclamat parchetului pentru amenințări pe funcționarul Traian Păun dela serviciul agricol.

D. Ștefănescu susține că a fost acostat de d. Păun, în Piața Unirei, de față fiind numeroși cetățeni, și l'a insultat, amenințându-l cu bătaea.

Reclamantul cere justiției măsuri în contra d-lui Păun, spre a nu fi pus d-sa personal în situația de a se apăra.

Parchetul a dispus cercetarea cazului.

INFORMAȚIUNI

x La locuința d-lui Osvald Racoviță a avut loc eri o conferință pentru aplanarea confuziunei produsă la epitropia Sf. Spiridon, prin numirea a doi directori, d-nii Nicu Stanciu și Băileanu.

După cum se afirmă, d. Racoviță a reușit să aplaneze lucrurile, prin bună înțelegere.

x Serbătorirea d-lui prof. N. Costăchescu are loc Vineri 6 Decembre (Sf. Nicolae), la ora 1 p. m., *la școala de menaj* (str. Carol).

x Parchetul a trimis în judecată pentru abuz de încredere, pe d. Avram Rubinștein din Socola, reclamat de d. V. Miran din str. Atelierelor.

x D. Ion Iudele din com. Fântânele, s'a plâns justiției că concubina s'a Hareta Stanciu a dispărut luându-i mai multe lucruri de valoare.

x *Pentru șomeri.*—Ministerul Muncii a făcut cunoscut că dela 1 Decembrie a. c. s'a reînceput încasarea cotei de 1 la sută pentru fondul de ajutorarea șomeurilor.

Aceste sumi se vor varsa numai prin casele și oficiile de asigurări sociale,

x Octavian Goga socialist; Atmosfera cursurilor universitare; Panait Istrati și calomniatorii săi; Conflictul generațiilor, și Demascarea ilegalităților dela Teatrul Național, sunt câteva din titlurile articolelor și reportajelor pline de nerv, pe care le puteți citi în periodicul ieșan „Pamflet", apărut în număr festiv, cu ocazia împlinirei unui an de apariție.

Semnează exponenții tinerii generații ieșene.

Șase pagini, 2 lei.

x In vitrina librăriilor din Iași a apărut un interesant studiu *despre Eminescu*, datorat d-lui George Burdun profesor.

x Membrii Blocului pensionarilor vor asista Vineri la hramul bisericii *Sf. Neculai-Domnesc.*

La ora 11, se vor întâlni la sediul Blocului din str. Palat, unde se va serbători ziua numelui Colegilor *Neculai.*

x *Balul Societății „Armonia"* are loc în saloanele Orfelinatului evreesc, în seara de 14 Decembrie.

Va fi o reuniune plăcută la care participanții se vor amuza admirabil.

x Percepția I a cerut tribunalului comercial să ia o inscripție ipotecară de 321.000 lei asupra pădurii Voinești, proprietatea Isac Greceanic, pentru neplata impozitelor.

x Avocatul Berthold Braunștein din str. Mărzescu a solicitat Ministerului de Justiție schimbarea numelui său în Berthold Brădescu.

x In fața tribunalului S. I a venit spre judecare acțiunea unui grup de alegători ai spitalului israelit contra alegerilor dela spital.

Cum contestatorii au introdus în cauză și pe actualii epitropi, s'a dat termen pentru ca epitropii să depuie întâmpinări.

x *Agresiune.*—D-na Natalia Uricu din str. Șoimului, s'a plâns parchetului că a fost victima unei agresiuni din partea concubinelui ei D. Chelaru.

Victima a fost examinată de medicul legist.

x Crimă.—Parchetul a fost informat că în apropierea comunei Hodora a fost găsit ucis locuitorul N. Netedu din acea comună.

Sunt bănuiți sătenii Gh. Glodeanu și C. Gafencu din Hodora.

x *D. dr. N. Cădere, medic șef al orașului, va lipsi din localitate în zilele de 6 și 7 Decembrie. D-sa pleacă în interes de serviciu la Piatra Neamț.*

x Curtea de apel a judecat ieri recursul brutarului Aizic Grünberg din Calea Gălății 11 condamnat la 30 mii lei pentru contravenție la legea sanitară.

Curtea a casat hotărârea Tribunalului, trimițând dosarul pentru o nouă judecare.

x Agentul percetor dela primărie d. Dumitru Scorțan, a reclamat parchetului că a fost ultragiat în timpul serviciului de d. Iancu Veiselberg din serviciul depozitului de distribuție a petrolului din str. Păcurari.

Se cercetează.

x Casa de economie „Prevederea" din str. Toma Cozma, a acționat în judecată conform legei proprietarilor, pe comerciantul V. Cavaleru, cerând evacuarea sa din apartamentul pe care-l ocupă, pentru neplata chiriei în sumă de 78 mii lei.

x A fost reclamat parchetului pentru abuz de încredere, Const. Ghimpu din str. Cupidon 1.

Acesta este acuzat de comerciantul Abram Iacob din Str. Brătianu, că i-ar fi încredințat diverse cantități de marfă, pe care și-a însușit-o refuzând a achita contra valoarea.

x La vânătoarea organizată la Boroșești, d. dr. Cădere, a avut norocul să împuște o vulpe, de o rară frumusețe.

De altfel, 9 vulpi au fost împușcate la această vânătoare.

x Eri a sosit în localitate un inspector de la Ministerul muncii, pentru a verifica gestiunea Camerei de muncă Iași.

x In urma reclamației d-nei Lucreția Unterfingher din str. Lipovană, parchetul a emis rechizitor de dare în judecată în contra soțului acesteia d. Wilhelm Unterfingher, pentru loviri și distrugere.

x Vineri 13 Decembre, Concertul marei pianiste
AURELIA CIONCA
La Teatrul Național
Pe program: Bach, Schumann, Buthoven, Chopin și *Rapsodia romană* de Liszt.

x Faceți cumpărăturile de librăriile la Cartea Românească Iași; servește cinstit cu prețuri eftine.

Dureri de cap, gripă, guturai combate **DALIN** cel mai bun antinevralgic

La consiliul de război

S'a amânat procesul ofițerilor superiori

Am vorbit despre procesul ofițerilor superiori, care urma să se judece eri în fața Consiliului de Război.

Inainte de a se începe citirea ordonanței definitive, d. av. Neculai Rodoș, ridică următorul incident:

Codul justiției militare cere în cazul judecării unor ofițeri superiori, ca decizia de numire a Consiliului precum și ordinul de convocare, să fie semnate de ministrul apărării naționale. Or ordinul de convocare este semnat numai de d-l general comandant Toma Dumitrescu; și în cazul unei judecări, sentința ar fi casabilă. In consecință, d. av. Rodoș cere amânarea.

La această cerere se asociază și d-nii av. Ionel Teodoreanu și Mora-București. D. comisar regal se opune, arătând că legea nu pretinde neapărat semnătura ministrului. Cere respingerea incidentului.

Consiliul deliberând, admite incidentul și amână procesul.

Ce trebue știut despre Untura de Pește medicinală

Cercetările științifice recente asupra unturei de pește medicinală a stabilit că untura de pește veritabilă de Norvegia conține o importantă doză de **Vitamină A și D**, cu un raport între ele de 1:6 și că aceste vitamine de lipsesc din calitățile inferioare de untură de pește. Pe lângă vitamine untura de pește mai conține *iod* în combinație organică și o materie grasă forte asimilabilă care îngrașă organismul.

Astfel se explică *efectul binefăcător al Unturei de Pește de calitate superioară* asupra persoanelor slabe, lymfatice, scrofuloze sau rachitice.

Farmacia Dr. Ratianu Iași Cuza Vodă 48, din principiu importă o calitate superioară de Untură de Pește direct din Alesund Norvegia și cu această prepară zilnic **Untură de Pește jodoferată** cu efect cactate și mai mare pentru purificarea sângelui și întărirea organismului.

Noval suprimă durerea.

Untură de pește
proaspătă, medicinală, din Norvegia
a sosit la
Farmacia Dr. Căpățînă S-sor
Str. Păcurari 5
Se prepară sub toate formele: iodoferată fosforată, etc.

TEATRUL SIDOLI
Un extraordinar eveniment artistic
la 14 Decembrie ora 9 jum. seara
IN CARNE ȘI OASE— regele cântăreților ecranului—celebrul tenor
IOSEPH SCHMIDT
dă un singur concert.
Biletele cu începere de azi la Casa teatrului

SECȚIA DE VOIAJ a ziarului „Czernowitzer Allgemeine Zeitung" Cernăuți strada J. Flondor 11, (Telefon 294) organizează
O călătorie colectivă
foarte eftină și confortabilă **LA VIENA**
Plecarea din Cernăuți are loc în ziua de 22 Decembrie, reîntoarcerea din Viena la 2 Ianuarie. Inscrieri până la 17 Decembrie cr. la reprezentanța noastră S. PERITZ Iași str. Lăpușneanu 28

Noval

COFETARIA CENTRALA S. A.
PIAȚA UNIREI 19
de sub direcțiunea d-lui I. Streit
SE REDESCHIDE
VINERI 6 DECEMBRIE 1935

Quadrat Riga

ULTIMA ORĂ

Hitler vorbește

despre eventualitatea retragerii sale

Un discurs curios al Fuehrer-ului

„Le Journal" din Paris scrie că Hitler a ținut recent într'un oraș din Germania, un discurs curios: Printre altele Füehrerul a spus următoarele:

—„Se vorbește despre o eventuală retragere a mea. Dar cine să mă înlocuească? Partidul populist, catolicii, cei dela „Berliner Tageblatt", sau evreii?

Nu văd un succesor. E drept că sânt dificultăți economice, însă situația aceasta e generală, în toată lumea. Poporul german mai este ataşat de mine şi având concursul națiunii, vom putea învinge greutățile şi să ne continuăm guvernarea".

Acest discurs al lui Hitler este mult comentat, întrucât e pentru prima oară când cancelarul vorbește despre eventualitatea retragerii sale dela putere.

Dl. HITLER

Intâlnire secretă Hitler-Mussolini?

Paris 5 — Revista săptămânală „Choc" anunță că acum câteva zile Hitler şi Mussolini s'ar fi întâlnit pe o insulă din marea Adriatică, spre a discuta eventualitatea încheerii unui pact secret între Italia şi Germania.

Intrevederea n'ar fi avut însă rezultate pozitive, din cauza cererilor exagerate ale lui Hitler, care ar fi pretins: retrovedarea Tirolului de Sud, înlesnirea Anschlussului şi mână liberă pentru Germania în Europa Centrală.

INCIDENT

între doi avocați

Un incident penibil s'a întâmplat ieri la Curtea de Apel din Chișinău. In fața instanței, cunoscutul avocat Sebastian Teodorescu, fost primar şi decan al baroului, l-a lovit pe colegul său avocatul Al. Fe'nstein, adversar în proces.

S'a încheiat imediat proces verbal de ultraj contra d-lui Seb. Teodorescu.

Cazul este mult comentat şi se afirmă că incidentul se va termina cu o ieşire pe teren.

Războiul colonial

Continuă sforțările

pentru restabilirea păcii

Paris 5--Ziarele îndeamnă stăruitor la încheerea unui armistițiu pe frunturile abisiniene, mai înainte de a se întruni comitetul de 18 la Geneva.

Cercurile engleze ar fi favorabile unui armistițiu, însă numai dacă armistițiul ar prezinta garanții serioase că se va ajunge la pace.

Sâmbătă va ti o zi importantă, de oarece se crede că Sir Samuel Hoore, ministrul britanic de externe, va veni la Paris cu propuneri amănunțite pentru soluționarea conflictului

Intre timp, d. Laval continuă demersurile la Roma şi dă sfaturi de conciliațiune.

Măsurile din Italia

Suveranii italiei, precum şi principele şi principesa de Piemont şi-au dăruit inelele de logodnă în folosul statului.

Cunoscutul savant Voronoff a dăruit un lingou de aur în greutate de un kgr.

Locuitorii din sudul țări şi-au dăruit sobele de fier pentru fabricele de munițiuni.

*

Autoritățile au luat măsuri pentru supravegherea prețurilor la alimente. Speculanții vor fi pedepsiți cu 5 ani deportare.

*

Aseară, în fața teatrelor din Roma, publicul a lipit afișe pe automobilele particulare, în care se spune că întrebuințarea automobilelor este un lux.

Situația pe fronturi

La Nord şi la Sud, situația neschimbată. Abisinienii anunță mici ciocniri în care ar fi provocat pierderi italienilor.

Indrăzneț furt

la o farmacie ieşană

Altă spargere pe str. Sf. Sava

La poliția locală s'a prezentat d. dr. Silchis, proprietarul unei farmacii din str. Nicolae Leo, reclamând următoarele:

Indivizi necunoscuți s'au introdus astă-noapte cu ajutorul unor chei false, în localul farmaciei, pentru a comite o spargere. Hoții au spart cazeta de bani, dar nu au găsit nici un ban. Atunci au sustras dintr'un dulap mai multe sticle cu parfum, săpunuri, etc., după care au dispărut.

Astăzi dimineață d. dr. Silchis intrând în farmacie, a observat furtul.

S'au intreprins cercetări pentru identificare a răufăcătorilor.

— O altă spargere îndrăzneață s'a comis la locuința d-lui Carol Zvoristeanu din str. Sf. Sava.

*

Față de numeroasele furturi săvârşite în ultimul timp, autoritățile polițieneşti au hotărât să intensifice paza în oraş. Echipe speciale de gardieni şi jandarmi vor cutreiera în fiece noapte cartierele lașului arestând pe toți acei găsiți suspecți sau fără acte.

Eveniment teatral

Peste câteva zile ansamblul cunoscutului comic **Pizone** va juca în orașul nostru celebra comedie a lui William Rypp **„Mişcarea în magistratură"**. Va fi un spectacol de distracție rară.

In curînd amănunte.

Țăranii din județul Iaşi

ajută pe înfometații din Basarabia

La prefectura de județ a avut loc consfătuirea comitetului pentru ajutorarea înfometaților din Basarabia, sub președinția d-lui prefect Theodor Zappa. Iau parte d-na Hrmuzescu şi d. Prassa din partea „Crucii Roşii". d. inspector Tănase, domnul dr. N. Cădere medic şef al orașului, revizor Negru, precum şi un delegat al județului Cetatea-Albă.

Din rapoartele prezintate se constată o vie activitate depusă în întreg județul; țăranii îşi dau obolul, în special în grâne.

Ei se mai oferă să ia şi copii din regiunile înfomentate, pentru a-i ingriji.

Față de frumoasele rezultate obținute, nu putem decât felicita pe d. pref. Zappa şi pe colaboratorii d-sale.

Manifestație la Bălți

pentru arhiereul Grigorie Leu

Guvernamentalii sprijină candidatura vicarului din Iaşi

Bălți 5.— Zilele acestea s'a întrunit în orașul nostru delegația permanentă a organizației liberale guvernamentale, sub președinția d-lui dr. Cazacu, deputat de Bălți.

După ce s'au discutat diferite chestiuni locale, d. dr. Cazacu, şeful organizației, a adus în desbateri şi problema care preocupă atât de mult cercurile clericale şi mirene: succesiunea la scaunul episcopiei.

D. dr. Cazacu a adus la cunoştința partizanilor d-sale, că a primit dispoziții dela centru, în sensul că guvernul sprijină candidatura P. S. Arhiereului Grigorie dela Iaşi.

Apoi şeful guvernamentalilor din Bălți, face un portret al P. S. Grigorie, declarând că păstoria acestuia în eparhia Bălților va fi un act important în istoria bisericii basarabene.

Adunarea a făcut o caldă manifestație de simpatie pentru ahiereul Grigorie, trimițându-i o telegramă, prin care îl roagă să primească scaunul episcopal al Bălților.

CORESP.

Împrumuturile engleze

Se ştie că guvernul englez a lansat două împrumuturi: unul de 100 mil. şi altul de 200 miltoane lire. Imprumuturile au obținut un succes extraordinar, întreaga sumă fiind subserisă în timp de trei ore.

Descoperire arheologică

In satul Prepelița din jud. Bălți, făcându-se nişte săpături, s'au găsit oseminte şi cîteva vase din epoca scitică.

Obiectele au fost trimise la Bălți. Săpăturile continuă cu grijă, în speranța că se vor face noui descoperiri interesante.

x „Chino-vinul „Dr. Ratianu cu China, Kola, Guarana, Gențană şi Glicerofosfat de Calciu întăreşte organismul, dându-i vigoare. Se recomandă cu mare succes convalescenților, şi anemicilor, mărindu-le pofta de mâncare. Depozit. Farmacia Dr. Ratianu Cuza Vodă 48.

82 I. C. Brătianu cumpără AUR dinți, bijuterii etc plătind cel mai bine

Incendiu pe str. Lăpuşneanu

Un incendiu s'a declarat astă-noapte la locuința d-lui George Reiner din str. Lăpuşneanu 25. Focul a luat naştere dela o sobă defectă şi la un moment dat amenința să ia proporții. Gardianul din post a anunțat însă pompierii, cari sosind la fața locului, au localizat incendiul.

Chestura Poliției Municipiului Iaşi
Biroul de Proceduri din Palat de Justiție

PUBLICAȚIE DE VANZARE
No. 57360 din 4 Dec. 1935

Se publică spre cunoştința generală a publicului că în ziua de 11 Decembrie 1935 ora 10 se va vinde prin ligitație publică în strada Piața Unirei No. 6 Iaşi averea sechestrată prin procesul verbal din 22 Octombrie 1935 dela debitorii E. Herşcovici şi M. Herşcovici din Iaşi str. Piața Unirei No. 6.

Avere compusă din urmatoarele lucruri: 1. 12 paltoane bărbăteşti noi diferite calități şi culori, 2. 3 haine bărbăteşti de piele culoare maro, 3. 5 Costume complect noi bărbăteşti, 4. 5 baloturi stofă de paltoane bărbăteşti Circa 35 m.

Toată această avere se vinde pe bani gata la pretenția directorului Soc. B. Caufman şi Volodovschi din Iaşi.

Comisar. Costea

Staţiunea Meteorologică Agricolă Copou-Iaşi

Buletin Meteorologic
din 5 Decembrie 1935

Temperatura aerului la 8 ore dim. ieaţă 5,
Temperatura minimă absolută în cursul nopței 4,5
Temperatura maximă absolută a zilei precedente 8,6
Umeditatea atmosferică în procente 77.

Direcția vântului	Sud
Tăria vântului	potrivit
Starea cerului	senin

Prevederi de timp.—Serii de depresiuni atmosferice profunde, se deplasează din Vestul spre Estul Europei, ceeace provoacă năvălirea de mari mase de aer cald; temperatura va creşte, timpul se va menține frumos şi liniştit.

Starea agricolă şi prevederi agricole.— Câmpul a primit umeditate aproape suficientă, grânele vor începe să vegeteze, lucrul la câmp a reînceput şi se continuă cu spor.

Şeful Staţiunei, I. ŢIŢU

ŞTIRI POLIȚIENEŞTI

Furt într'un local

din cartierul Halei

Cizmarul Gh. Velef din str. Ion Creangă 37, a reclamat poliției că pe când se afla în cârciuma d-lui Moise Tucher din str. Cizmăriei 17, individul C. Pricop din str. Sfl. Lazăr 17, i-a furat un pachet în care se afla material de cizmărie.

Se cercetează.

CONTRAVENȚIE—Gardianul public C. Despea din Piața-Unirii, a închis astă-noapte forțat localul de cârciuma a d-lui Iancu Leibovici din str. Academiei 2, încheindu-i totodată un proces verbal de contravenție la legea băuturilor spirtoase.

Diverse — D. Grig. Botez directorul chesturei a fost informat că pe şoseaua Țutora se adăposteşte o şatră de țigance. Țiganii sânt dispăruți. Se cercetează.

— La biroul judiciar este cercetat pungeşul de buzunare D. Zaharia zis Clasmac din str. Lipovană 20, urmărit de poliția locală pentru diverse delicte.

Informațiuni

x Tribunalul Ilfov a pronunțat ieri sentința în procesul fraudelor cu fractele de cale ferată. Au fost pedepsiți toți acuzații, printre care şi *fostul deputat Max Wurmbrandt*, condamnat la patru ani închisoare.

x Duminecă dimineață, în cadrul unei festivități, va avea loc la „Sfatul Negustoresc" decernarea medaliilor şi diplomelor acordată firmelor cari s'au distins cu ocazia „Lunii Iaşilor".

x SOCIETATEA APELOR va fi fapt îndeplinit încă înainte de serbătorile Crăciunului.

Lucrările pregătitoare sunt pe sfârşite şi d. O. Racoviță va convoca Consiliul comunal, pentru a se aproba constituirea şi a se vota statutul societății.

x PENTRU INVALIZI.—Se aduce la cunoştința invalizilor din Iaşi care au fost la revizuirea medicală la București în anul 1935 să se prezinte la Cercul de Recrutare Iaşi cu orice act care îl are, de invalid, peatru a-şi primi biletele noi de „Reformă" definitivă trimise acestui cerc de Ministerul Apărării Naționale Direcția 6-a Sanitară Umană.

x Peste câteva zile va fi convocat plenul comisiilor interimare ale Camerei de Comerț Circ. Iaşi.

x La Tighina au sosit 100 vagoane fontă expediate din Rusia Sovietică pentru Ungaria—în tranzit prin România.

La Tighina fonta a fost descărcată din vagoanele rusești şi reîncărcată vagoanele noastre. Este primul mare transport de tranzit.

x NENOROCIRE.—Un tren de marfă ce plecase astă-noapte din gara locală, a surprins pe linie, în apropierea stației Bârnova, pe un jandarm. Militarul s'a ales cu taba piciorului tăiată.

Identitatea victimei nu a putut fi stabilită. Jandarmul a fost transportat la Iaşi şi internat la spitalul Sf. Spiridon.

IN JURUL UNUI FURT

săvârşit la Vaslui

Vaslui.—Am relatat într'un număr trecut al ziarului nostru, despre încercarea de furt la o magazie de zarzavaturi din hala mare din localitate, de către P. Toma guard al soc. „Fiducitatea" din localitate.

Din cercetările întreprinse s'a stabilit că numitul individ în momentul încercărei furtului, nu făcea parte din serviciul soc. „Fiducității", el fiind concediat din serviciu cu câteva luni înainte, din cauza nerespectării regulamentului societății.

CALEX

INCENDIU la o biserică

Cetatea Albă 5.— In com. Postal (jud. Cetatea Albă) a izbucnit un incendiu la o biserică. Focul a fost observat la timp, astfel că partea principală a bisericii a putut fi salvată.

Sinuciderea unui botoşănean

Craiova 5. — Maestrul armurier N. Ionescu, originar din Botoşani, era căsătorit cu tânăra Marica din Truşeşti (Botoşani). De câtva timp, soția l-a părăsit şi s'a întors la părinți.

Deprimat sufleteşte, Ionescu şi-a pus ieri capăt vieții.

Nevasta înebunește

după sinuciderea soțului

Chişinău 5 —Am relatat sinuciderea funcționarului Pojdircă, proprietarul unui debit R. M. S.

Eri, soția sa, Ana funcționară la Casa Asig. Sociale din localitate, a înebunit subit şi a fost internată la ospiciul din Costiugeni.

x Tenul iritat de vânt şi de frig se înfrumusețează repede şi admirabil întrebuințând **Crema Miraculoasă** preparatul Farmaciei Dr. A. Ratianu Iaşi, str. Cuza Vodă 43.

Această minunată cremă albeşte şi catifelează pielea distrugând petele şi coşurile de pe obraz. Se trimite contra ramburs ori unde s'ar cere.

Se apropie Sfț. Sărbători.--Trebue să cumpărați diferite atenții.

Nu neglijați a vizita Parfumeria ELEFANT Iaşi str. Cuza Vodă 62, unde veți găsi cadouri mici şi mari, cu prețuri foarte eftine.

FRĂULEIN la un copil de 6 ani se caută de urgență. A se adresa str. Nemțească 14. Uşa din stânga. Eventual telefon 710.

Asasinul Mariei Fărcăşanu

a lucrat sub hipnoză

Budapesta 5. — Studentul Karl Strasser, anchetat pentru asasinarea Mariei Fărcăşanu în trenul București-Paris, tăgăduește că ar fi asasinul.

El pretinde că a comis furtul, iar Maria Fărcăşanu a fost ucisă de un student brazilian.

Strasser mai pretinde că, în actele săvârşite, a stat tot timpul sub puterea hipnotică a studentului român Teodorescu.

D. dr. Costinescu

se leapădă de noul regim economic

Buc. 5 — Intrebat de ziarul „Dimineața" despre noul regim al devizelor şi al comerțului extern, d. ministru dr. Costinescu a răspuns:

— Sânt suparat şi de aceia e mai bine să nu vorbesc.

Mă aflu în situația unui chirurg care a făcut toate pregătirile pentru o operațiune, şi când a început să taie, vin alți chirurgi şi-l aruncă într'un colț...

E foarte semnificativă această declarație.

*

D. Dinu Brătianu, nemulțumit de proectele economice ale guvernului, a convocat pentru Mercuri 11 Decembrie, pe şefii cercurilor de studii ale partidului liberal.

Consiliu de Miniştri

Astăzi are loc un Consiliu de Miniştri. Intre altele, se va examina noua lege a presei.

*

E vorba ca d. Tătărescu să plece la Paris, la 22 Decembre.

*

D. ministru Franasovici s'a înapoiat aseară în București, venind de la Belgrad.

Cu bani puțini cumpărați cadouri frumoase, de Sft. Neculai, la EDUARD

APARATE DE RADIO
„STANDARD"
Ultima perfecțiune a sezonului 1936 —la
„RECORD"
Str. Lăpuşneanu 27 — IAŞI

Cel mai mare film al anului ce trebue să fie văzut de tot lașul
EPISODE
cu PAULA WESSELY
de Luni la ROXY

Cofetăria „BUTUC"
s'a redeschis în str. Unirei (Victor Place 11)
complect asortată cu specialități, în prăjituri bomboane, ciocolaterii etc.—*Se primesc comenzi*

PIERDUT Buletinul Biroului Populației Iaşi No. 47886 din 15 Februarie 1933 pe numele de Hergheligiu Maria din str. Țutora No. 73.

Cine-l va găsi şi va uza de el, şi nu va depune autorităților în drept, va suferi consecințele legei. Acest buletin s declarat nul.

GRIPĂ? ASPIRIN BAYER

ANUL XXXII No. 8600

ABONAMENTE

Lei 350 pe un an
» 180 » 6 luni
» 90 » 3 »
» 1000 Instituții publice

ATELIERELE TIPOGRAFICE
IAȘI. — STR. LĂPUȘNEANU 37

Telefoane { Redacția 391 / Administrația 394 / Serviciul de noapte 367

1 LEU

OPINIA

Ziar popular cotidian

SAMBATA 7 DECEMBRIE 1935

BON No. 54 SERIA 63-a
Premii gratuite OPINIA
TE DOARE CAPUL?

Inarmarea României și securitatea colectivă

...Am declarat... lăsat pe planul al cincilea înarmarea oștirii. Abea în ultimul timp guvernele noastre, sub presiunea exercitată din înalt for și de întreaga opinie, și-au îndreptat activitatea asupra înzestrării armatei.

...mai bine târziu decât nici odată"; însă trebue să recunoaștem că este foarte târziu și că pentru a câștiga timpul pierdut, fiecare român trebue să facă dovadă de o abnegație spartiată, punându-și puterea de muncă și avutul în slujba țării.

Cine este însă vinovat că am lăsat atâția ani să treacă într'un „dolce far niente" sau mai bine zis „dolce far politica" ? Vinovați în oarecare măsură ar fi conducătorul îndelung veteran al departamentului nostru de externe. El a cântat mereu guvernelor de la București aceiași melodie: Urmați orbește directivele de la Geneva și veți avea prin sistemul de securitate colectivă, granițele țării asigurate și pace în vecii vecilor.

Politicianii de la București erau încântați că marele nostru diplomat reușea să înlocuiască un oneros buget de înarmare, prin cheltuiala abilă a câtorva sute de milioane lei în „propagandă" la Geneva.

Însă într'o bună zi se născură îndoieli la București asupra eficacității și sinceității promisiunilor de siguranță dela Geneva.

Între doi mici membri ai Ligei dela Geneva, isbucnise un război în America de Sud. Or ce gest *hotărât* al celorlalți membri ai Ligei ar fi pus sfârșit războiului în 24 de ore.

Gestul însă nu s'a produs; ba chiar din contra între fabricele țărilor ligate începea o aprigă concurență pentru a furniza beligeranților material de război.

Puțin mai târziu, doi alți membri ai Ligei, Japonia și China, începură un nou război. Iarăși s'a putut constata că Geneva n'a făcut nici o încercare serioasă de a opri conflictul care în momentul de față durează cu mici întreruperi.

Imboldită de aceste două [illegible] hotărâtoare ale Ligei dela Geneva în serviciul păcei Germania lui Hitler a decretat și ea într'o bună zi că își ia dreptul de înarmare la fel cu celelalte țări, ne mai voind să recunoască Tratatele de pace.

Liga națiunilor s'a mulțumit cu înmânarea unei note de protest la Berlin.

Ultimul examen la care este supusă Liga e războiul italo-abisinian.

In realitate, conflictul este italo-englez.

Interesele particulare engleze fiind în joc, Londra a reușit să impue membrilor din Liga luarea anumitor sancțiuni economice contra Italiei.

Sancțiunile economice aplicate până acuma, nu sunt însă suficiente pentru a constrânge Italia la încheerea păcei. Noui măsuri economice care într'adevăr ar fi eficace, cum este încetarea furnizărei de petrol de către toți membrii Ligei se lovesc de rezistența celor mai multe țări interesate în acest comerț.

— *Deci Anglia, a tot puternică,* — cu toate că interesele ei vitale sunt în joc — greu poate reuși să stabilească o unitate de front a semnatarilor de la Geneva în materie de sancțiuni.

După toate aceste întâmplări, au început să se deștepte și oamenii noștri politici, din somnul adânc în care îi adâncise sirena de la Geneva. Au început să se întrebe ce s'ar petrece la Geneva dacă—să zicem—Ungaria ar ocupă Oradea, sau Rusia ar râvni Chișinăul ?

Când pe rând interesele, Franței sau ale Engliterii au fost în joc, Liga de la Geneva s'a dovedit nepulincioasă de a le apăra. Ce s'ar întâmpla însă când numai interesele bietei Românii ar fi lovite, nu mai poate fi un secret pentru nimeni.

Or cât ar mai pleda d. Titulescu cauza securității colective, opinia publică românească nu vrea să mai cunoască decât o singură garanție a intangibilității granițelor țării: *o oștire înarmată și bine pregătită pentru război !*

R. D. LECCA

Serbarea midinetelor

Zilele trecute, de Sf. Caterina, ca în toți anii, a avut loc serbarea midinetelor dela Paris. Sute de midinete, cu pălăriile tradiționale de hârtie colorată, s'au amuzat împreună. In cliseu: midinetele la slujba religioasă, înainte de începerea petrecerii.

Din toată lumea

Negusul și pacea

Impăratul Abisiniei a primit zilele trecute pe reprezintantul unei agenții de presă din Ameri a. Negusul a făcut următoarea declarațiune :

— „Toată lumea-mi este marțoră, ca eu n'am vrut războiul. Am fost însă atacați și trebuie să ne apărăm. „Acum se vorbește despre pace. Sânt gata s'o accept imediat, dacă sântem lăsați în pace".

Prințesa Victoria

Am anunțat că la Londra a încetat din viață prințesa Victoria, sora regelui George al Angliei, în etate de 67 ani.

PRINȚESA VICTORIA

Prințesa era suferindă de mai mult timp. In ultimele zile boala s'a agravat și medicii au găsit necesară o transfuzie de sânge. O servitoare credincioasă a prințesei Victoria a oferit sângele trebuitor. Transfuzia s'a făcut, însă fără rezultat. A doua zi prințesa a murit.

Defuncta a lăsat o avere considerabilă, o bună parte fiind destinată operelor filantropice.

Scumpetea

Valul de scumpete crește zilnic. Prețurile alimentelor sânt în plină urcare. Un ou a ajuns 2 lei și jumătate, tăina 10 lei kgr., ceapa 10 lei. etc.

Gospodinele sânt exasperate de scumpetea din piețe. Am auzit pe una, care ilustră situația în felul următor:

— „Inainte mă duceam în piață cu portofelul cu bani și mă înforceam cu coșul de alimente.

Acum mă duc cu coșul cu bani și mă întorc cu alimente în... portofel."

O caracterizare plastică !

Cubul pupăcioșilor

Un asemenea club ființează de câtva timp la Paris. Membrii grupării au decis să se sărute ori de câte ori se întâlnesc și oriunde s'ar afla.

Interesant este că din acest club fac parte nu numai tineri, ci și persoane trecute de 60 ani, care au acceptat cu entuziasm angajamentul sărutărilor. „Pupăcioșii" au adoptat o insignă, care reprezintă o pereche gură'n gură.

Lupul și fetița

Se știe că în Germania, pentru a fi considerat cetățean cu depline drepturi, trebuie să faci dovadă că ești arian de trei generații. Astfel se cercetează bunicii fiecăruia.

In legătură cu aceasta, ziarul parizian „Marianne" publică următoarea anecdotă:

Fetița cu scufița roșie se întâlnește în pădure cu lupul din poveste.

— Hei Hitler !, îi spune copila.

— Heil Hitler !, răspunde lupul politicos. Ce faci ?

— Caut pe bunica.

— Toți facem acelaș lucru încheie lupul...

Țara nopților sinistre

Așa este supranumită Abisinia.

De când a izbucnit războiul, s'a interzis în Etiopia să se aprindă vreo lumină în timpul nopții, de teama ataeurilor aeriene.

Un gazetar englez scrie că din această cauză nopțile în Abisinia au devenit înfricoșătoare. Domnește peste tot un întuneric profund și o panică surdă.

Intr'adevăr, „țara nopților sinistre"!

Vârsta și fardul

Un parlamentar din Belgia, vorbind despre imoralitatea tineretului, a arătat că majoritatea fetelor încep să se fardeze dela 12 și chiar dela 10 ani. Aceste precoce preocupări mondene sânt în dauna educației și seriozității tinerelor generații.

In consecință parlamentarul a cerut să se interzică fardul la fetele subt vârsta de 18 ani. S'a produs o discuție interesantă, iar la urmă propunerea n'a fost admisă.

Fetele sânt probabil satisfăcute !

Primejdia din extremul Orient

Japonia ar putea deslănțui un nou război mondial

Presa americană, comentând situația externă, susține că marea primejdie pentru pacea lumii nu o constituie conflictul italo-abisinian, ci politica de expansiune a Japoniei.

Ziarele americane cred că atenția internațională se lasă prea mult absorbită de războiul african, care în fond n'ar prezinta prea mare îngrijorare, — și în schimb nu se interesează cu cu destulă grijă de evenimentele importante din Asia. Dealtfel Japonia caută tocmai să profite de acest moment internațional, când cercurile diplomatice sânt preocupate aproape exclusiv de diferendul italo-etiopian.

In aceste împrejurări favorabile, Japonia își satisface planurile de hegemonie asiatică.

Zilnic — scrie presa americană — trupele japoneze ocupă noui teritorii din China. Mandciuriei i s'a anexat o întindere considerabilă din patrimoniul chinez. Deasemenea Japonia ar intenționa să se extindă spre Sud, dealungul coastei, până la Canton și Hong-Kong, adică să pună mâna pe regiunea cea mai importantă și înfloritoare a Chinei.

In situația actuală, China nu poate opune nicio rezistență. Statul chinez este dezorganizat din punct de vedere militar și administrativ. Nu există o conducere unitară și nici disciplina necesară pentru o împotrivire eroică.

Dimpotrivă chiar; în China se accentuează tot mai mult curentul favorabil Japoniei. Propaganda asiduă făcută de guvernul din Tokio a reușit să creeze mentalitatea în statul vecin, că China ar prospera mult mai bine în colaborare cu Japonia decât în situația de până acum, la discreția „poftelor europene".

Această stare de lucruri provoacă mare îngrijorare în Statele-Unite. Prin pierderea Chinei, atât Statele-Unite, cât și Anglia ar fi lipsite de cel mai însemnat debușeu economic. Aceste interese sânt atât de mari și atât de importante, încât nici Anglia nici America n'ar putea rămânea cu brațele încrucișate.

Din comentariile presei americane se poate conchide astfel, că primejdia unui nou război mondial vine din extremul orient.

Aurelia Cionca

Am ascultat-o în Concertul Listz cu orchestra Conservatorului din Cernăuți, în anul 1930. A reabilitat, atunci în fața publicului Cernăuțean, pe mulți artiști, care trecuseră pe acolo.

Modestia cu care se prezintă, pentru a exprima, cu tehnică desevârșită împreunată cu o muzicalitate fină, gândurile muzicale ale celor mai mari compozitori mondiali, are darul să impue și să subjuge sufletește pe ascultători.

Dna Aurelia Cionca e din familia marilor executanți europeni.

Publicul ieșan a avut ocazia anul trecut să o asculte într'un festival Bach. Cei ce au auzit-o din anul trecut, își aduc aminte de mulțumirea lergă sufletească ce au simțit-o, atunci.

In programul din seara de 13 Decembrie, vom auzi din nou pe marea executantă, nu numai în Bach dar stilizând din incinea lui Baethowen, poezia lui Schumann, melancolia lui Chopin și o mare noutate cu rapsodia Română a lui Fr. Listz.

Această rapsodie pune în discutie o chestiune de o importanță capitală pentru noi, dovedindu-ne că atunci când chestiunea artei muzicale Românești încă nu era pusă,—un compozitor de talia lui Listz, a strâns și a făurit o lucrare cu material din folklorul Românesc — găsindu-l demn, frumos și interesant pentru aceasta.

Partitura a fost găsită de Dl. Beni în bibliotecă din Weimar și a constituit o mare

AURELIA CIONCA

revelație pentru toată lumea muzicală din occident.

Pentru serioșii melomani ai Iașului, seara de 13 Decembrie va fi un regal rar, care le va reaminti emoțiile superioare ale concertelor frumoase și rare de altă dată.

PROF. ALEX. ZIRRA.

Sfârșit în pag. 4-a

ULTIMA ORA

Trofeele Negusului

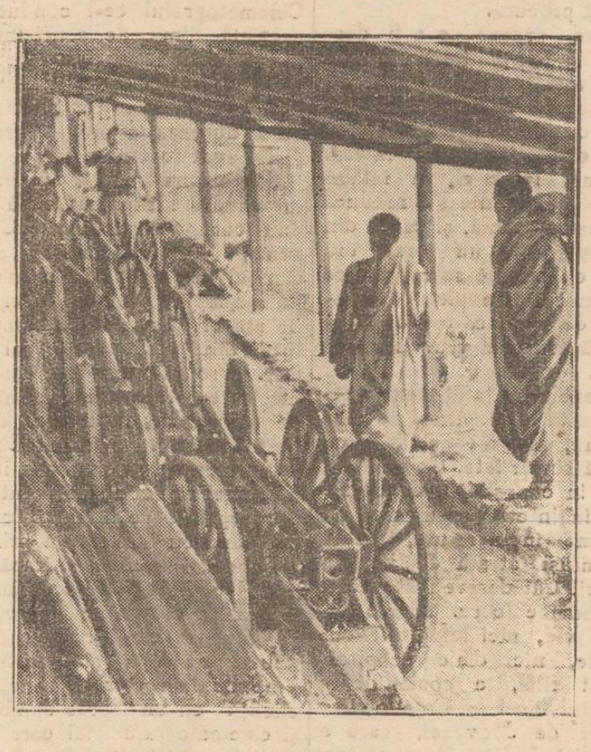

Tunurile cucerite de abisinieni în război, au fost aduse la Addis-Abeba și așezate într'o aripă din palatul Negusului.—cum se vede în cliseul nostru.

Scrisori din Franța

Teatrul la Paris

„Chanson du Bonheur", la Gaité Lyric — „Fontaines Lumineuses" la Verietés.

Franz Lehar autorul comediei muzicale „Chanson du Bonheur", s'a instalat desigur pentru mult timp la teatrul Gaité Lyric. De altfel experiența precedentă ce acest teatru a făcut-o cu opereta „Le Pays du Sourire", de același autor și care a avut 700 de representații la Paris, a fost cred decisivă. „La Chanson du Bonheur" e o compoziție foarte curioasă, unde melodrama alternează cu comedia, evitând cu succes banalul. E un amalgam de feerie și lirism care a dat autorului prilejul să se libereze cu desăvârșire de opereta clasică vieneză, care astăzi apare îmbătrânită.

Pe alocuri se simte influența lui Puccini și acest imbold italian a dat lui Lehar, ungur de origină devenit mai târziu austriac, un impuls spre o musică pasionată și cu totul nouă. Ariile și refrenurile celebrului maestru au o notă foarte originală, iar orchestra care secondează de minune soliștii, a avut în actul al doilea de o inspirație semi-wagneriană, accente minunate.

Vreți să cunoașteți subiectul ? Știți că Lehar are o deosebită predilecție pentru capetele încoronate. Iată deci un rege galant care ține morțiș să-și căsătorească fiul, cu o prințesă care se numește Elisabeta, pentru a-și reface, grație dotei ei importante, finanțele profund sdruncinate. Dar prințul Georges—așa se numea fiul—nu are altă pasiune decât alpinismul, iar prințesa nu vrea să se căsătorească, decât cu alesul inimei sale. De altfel, pare atrasă spre un tânăr necunoscut, care-i propune într'o bună zi, să facă o ascensiune în munți, în tovărășia lui. Prințesa acceptă, și această primblare o întărește în convingerea că nu se va mărita decât cu acest necunoscut. Ori acesta, nu e altul decât însuși prințul Georges, așa că totul se aranjează de minune. In cadrul unui Palace alpin, asistăm la o serie de serbări exotice, balete, atracțiuni diverse, scene de patinaj acrobatic, ce sunt prezentate cu un lux neobișnuit, și complectează de minune anecdota.

O interpretare foarte îngrijită, și o mise en scène artistică, fac din „Chanson du Bonheur", un spectacol de elită.

„Fontaines lumineuses" la teatrul Varietes

Verneuil, e autorul ce cunoaște în această clipă un succes cu totul neobișnuit, și ține afișul a două teatre. La Odeon, se joacă „Vivele Roi" cu *Elvire Popesco* (și dacă piesa are succes, e numai datorită marelui talent al Elvirei), iar Varietes prezintă „Fontaines Lumineses" o admirabilă comedie scrisă în colaborare cu Lucien Beer. Aceasta din urmă pare a fi avut o influență fericită asupra lui Verneuil, căci dialogul ne apare mai fin, foarte spiritual, viu, și câte odată cu o nuanță de filosofie. Fără a împrumuta ideile autorilor, și reducându-ne doară la rolul limitat al unui critic conștiincios, vom expune tema care e următoarea

Piesa, pune o problemă ce adesea a fost discutată în cursul ultimelor trei decenii când femeia încerca și ea să se emancipeze. Eroina, Helene, se căsătorește, rând pe rând cu trei bărbați de profesiuni diferite, adoptând în totul, la fiecare nouă căsătorie, ideile gusturile și obiceiurile soțului. Primul soț, un medic celebru, Helene se pasionează pentru medicină, studiază tratate de vulgarizare, îngrijește bolnavi, renunță la toaletă și orice cochetărie femenină și e convinsă că adevărata ei vocațiune e medicina. Ori, într'o bună zi, află că soțul o înșeală. Toată dragostea ei se

Continuarea în pagina 4-a

Sf. Nicolae poartă noroc!

DE ZIUA aceasta, reînoiţi-vă lozurile la Loterie şi cumpăraţi-vă LOZURI *noui.*

Preţul de reînoire pentru un sfert de loz	200.— Lei
Preţul de cumpărare pentru un sfert de loz	400.— Lei
Preţul de reînoire pentru un loz întreg	800.— Lei
Preţul de cumpărare pentru un loz întreg	1.600.— Lei

● Nu vă daţi înapoi din faţa şansei, care se apropie de dvs. La 15 DECEMBRIE se trage clasa a 2-a a Loteriei de Stat. 11.098 de LOZURI INTREGI vor ieşi câştigătoare cu sume până la un milion. Se vor distribui

INTR'O ZI 26.897.912.— LEI.

● *Deşi clasă intermediară, CLASA II-a va avea şi ea o lungă SERIE de MILIONARI, de oameni fericiţi.*

● Sf. Nicolae poartă Noroc! Dar ca să vă ajute, trebuie să vă reînoiţi lozul.

● *Grăbiţi-vă. Tragerea peste câteva zile. Cine va rămânea fără loz, va fi şters depe marea listă a norocului.*

LOTERIA DE STAT

Desfiinţând Depozitul nostru de Detail fost sub emblema Textila Buhuşi Str. Ştefan cel Mare 11 vindem mărfurile rămase cu preţuri reduse la magazinul nostru din str. Ştefan cel Mare 59 (nou) unde găsiţi şi toate produsele Făbricei de Postav Buhuşi la preţurile fixe şi originale ale Făbricei.

Vizitaţi-ne cu încredere

B. Cofman & D. Volodarschi

TEATRUL SIDOLI

Un extraordinar eveniment artistic

la 14 Decembrie ora 9 jum. seara
IN CARNE ŞI OASE — regele cântăreţilor ecranului — celebrul tenor

IOSEPH SCHMIDT

dă un singur concert.
Biletele cu încenere de azi la Casa teatrului

Cel mai mare film al anului ce trebue să fie văzut de tot Iaşul

EPISODE

cu PAULA WESSELY

de Luni la ROXY

La cumpărarea covoarelor orientale
de orice mărime, adresaţi-vă direct primei surse

Tebriz EXPOZIŢIE PERMANENTĂ - Str. L. Catargiu 43

Cumpărând la prima sursă realizaţi 50 la sută reducere faţă de ambulanţi.
Rugăm a ne vizita spre convingere

CURA cea mai raţională cu unt de peşte

pentru copii şi adulţi e numai acea cu:

Unt de Peşte Iodoferat simplu WERNER
Tonic, depurativ, nutritiv. Recomandat contra anemiei, scrofulozei, gutei, reumatismului etc.

Unt de Peşte Iodoferat cu fosfor WERNER
special contra rachitismului, limfatismului şi reconfortant pentru copiii şi adulţi slăbiţi de munca intelectuală

Unt de Peşte Iodoferat cu merour WERNER
Tonic depurativ şi curativ pentru sifilitici.

Pentru complectarea curei şi deplina ei reuşită: luaţi în acelaştimp (înainte de masă) VIN TONIC WERNER

Depozit principal:
FARMACIA CONST. I. WERNER

Aprobate de Consiliu Sanitar superior şi premiate

Feriţi-vă de contrafaceri. — Respingeţi surogatele.

Petreceţi vacanţele de Crăciun la Paris—Nisa sau Budapesta—Viena cu Biroul de voiaj Ing. Erdes, Victoriei 168.

Informaţiuni şi prospecte Scarlat Schor (la Campus Bassa) Iaşi, str. Lăpuşneanu 16 Telefon 767

Quadrat Riga

Turburările tubului digestiv şi vegetarismul

Inainte cu vreo două decenii s'a format o adevărată sectă propovăduitoare a alimentaţiunii crude. Această sectă a lansat sistemul de vindecarea tuturor bolilor tubului digestiv şi altor boli prin alimentaţiunea crudă.

Pe lângă faptul că metoda aceasta pretinde prea mari abstinenţe, nici rezultatele pozitive nu sunt conforme cu aşteptările. Iată ce ne scrie Dr. Iosif Vancea din Tg.-Mureş, str. Ştefan cel Mare 14:

„De vreo zece ani urmez sfaturile vegetarienilor, ţinând o strictă dietă în ceia ce priveşte carnea. Am scăpat astfel de multe suferinţe, dar nervozitatea stomacului a persistat. Cea mai mică abatere dela regimul sever, atrăgea ameţeli, dureri, spazme, etc.

In urma tratamentului urmat cu 2 flacoane „Gastro D." a încetat pe deplin nervozitatea stomacului.

Sunt perfect mulţumit şi satisfăcut de rezultatul obţinut, devenind un adept fanatic al medicamentului „Gastro D." care constitue cea mai mare binefacere pentru suferinzi".

Rândurile de mai sus nu necesită nici un comentariu.

Expediază prin ramburs de lei 130.— flaconul, Farmacia „Thoiss", Calea Victoriei 124, Bucureşti.

vă impune să întrebuinţaţi „JAWOL" împotriva gripei, nevralgiilor, reumatismului, aşa ca activitatea Dvs. să nu fie întreruptă şi bunul mers al treburilor Dvs. să nu sufere nici o perturbare.

JAWOL

O cutie conţine 3 tablete
La drogherii şi farmacii.

Extinderea secţiei radiologice

la spitalul Casei asigurărilor sociale

Am relatat în coloanele acestui ziar că *secţia radiologică* dela Casa Asigurărilor sociale din localitate, condusă de eminentul radiolog *d. dr. Gh. Costin*, este una din cele mai moderne aşezăminte spitaliceşti din ţară. Numărul mare de asiguraţi ce se prezintă pentru consultaţii şi tratamente la această secţie, necesită şi extinderea încăperilor precum şi augmentarea personalului de serviciu. Dl. dr. Costin, în diverse rapoarte înaintate direcţiunei, a arătat lipsurile şi nevoile secţiei conduse de d-sa.

Graţie insistenţelor depuse de d. Dr. Costin, s'a dispus o serie de înbunătăţiri. Astfel, în sala de tratament s'au amenajat boxe speciale, care separă bărbaţii de femei. Aceste boxe—ne spune dl. dr. Costin—erau de strictă utilitate şi lipsa lor stânjenea până acum operaţiile de tratamente radiologice.

Mulţumita bunăvoinţei d-lui *agregat dr. Trosc*, medicu şef, serviciul radiologic condus de dr. Costin îşi va mări curând spaţiul de activitate, prin cedarea câtorva camere ocupate actualmente de serviciul de boli interne.

Activitatea d-lui dr. Costin care a înţeles întotdeauna să vie în ajutorul asiguraţilor suferinzi, nu ne poate decât bucura.

P. Mir.

Cu avionul în stratosferă la un frig de 60 grade sub zero

Recordul unui aviator rus

Cunoscutul aviator sovietic Kokkinaki a atins un nou record mondial. Cu cabina deschisă; s'a înălţat la 14.575 m., unde a plutit zece minute. Până la această dată recordul mondial de înălţime îl deţinea italianul Donati, care în anul 1934 pe un aparat construit special, s'a ridicat la 14.480 m.

— „Am suferit destul de greu, a declarat Kokkinaki, vorbind despre ultimul său zbor. Eram obosit din cauza ultimelor zboruri; soarele strălucea orbeşte, iar vântul îmi bătea peste ochi. Cu prilejul unui şbor sticla ochelarilor a fost acoperită de ghiaţă, aşa că m'am hotărât să nu-i mai iau cu mine niciodată. Caroseria avionului era de asemenea acoperită cu ghiaţă. De la 12 km., în sus, fiecare sută de metri cerea noui sforţări. Simţeam că se termină respiraţia.

„Maşina cu oxigen funcţiona perfect, însă în stratosferă nu-i suficientă. Fiecare mişcare cât de mică, îmi cerea sforţări de necrezut. Termometrul înregistrase 60 grade Celsius sub zero şi în această gheţărie am rămas zece minute. Am început apoi să cobor. Sborul a durat 62 minute. Se poate sbura şi mai sus. Şi voiu încerca şi acest lucru", — a declarat aviatorul rus.

(CEPS)

La 14 Decemcrie...

Concertul Ioseph Schmidt

După cum am anunţat, tenorul român *Ioseph Schmidt*, cunoscut publicului ieşan din atâtea filme de succes, a pornit într'un lung turneu prin ţară.

Ziua de 14 Decembrie crt. a fost consacrată Iaşului, când Schmidt va da un concert în sala „Sidoli".

Vestea aceasta nu poate decât să ne bucure. Vocea tenorului Ioseph Schmidt a constituit o adevărată revelaţie pentru amatorii de muzică şi cinematograf, care au rămas uluiţi de extraordinarele calităţi vocale ale noului „star".

Programul concertului a fost frumos alcătuit, din operile celor mai reuşiţi compozitori.

Intr'unul din numerile vizitoare, vom fasera şi programul care va constitui o revelaţie pentru ieşenii melomani.

Vg.

Păţania unei domnişoare

O interesantă reclamaţie a fost prezentată justiţiei, de către tânăra P. Aglaia Petrea din Calea Gălăţii.

Aceasta se plânge că acum câtva timp a făcut cunoştinţă cu un anume Petre Mascan, care i-a propus să trăească cu el în concubinaj.

Tânăra s'a lăsat convinsă şi şi-a adus toate lucrurile în casa lui din Calea Gălăţii.

Cum a intrat însă în casă, acesta ar fi desbrăcat-o de haine şi a alungat-o în stradă, în costum sumar.

Parchetul a dispus cercetarea reclamaţi.

Gînduri cetăţeneşti

Viitorul Episcop de Bălţi

11 Decembrie a fost sorocit pentru alegerea Episcopului Bălţilor. Şi nedoicos că alesul va fi P. S. S. Arhiereul Grigorie Leu.

Intreg norodul îl cere şi chiar îl impune.

S'au găsit însă unele feţe bisericeşti care să încerce a bîrfi persoana Arhiereului Grigore, crezând că în modul acesta ar putea şţirbi prestigiul Preasfinţiei Sale. Zădarnic!

Zădarnic Prea Sfinte Simedrea încerci să atingi personalitatea Arhiereului dela Iaşi. Aceasta nu poate decât să te oglindească mai mult opiniei publice, în adevărata culoare.

Preasfinţitul Grigore, oricât ar fi clevetit, va rămine aceiaş forţă sănătoasă, de care Episcopia Bălţilor se va folosi deacum înainte.

Opera începută de I. P. S. S. Visarion acum chiriarh al Bucovinii, va fi frumos continuată sub obăduirea celuia cărui în curînd îi vom spune:

Preasfinţitul Episcop Grigorie, al Bălţilor şi Hotinului.

Demostene Gh.

Cereri de divors

Pe ziua de ieri au mai fost introduse la Tribunalul local următoarele acţiuni de divors:

D. Francisc Smaricevschi din str. Funcţionarilor, a cerut să fie despărţit de soţia sa Maria, pe motive de neînţelegere.

O altă acţiune a fost introdusă de d. Vasile Copaea din str. Păcurari.

A mai cerut divors d-na Elena V. Voişel din str. Arcu şi d-na Maria Pleşcaru din Ungheni.

x Dr. Brener *specialist mamoş*, boli de femei. Cons 2—6 d. m. în str. Banu

Teatrul la Paris

(Continuare din pag. 1-a)

spulberă şi urmează divorţul, consecinţa fatală.

In actul al doilea, o vedem soţia unui viconte, om fără personalitate, fără inteligenţă, preocupat de curse şi reuniuni mondene. Helene se transformă, devine superficială, şi modernă, pasionată pentru curse şi toalete. Trecutul ei de colaborare alături de ilustrul ei soţ, pare mort.

In actul al treilea, eroina, separată de nobilul viconte, care plecase în misiune sportivă în America, se simte iresistibil atrasă spre un tânăr poet, care o iniţiază stilului sublim al poesiei. O găsim deci, din nou transformată, admirând natura, pasionata pentru literatură, uitând luxul şi reuniunile mondene, şi trăind doară în umbra poetului ei. Intriga se opreşte aci, dar lasă să înţeleagă, că eroina, fântâna limpede, ar putea continua, sub influenţa vre'unui alt barbat, projector luminos, ce ar putea întâlni în calea ei, seria transformărilor.

Autorii presupun desigur, o femeie fără nici un fel de personalitate susceptibilă să adopte orice influenţă căreia ar fi supusă, nefiind în mâinile barbatului decât un instrument docil. Dar care barbat, nu sufere şi el sub influenţa femeiei, aceleaşi transformări? Problema a fost uşor atinsă în actul al treilea, dar a rămas fără răspuns.

Cinematograful la Paris

Debutul *Colettei* în arta mută, cu scenariul „Divine", constitue un eveniment de o mare importantă artistică.

Scriitorii vor găsi oare în arta mută un nou debuşeu al talentului lor? Posibil. In ori ce caz, filmul lui Colette, nu constitue un succes în toată accepţia cuvântului.

Cel mult o operă conştiincioasă, care a avut norocul de a fi semnată de o mare şi celebră scriitoare.

Scenariul e foarte simplu. O tânără ţărancă, obişnuită cu munca grea a câmpului, debarcă într'o bună zi la Paris, şi debutează plină de iluzii şi speranţe pe scena unui music-hall de mâna a treia. Dar această meserie, cu toată aparenţa de strălucire, nu e decât un lanţ de decepţii şi mizerii...

Tânăra fată nu întârzie de a-şi da seama de greşala ce o făcuse, renunţând la viaţa ei simplă şi cinstită, dar prinsă în angrenaj, n'are curajul să renunţe. Un cavaler de industrie, fără scrupule, traficant de stupefiante, în mâinele căruia Divine, devenise un instrument, o sileşte să se ocupe cu vânzarea cocainei, ce dânsul îşi procura.

Intre groaza de a fi descoperită de poliţia ce era pe urmele ei, şi frica de a cădea în disgraţia celuia ce o fascinase cu desăvârşire, viaţa ei devine un adevărat infern. In fine, într'o zi, va întâlni pe cel ce trebuie s'o readucă pe calea bună, şi care din întâmplare e un ţăran din satul ei. Divine se reîntoarce la munca câmpului, desgustată de viaţa ce într'o clipă de rătăcire, a vrut s'o trăiască.

Scenele ce înfăţişează viaţa detracată a artiştilor de music-hall, sunt achitate cu multă sinceritate. Colette le-a scris în cunoştinţă de cauză, căci înainte de a-şi crea un renume în literatură, fusese ea însăşi atrasă de mirajul scenei. Cât despre rest, e mai curând mediocru. Nici o acţiune vie, nici fotografii frumoase, nici dialog sclipitor. Acest film, a constituit şi debutul fiicei lui Colette D-ra Henri de Jouvenel, care a asistat în calitate de operator, pe Max Olphuls, metteur en scene.

Biscot directorul unei săli de cinema

Biscot, subtilul comic care de atâtea ori ne-a descreţit frunţile, cu varietatea amuzantă a jocului lui sobru şi inteligent, a devenit directorul unei săli de actualităţi. Cinematograful ce-l conduce prezintă filme de scurt metraj, sau mai precis, reprezintă ultimele ştiri filmate din lumea întreagă. Spectacolul durează o oră, şi preţurile sunt foarte reduse.

Săptămâna trecută, am putut admira arta desăvârşită a unui curagios operator de Cinema, care s'a riscat pe câmpul de luptă al frontului Italo-Etiopian, filmând o serie de atacuri dramatice. Filmul luat din aeroplan e foarte clar. Programul a fost complectat cu ultimele experienţe de televiziune, conduse de postul instalat pe turnul Eiffel, minunată realizare a inteligenţei omeneşti. Aparatul l-a surprins pe însuşi Biscot evoluând cu indiferenţă printre sportivii ciclişti, şi împărtăşind cuvinte de încurajare celora ce vor să se angajeze în faimoasa cursă Paris-Nice. Ajutat de soţia şi fiica lui, simpaticul director îşi primeşte clienţii cu un surâs amabil, şi cinematograful lui care e deschis dela 10 dimineaţa până la 2 noaptea, e mereu ticsit, mai ales de scriitori, artişti şi jurnalişti, care sunt în acelaş timp şi prietenii lui Biscot.

Paris, Decembre 1935 ALEB

Primăria vrea să-şi plătească datoriile cu titluri de împrumut

Agitaţia furnizorilor şi antreprenorilor

Se observă de câteva zile o vie agitaţie printre antreprenorii şi furnizorii Primăriei noastre.

Agitaţia este în legătură cu sumile de bani pe care le au de încasat dela Municipiu şi, în locul cărora, d. Osvald Racovitză intenţionează să le dea titluri din cel de-al doilea împrumut.

Primind titluri în locul numerarului, cei în cauză susţin că vor suferi o importantă pierdere, — titlurile negociate neputând obţine preţul calculat de primărie.

Antreprenorii se vor prezinta d-lui primar Racoviţă şi îi vor cere să renunţe la proect. Vor motiva că beneficiul lor la lucrările obţinute dela Municipiu nu reportează decât un procent de cel mult 15 la sută,—beneficiu pe care nu l'ar mai realiza dacă plata li se va face în titluri.

Vor cere în consecinţă ca Primăria să negocieze pe piaţă titlurile, ei urmând să primească datoriile în numerar.

Rămâne de văzut, în primul rând dacă alarma celor în cauză este justificată şi în acest caz, dacă d. O Racovitză va lua în consideraţie sugestiile făcute.

REX

Asistenţa medicală universitară

în atenţia D-lui ministru al sănătăţii

Studenţimea suferindă a universităţii eşene, nu mai poate folosi asistenţa medicală universitară, acest serviciu suferind şi el de lipsă de medicamente.

Intervenţiile d-lui Prof. Mayer directorul căminului central, au rămas zadarnice, domnia-sa văzându-se nevoit a închide uşile acestui serviciu atât de necesar studenţilor suferinzi şi săraci.

Medicamentele întârzie a sosi, deşi promisiunile sunt date de două luni în urmă. Studenţimea roagă ministerul de a elibera neîntârziat medicamentele, şi îşi pune speranţele în hotărârile intervenţii ale d-lui Prof. Mayer, care niciodată nu au cunoscut eşec.

DIGH

Un talent ieşan

Artistul I. Pizone

Popularul comic *I. Pizone*, se va opri curând în oraşul nostru împreună cu ansamblul, său, pentru a da un singur spectacol.

Oridecâteori fostul stagiar al teatrului ieşan joacă la noi şi pentru noi, avem prilejul de a ne reaminti că un actor cu darurile scenice, ca Pizone, nu trebuia lăsat să părăsească teatrul moldovenesc.

După cum nu trebuiau lăsaţi să plece: Morţun, Bulfinschi, din vechea gardă, Calboreanu, Sorana Ţopa din actorii mai tineri..

*

Pizone, actor înzestrat, a putut cu ani în urmă, lesne răzbate chiar şi în Bucureştiul ...regionalist.

Când şi-a format „numele", Tănase l'a luat colaborator principal. Apoi Pizone a trecut „director" pe cont propriu, realizând stagiuni de succes în revistă.

*

Pizone s'a reintors la genul în care „îl şade" bine. La: comedie.

Îl vom aplauda Marţi 10 Decembrie în superba comedie americană „*Mişcarea în magistratură*" de americanul William Rypp.

Este vorba de o lucrare cu „sevă"; spirit mult şi situaţii de încurcături ilariante şi în care Pizone şi ansamblul său vor excela.

Aşteptăm nerăbdători spectacolul...

R.

x **Laboratorul de analize medicale, chimice şi microscopice Dr. Ratianu** autorizat de Minist. Săn. Publice, execută analize complecte de urină, spute, secreţiuni, etc. precum şi orice analize ce interesează industria, comerţul şi higiena alimentară. Iaşi, Cuza Vodă 48.

Informaţii

x După cât se ştie în localitate, d. ministru Victor Iamandi, va petrece vacanţa de Crăciun în străinătate.

x *Procesul literar* „Cazul d-nei Predescu" al lui Petre Bellu, care trebuia să aibă loc în sala „Camerei de Comerţ" Duminică 8 Decembrie se amână *irevocabil* pentru Duminică 29 Dec. ora 4 p. m.

x SINDICATUL MUNCITORILOR din industriile Textile, îmbrăcăminte şi pielărie Iaşi, cu sediul la Casa Poporului din str. Socola No. 166.

Convoacă pe toţi muncitorii (şi muncitoarele), ţesători, croitori, cismari, croitorese, la întrunirea de breaslă, care va avea loc Duminică 8 Decembrie 1935.

x PENTRU INVALIZI.—Se aduce la cunoştinţa invalizilor din Iaşi care au fost la revizuirea medicală la Bucureşti în anul 1935 să se prezinte la Cercul de Recrutare Iaşi cu orice act care îl are, de invalid, pentru a-şi primi biletele noi de „Reformă" definitivă trimise acestui cerc de Ministerul Apărării Naţionale Direcţia 6-a Sanitară Umană.

x **Cadoul care va constitui cea mai plăcută surpriză de sărbători este cel cumpărat la Parfumeria ELEFANT Iaşi str. Cuza Vodă 62. Specialităţi originale, totuşi cu preţuri eftine.**

x Noutăţi literare şi ştiinţifice sosesc zilnic la Cartea Românească, librăria preferată a publicului ieşan.

x Părinţi! Păziţi-vă copiii contra scarlatinei, întrebuinţând Preventivele Werner: *Oleiul preventiv şi gargara Phenoxil* sau *Soluţia Milne*. Preparatele Farmaciei Werner—Iaşi.

x COCS DE SILEZIA a sosit la magazinul de ferărie Fraţii Goldenberg str. I. C. Brătianu 122.

Dr. Violette Strat
Asistentă Universitară
MAMOŞ
BOLI DE FEMEI, INTERNE
Consultă 9—1 şi 7—8
Str. Gh. Mârzescu No. 8

D. profesor I. Petrovici

invitat la Universitatea din Cluj

Eri a sosit la Decanatul Facultăţii de Litere din Iaşi, o adresă din partea universităţii din Cluj, prin care roagă a se transmite Domnului Profesor I. Petrovici, invitaţiunea de a face un ciclu de lecţii la această universitate, în decursul săptămânii viitoare.

Invitaţia universităţii din Cluj, este aplicarea pentru întâia dată a unei dispoziţii din legea Iorga, care prevede schimbul de profosori între universitar, sau chemarea lor temporară de la o universitate la alta.

Citiţi zilnic Opinia

Atentat la pudoare

Eri a fost înaintat parchetului băeatul Vasile Petru din str. Ciurchi, acuzat că a atentat la pudoarea fetiţei Eufrosina Rusu din str. Abator, în etate de 8 ani.

Băeatul în vrâsta de 14 ani, ar fi atras copila într'o casă părăsită, unde a abuzat de dânsa.

Reclamaţia a fost introdusă de părintele copilei d. Stelian Rusu.

Copila a fost examinată de medicul legist.

Cercetările continuă.

Liceul „Alexandru cel Bun"

PUBLICAŢIE

Duminică 22 Decembrie a. c. se va ţine licitaţie publică pentru instalarea luminei şi soneriei în localul nou al liceului.

Oferanţii vor prezenta oferte închise şi garanţia legală. Devizul şi caetul de sarcini se găsesc la secretariatul şcoalei şi se pot vedea în zilele de lucru.

Direcţiunea

Dr. GANCEVICI
consultă
BOLI DE PIEPT
str. Lăpuşneanu No. 19
între orele 1—4 p. m

Satisfăcut!!

„*Typ*"
CURĂŢĂ PLĂCUT ŞI BINE
Stomacul şi Intestinele
După o masă copioasă după un chef, la o stricare a stomacului şi contra oricărei indispoziţii datorită unei rele mistuiri; purgativul „TYP" este de nepreţuit.
DE AVUT PRETUTINDENI

Mathilde Gall; Irène şi Colonel Dimitrie Gall; Fany, Marie şi Dr. Grigore Alexandrescu, Georges şi Cléo Gall cu copii; Dudu şi Inginer Alexandru Gall; Florica şi avocat Ionel Gall cu Sanda; Florica şi Dr. L. Waintraub; Mariana şi Căpitan Alex. Iancu cu Rodica, soţie, copii şi nepoţi precum şi familiile: General adjutant Ballif şi Théohari au nemărginita durere de a anunţa încetarea din viaţă a bunului lor

Camille Gall

fost magistrat, avocat şi secretar general al Primăriei Municipiului Iaşi

Înmormântarea va avea loc Sâmbătă 7 Decembrie a. c. orele 2 p. m. Cortegiul funebru va porni dela locuinţa defunctului, stradela Atanasie No. 3 la Cimitirul Eternitatea.

Cu aceeaşi nemărginită durere, Margareta Dr. Spiru soţie, anunţă pe cei ce l'au cunoscut şi nu l'au uitat cu totul, că Duminică 8 Decembrie orele 11½ a. m., se va oficia la cimitirul Eternitatea parastasul de cinci ani dela perderea scumpului şi'n veci regretatului său soţ

Doctor Alexandru Spiru

fost Inspector General Sanitar al Bucovinei

Tot odată va avea loc parastasul pentru împlinirea unui an dela moartea mult regretatei

Eufrosina Spiru

Îndurerata soţie şi familia, roagă rudele şi prietenii să asiste la parastasul de 40 zile a iubitului lor

Vasile Buşilă

fost consilier la Curtea de Apel

care se va oficia Duminică 8 Decembrie ora 11 jum. la Cimitirul Eternitatea.

Ce sunt fricţiunile

Învăţăminte pentru public

Răcelile sau gripa sunt ciuma noastră.

Metodele de combatere sunt multe: unii introduc în corp cantităţi mari de alcool; alţii iau diferite hapuri fără socoteală. Ambele mijloace păcătuesc prin aceea că slăbesc organismul şi contribue la degenerarea omului.

De multă vreme lumea şi-a pus întrebarea cum luptăm contra gripei, nevralgiilor, răcelii—fără a ne zdruncina organismul.

O serie de fabricanţi de surogate au înţeles să profite de succesul enorm al fricţiunii „DIANA" Franzbranntwein şi crezând că este suficient să inducă lumea în eroare pe calle de reclame pompoase sau alte căi neloiale—oferă publicului imitaţiuni ce nu conţin nimic la bază, lipsite de orice eficacitate.

Sfătuim publicu consumator să se ferească de surogate ce au invadat piaţa comercială de după războiu, ele fiind de niciun folos practic. CINE LE CUMPĂRĂ, ARUNCĂ BANII AFARĂ. In ţări civilizate ca Franţa, Anglia, Polonia, Cehoslovacia, Austria, Bulgaria, Ungaria şi România a devenit arhicunoscută parola: CONTRA GRIPEI ŞI RACELII CUNOSCUTA FRICŢIUNE „DIANA" Franzbranntwein.

Lucru firesc, pentru că e singura fricţiune ce are la bază menthol. Mentholul este astăzi foarte răspândit şi recomandat de unanimitatea medicilor din toată lumea, încât a devenit indispensabil omului ca lumina, apa sau aerul.

Întotdeauna — şi în special acum când bântue răcelile — se recomandă omului ce poartă grija sănătăţii sale şi a familiei, să facă de 2 ori pe zi fricţiuni cu „DIANA" Franzbranntwein.

O fricţiune cu „DIANA" Franzbranntwein bine şi regulat făcută, constitue cel mai bun scut în lupta pentru existenţă şi conservarea sănătăţii.

Rugăm reţineţi recomandarea noastră şi ţineţi minte că nu orice se vinde sub formă de fricţiune, vă poate ajuta la însănătoşire şi refuzaţi cu insistenţă surogatele ce eventual vi se oferă. Cereţi — şi sfătuiţi prietenii şi cunoscuţii dv.—să ceară numai original „DIANA" Franzbranntwein de care se serveşte întreaga omenire de aproape cincizeci ani, observând ca fiecare sticlă să fie prevăzută cu plomba purtând incripţia Diana.

Untură de peşte
proaspătă, medicinală, din Norvegia
a sosit la
Farmacia Dr. Căpăţînă S-sor
Str. Păcurari 5
Se prepară sub toate formele: iodoferată fosforată, etc.

Podgoreni!

VREŢI să scăpaţi de criza în care vă zbateţi?

VREŢI să scăpaţi de sărăcie?

Veniţi cu toţii

Marea Intrunire
a podgorenilor
care va avea loc
Duminică 8 Decembrie
ora 10 dim. în sala Camerei de Comerţ Iaşi

Cadouri frumoase pentru Crăciun
după comandă mai eftină ca la magazine

Pentru copii:	Pentru d-ne şi domni:
Păpuşi mari 60 cm.	Păpuşi de salon 70 cm.
Rochiţe şi lengerii noi după jurnal de păpuşi	Cordoane şi nasturi speciale din piele sau fetru. Modele ultramoderne din Paris. Flori de seară din lamé, catifea.
Animale moderne din fetru şi catifea	Perne din stofă sau fetru.
Capuri de păpuşă	Abajururi din pergament.
Peruch de păpuşi.	

Lucru de mână ***„Arta Industrială"***
STR. ŞTEFAN CEL MARE 29

AZI la ROXY 2 filme mari premiere în Iaşi
LA ROUTE IMPERIAL
cu Jacque Catelaine şi Kathe von Nagy
Al doilea film **Mă însor cu nevasta mea**
Pathe Nathan şi Silly Symphonie completează progr

FRAULEIN la un copil de 6 ani se caută de urgenţă. A se adresa str. Nemţească 14. Uşa din stânga. Eventual telefon 710.

PIERDUT Buletinul Biroului Populaţiei Iaşi No. 35050 din 9 Februarie 1927 pe numele de Căpitan Andrievici Constantin, Aleea Gr. Ghica Vodă 31. Cine-l va găsi şi va uza de el, şi nu-l va depune autorităţilor în drept, va suferi consecinţele legei. Acest buletin se declară nul.

Dr. Mihail Derevici
Medic Primar
BOALE NERVOASE ŞI GLANDULARE
Malario-Therapie
Cons. 5-7 p. m.
40, STRADA CUZA VODĂ

Azi la Sidoli
MARTHA EGGERTH
cântă în minunata operetă
CLO-CLO
Al doilea film
Cine a ucis?
Scene de emoţii din viaţa miliardarilor americani
Complectare:
JURNAL SONOR FOX

ŞOŞONI GALOŞI
marca mondială
METEOR RIGA
Modele noi la
TEGRA
Iaşi, Str. Cuza Vodă 69

DOCTOR
S. Goldstein
Strada Academiei No. 1
(vis-a-vis de Hotel Traian)
Boli de Femei Venerice — Sifilis Diatermie
Tratamente cu
Unde ultra-scurte
pentru Metrite, Salpingo-ovarite, Blenoragie cronică, Prostatită, Impotenţă, Flebită, Reumatism, Artrite cronice. Cons. 10—12, 3—7

Doamna
Dr. C. Parhon Ştefănescu
Medic Primar al Spit. Socola
Boale nervoase şi ale glandelor cu secreţiuni interne
Consult. 2—4 p. m.
Strada I. G. Duca No. 16
(fostă Muzelor)

Quadrat Riga

INFORMAŢIUNI

x In cercurile Municipiului se vorbeşte că la constituirea societăţii apelor, d. Pascu Stanciu va fi numit director general administrativ, iar d-nii ingineri Andriescu-Cale şi Antistescu, directori generali tehnici.

Fruntaşii liberali vor depune stăruinţă pe lângă d. Victor Iamandi, ca să accepte demnitatea de preşedinte al consiliului de administraţie, în noua societate ieşană.

Frământarea

în vederea alegerilor
dela Comunitatea israelită

Frământările pentru alegerea dela Comunitatea Izraelită, se află în toi.

Un grup restrâns de cetăţeni, parte foşti epitropi, continuă manevrele pentru a discredita ideia efectuării alegerilor pentru Comunitate.

Marea majoritate este însă pentru alegeri, şi probabil că se vor depune mai multe liste de candidaţi.

In vederea constituirei unei noui liste, a avut loc zilele acestea la locuinţa d-lui dr. Fischer, o consfătuire la care au participat d-nii dr. Mătăsaru, comerciantul Iţic Lupu, d. Segal, Schwel, Kasner şi alţii.

Toţi cei prezenţi s'au exprimat pentru alegeri, hotărând o acţiune în acest senz

Lista care se va face va avea aproape în mod sigur, în frunte pe d. M. J. Moscovici.

Ca prim început, cei întruniţi la doctorul Fischer au hotărât să ceară d-lui Dr. Solomovici actualul preşedinte al Comunităţii, să facă publicaţii prin care să invite populaţia să se înscrie la contribuţia minimă de 24 lei, conform statului.

Pentru Sâmbătă a fost convocată o nouă consfătuire, când se vor lua hotăriri precise.

Z. dess.

Şezătoare religioasă

la Ateneul Tătăraşi

Duminică 8 Decembrie ora 3—6 d. a. Biserica Barnovschi, va ţine o frumoasă şezătoare religioasă la Ateneul Tătăraşi. Părintele *Petru Chirica*, va ţine conferinţa „*Creştinism şi comunism*". Se va juca şi piesa religioasă *Mort în faţa tribunalului* (3 acte) care va zgudui sufletul publicului azistent.

Urmează un bogat program religios.

Creştinii sunt poftiţi a lua parte şi a-şi da obolul lor în folosul săracilor ce vor fi ajutaţi de Crăciun,—dela 5 lei în sus.

x *Casnicie furtunoasă.*— Dna Ana Conţu din Ţutora a prezentat parchetului o reclamaţie în contra soţului ei Dumitru Conţu.

Reclamanta susţine că soţul ei o ameninţă mereu cu cuţitul, maltratând-o grav.

S'a dispus cercetări.

x In urma reclamaţiei d-lui Vasile Răileanu din str. Brânduşa 50, a fost trimis în judecată pentru ameninţări, d. Ilie Baraboi din str. Moara de Vânt.

x SECHESTRU CU BUCLUC.—D. portărel Stănescu a îndrudus la parchet o curioasă reclamaţie.

D. Stănescu susţine că ducându-se să aplice un sechestru locuitorului Alex. Sava din Rădeni, ar fi fost împiedecat în atribuţii de notarul Racovitză.

Parchetul a dispus o anchetă.

x S'a clasat incendiul din str. Uzinei.— Parchetul cercetând dosarul în legătură cu incendiul de la fabrica d-lui A. Aronovici din str. Uzinei şi negăsind indicii de culpabilitate în contra cuiva, a dat rechizitor definitiv de clasare.

Cabinetul de instrucţie urmează a da ordonanţa definitivă.

Sâmbătă 7 Decembrie, d. ***SANDU TELEAJEN*** semnează autografe pe noul său roman „**Turnuri în apă**" la Librăria „Socec".

x CEAI DANSANT.—Cercul studenţilor Botoşăneni „M. Eminescu" anunţă pe astă seară orele 9, un ceai dansant în saloanele Bragadiru şi vă asigură că vă veţi distra minunat. Va oferi câteva surprize uluitoare.

x D-na Calipia Popovici din str. Sf. Atanase, a cerut Tribunalului să oblige la o pensie alimentară în suma de 4 mii lei pe d. Gh. Candet din str. Sărărie pentru întreţinerea fiului lor care este minor.

x D. Maveescu, cunoscutul sculptor şi profesor lucrează la terminarea bustului I. G. Duca, comandat de d. Osvald Racoviţă primarul municipiului.

Bustul va fi aşezat în mijlocul squarului din faţa cinematografului Trianon.

x D. dr. Cădere, medic şef al Municipiului, va convoca o şedinţă specială a Consiliului de higienă municipal. Vor participa toţi medicii comunali.

Se va discuta pe larg, chestia brutarilor, higiena localurilor şi a personalului.

x Pe lângă materialul calendaristic şi informativ *„Almanahul ziarului „Politica" pe anul 1936"*, publică o serie de interesante amintiri politice ale unei distinse personalităţi ieşene.

x Consiliul de război a judecat ieri şi a condamnat la două luni închisoare, pe căpitanul Teodorescu Gheorghe, din Reg. 29 Infanterie, pentru abuz de putere.

x **De la Asociaţia Feministă.**—Luni 4 Decembrie ora 5 p. m. Asociaţia pentru Emanciparea Civilă şi Politică a Femeilor Române, la sediul ei din str. Lăpuşneanu (Cercul Didactic) va ţinea obicinuita şedinţă când D-na av. Eliza Grigoriu va vorbi despre: *Drepturile Femeei câştigate până în prezent.*

D-na Elena Meissner va prezida, făcând comunicări importante şi D-na prof. Eliza Iosif va face comunicări internaţionale interesante.

Toate membrele precum şi persoanele ce se interesează de această mişcare, sunt rugate să nu lipsească.

x **Dela Teatrul Naţional.**—Astăzi are loc matineu şcolar cu piesa d-lui Adrian Pascu *„Domniţa Zăpădiţa"*.

Sâmbătă şi Duminică seara, se joacă *„Gaudeamus"* de Andreew; Duminică în matineu *„Domino"*.

Viitoarea premieră va fi cu delicioasa operetă: *„Domnişoara dela Poştă"*.

Dureri de cap, gripă, guturai combate **DALIN** cel mai bun antinevralgic

ULTIMA ORĂ

Rătuială în Cameră între nat.-creștini și nat.-țărăniști

Discuția Goga-Mihalache

București 6.—In ședința de ieri a Camerei, d. *Lascu* a cetit declarația partidului georgist, care se obține dela discuția mesajului.

D. *Octavian Goga* a vorbit apoi la mesaj. Dsa susține necesitatea schimbării concepției de stat, pe baza ideii naționale.

Pentru această necesitate a făcut fuziunea cu d. Cuza, că-

d. O. GOGA

ruia îi aduce mari elogii. Pe acelaș drum se înălnește și cu d. Vaida.

D. Goga vorbește apoi de întrunirea dela 14 Noembrie, protestând contra acuzațiunii național-țărăniștilor, că partidul național-creștin a lucrat în înțelegere cu guvernul.

Polemica Goga-Mihalache

D. Mihalache: Intr'adevăr, d-voastră vă țineți înțeles cu d. Tătărescu.

D. Goga protestează și spune că partidul nat.-țărănesc ar fi renunțat în orce caz la demonstrația de la 14 Noembrie. A așteptat însă audiența d-lui Mihalache la Rege, spre a avea o platformă.

D. *Mihalache*: Noi am renunțat, în urma apelului Suveranului.

D. *dr. Lupu*: Dle Goga, noi te ascultăm pentru talentul d-tale. Până acum puteam să te întrerup de 20 ori.

D. Goga spune că n'a avut nicio înțelegere cu guvernul. La 14 Noembre voiam să afirm numai forța partidului meu. D. Mihalache trebuia însă, să păstreze mai multă discreție față de suveran.

D. Mihalache: Nu primesc asemenea lecții, dela acela care anunță că la îngălbenirea porumbului va veni la utere.

D. Goga: A fost o rețetă a meteorologiei mele politice. Ea a eșuat, însă n'am vorbit de Rege.

D. Goga s'a adresat justiției

D. Goga protestează apoi contra acuzației nat.-țărăniștilor, că partidul național-creștin a luat 20 milioane lei dela guvern. Această acuzație e o infamie și m'am adresat justiției. D. Goga cere d-lui Inculeț să precizeze adevărul.

D. Inculeț spune că la început d. Goga a cerut autorizație pentru adunarea dela 14 Noembre. Apoi s'a primit o cerere în același sens din partea nat.-țărăniștilor. Guvernul a socotit prudent să oprească ambele manifestațiuni.

D. Inculeț desminte apoi că d. Goga a fost înțeles cu guvernul și că ar fi dat bani partidului nat.-creștin.

O amenințare

D. *Goga*: Atacurile național-țărăniste sânt calomnii. Ceva mai mult; sânt infamii, la care nu se poate răspunde cu vorba, ci cu pumnul.

D. *Mihalache*: Dle Goga, îmi pare foarte rău de acest exces de limbaj. E o frază „candidă", ca cele din „Țara Noastră" și „Porunca Vremii".

D. *Goga*: „Porunca Vremii" nu-i subt ordinele mele.

D. *Mihalache*: Mă mir că puteți protesta contra calomniei, când presa d-voastră publică tot felul de calomnii

d. I. MIHALACHE

împotriva mea și când sânteți patronul acestei prese.

D. *Goga*: „Țara Noastră" există de 30 ani și permanent a avut o linie românească.

Ora fiind avansată, d. Goga a rămas să-și continue discursul în ședința de Luni.

Marți va vorbi d. A. C. Cuza iar Mercuri, d. Mihalache va ceti declarația partidului nat.-țărănesc.

Pățania penibilă a unei domnișoare

Ademenită și maltratată de un tînăr, în Nicolina

D-ra Ecaterina Budu s'a prezentat la poliția locală, reclamând următoarele:

Pe când venea aseară dela fabrica „Țesătura"-Socola, a fost acostată pe drum de un tânăr, care a început să-i facă propuneri rușinoase.

Fata a vrut să se depărteze, dar tânărul în chestiune a urmărit-o, continuând tot drumul să-i vorbească.

D-ra Budu însă, nu i-a răspuns nimic. Atunci tânărul s'a năpustit asupra ei, maltratând-o. Apoi a amenințat-o că o va desbrăca și o va arunca în pârâul Nicolina, în cazul când nu-l va urma acasă la dânsul.

Tânăra a început să plângă și să strige după ajutor, dar strada fiind pustie, nimeni nu a auzit-o.

D-ra Ecaterina Budu își încheie reclamația, arătând că ar fi fost dusă apoi cu forța în casa tânărului din mahalaua Frumoasa...

Organele polițienești au întreprins imediat cercetări, reușind să identifice pe agresor. El se numește Vasile Căscăescu și domiciliază în mahalaua Frumoasă 45.

Căscăescu va fi adus la chestură și interogat la biroul judiciar.

x Siropul fortifiant Dr. Ratianu aprobat de Consiliul Sanitar Superior, se recomandă cu mare succes copiilor ymfatici, anemici, scrofuloși și rachitici pentru purificarea și regenerarea sângelui, înlocuind Untura de Pește. Nu produce jodism. Depozit Farmacia Dr. Ratianu, str. Cuza-Vodă 48.

Războiul colonial

Abisinienii încep ofensiva

De la cartierul italian din Amara se anunță că abisinienii au pregătit ofensiva spre Makalle.

Trupele abisiniene, concentrate în număr mare, sânt, bine echipate și înarmate.

Ciocniri cu detașamente avansate, au și început la sud de Makalle.

Din interior, vin mereu spre fronturi transporturi de arme și muniții.

Pe frontul de sud, se observă deasemeni concentrări abisiniene.

*

Presa italiană afirmă că patriarhul copt din Egipt vrea să facă un demers pentru încetarea războiului.

Neînțelegerile din partidul liberal

Acțiunea d-lui Dinu Brătianu.—Situația va tărăgăna până la trecerea partidului în opoziție

București 6.—Se știe că d. Dinu Brăteanu a întocmit un memoriu pe care l-a trimis M. S. Regelui și membrilor guvernului.

Șeful partidului liberal arată că: 1) înzestrarea armatei este insuficientă și făcută în ritm prea încet; 2) nu aprobă regimul comerțului; 3) unele măsuri ale guvernului nu cadrează cu programul partidului liberal.

Dezaprobă și felul cum se face noua lege a presei.

La acest demers al șefului partidului, d. Tătărescu a dat imediat replica aseară, la consfătuirea majorităților, declarând că își va continua acțiunea așa cum înțelege și că va vorbi deschis după 15 Ianuar și va răspunde tuturor acelora care sabotează acțiunea guvernului.

Prin urmare, conflict pe față.

*

Sânt persoane în ambele tabere, care caută o aplanare. Dar șansele sânt puține.

Tactica d-lui D nu Brătianu este de a menține situația actuală, până la trecerea partidului în opoziție. Atunci, va porni de îndată acțiunea pentru reîntregirea partidului,—adică unirea cu georgiștii.

*

D. Bebe Brătianu a făcut aseară o lungă vizită d-lui ministru Victor Antonescu.

Informații

x O NENOROCIRE s'a întîmplat ieri în satul Hecidiagă Lespezi.

Lucrătorii Ion Pisal și Gh. Borza, coborînd într'o fîntînă spre a o curăți, au fost asfixiați de gaze.

Sătenii au sărit în ajutor, dar n'au mai putut scoate decît cadavrele celor doi lucrători.

x Doamnele din Comitetul *„Caravanei Milosteniei"* (Asistența Socială) sunt rugate a se întruni (chiar și acele care n'au chetat) Sâmbătă 7 Dec. ora 11 jum., în localul Oficiului de Asistență Socială din curtea Primăriei, (aducând banii și lucrurile colectate), pentru a se consfătui asupra modului de distribuire.

x Subscrierile la tranșa II-a a împrumutului de înzestrare, au fost prelungite până la 31 Decembre.

x *Tyib. Botoșani* a reconfirmat ieri, pentru a 10-a oară, mandatul de arestare a banditului Coroi și a complicilor săi.

x La chestura locală continuă cercetările pentru identificarea indivizilor, cari au atacat aseară un grup de gardieni, în timp ce transportau câțiva deținuți de la închisoarea Galata.

S'au otrăvit două tinere ieșence

Una din mizerie; alta din motive sentimentale

O impresionantă încercare de sinucidere s'a întâmplat aseară în localitate.

Tânăra Clara Ari, în vrâstă de 16 ani, lucrătoare la un atelier de blănărie din str. Cuza Vodă 161, a încercat aseară să-și pue capăt vieții, înghițind o cantitate de tinctură de iod.

A fost transportată în grabă la spitalul Sf. Spiridon, unde i s'au dat îngrijirile necesare.

Actul disperat se datorește mizeriei.

Deasemenea a fost transportată la spitalul Sf. Spiridon, tânăra Galina Fedman, în vrâstă de 22 ani, din str. Socola, care a încercat să se sinucidă, înghițind o cantitate de spirt denaturat.

Cauza actului disperat e de ordin sentimental.

Excrocherie îndrăzneață

sub numele lui Petrache Lupu

Lugoj 6.— La Bocșa și-a făcut apariția un individ care s'a dat drept ciobanul Petrache Lupu dela Maglavit.

Cu aspect de cuviosie, și însoțit de alți indivizi travestiți în preoți, falsul Petrache Lupu a înșelat pe săteni și a strâns însemnate sume de bani.

Când s'a aflat excrocheria și au intervenit autoritățile, excrocul dispăruse fără urmă.

Congresul general

al personalului sanitar auxiliar

Astăzi dimineață s'a deschis la Ateneul Tătărași, congresul general al personalului auxiliar sanitar din toată țara. Din București participă pe lângă mulți delegați și d. Gh. Tomnia președintele general al asociației.

Congresul este prezidat de d. Gheorghiu-Iași, președintele secției locale.

La acest congres se vor discuta o serie de chestiuni profesionale între cari mai importante sunt: salarizarea și practica ilegală a micii chirurgii.

La urmă se va întocmi un memoriu care va fi înaintat ministerului sănătății.

Serbătorirea d-lui Nicu Petrea

la Clubul Averescan

Averescanii ieșeni au serbătorit aseară printr'un banchet la Clubul partidului Poporului din str. Lăpușneanu, pe d. avocat Nicu Petrea

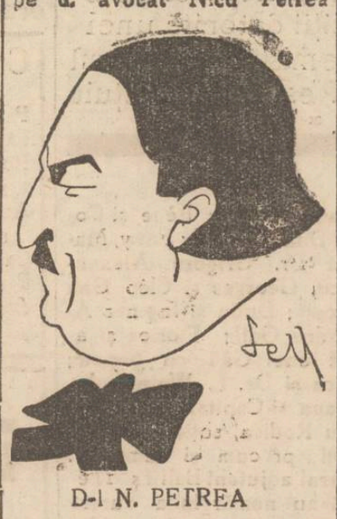

D-l N. PETREA

vice-președintele organizației, cu prilejul zilei sale onomastice.

Ședința de serbătorire a fost prezidată de d. *Petre Pogonat* președintele organizației.

Ridicând primul toast, d-sa relevă personalitatea serbătoritului în cariera profesională și politică, exprimându-și dragostea pentru d. Petrea.

D. *maior Eug. Constandachi* aduce omagii serbătoritului exprimându-și admirația pentru caracterul d-lui Nicu Petrea.

Au mai ținut toasturi impresionante pentru serbătorit domnii căpitan Caimacan, A. Leibovici, Gr. Țurcanu, av. Pompiliu, Eug. Ștefanovici, Const. Căpriță, colonel Vasiliu, căp. Florea Popescu, Z. Avramescu, Topală, C. Hardt, B. Rozner, Sava etc.

Tuturor le-a răspuns serbătoritul în cuvinte extrem de emoționante.

Cu acelaș prilej a fost serbătorit și d. căp. N. Zaharna și ceilalți membri ai clubului cu numele de Neculai.

REP.

Știri școlare

Inspectoratul școlar a fost înștiințat de minister că s'a decis rechemarea d-lui Marin Benghiu din postul de subrevizor școlar din Basarabia. D-sa își va relua postul dela școala din Crețești-Fălciu.

*

Ministerul a aprobat funcționarea d-lui Dumitru Atudorei ca învățător la școala primară israelită-română din Tg. Frumos.

*

Prin înalt decret regal au fost definitivate 29 învățătoare reușite la examen, din județele: Iași, Roman, Vaslui Bacău, Neamțu, Fălciu și Botoșani.

*

Inspectoratul școlar a primit dela serviciul sanitar al municipiului o adresă prin care se cere închiderea tuturor școlilor din orașul Iași în ziua de Joi 19 Decembrie, pentru a se dezinfecta localurile.

Se crede că cererea va fi aprobată.

Ne vine la Iași un pianist

cum n'a mai fost de mult

E vorba de *Ruda Firkusny* genialul pianist ceh, care va concerta în seara de *Miercuri 18 Decembrie*, în sala Teatrului Național din Iași.

A debutat la Praga și a doua zi după concertul care a stârnit senzație în cercurile muzicale cehe, gazeta cea mai autorizată din Praga a scris: „Succesul a fost nemăsurat de mare. Acest tânăr pianist ne-a uit cu tinerească interpretare dată lui Chopin și splendida tehnică dovedită în interpretare lui Liszt".

Următor acestui succes, Ruda Firkusny pleacă la Berlin și acolo criticul muzical al ziarului „Morgenpost", salută pe noul pianist sunând: „Firkusny a fost înzestrat de natura cu absolut toate însușirile unui geniu muzical. Ca tehnică și interpretare poate rivalisa cu cei mai străluciți virtuoși".

Ruda Firkusny a fost invitat să vină la Iași și acceptat acest să invitație în urma recomandațiunei ce a fost făcută de compatriotul său Jan Kubelik și anume că Iașul este un centru muzical prieput „cu un public care, dacă este exigent, știe să fie și entuziast".

Gestul disperat al unui ieșan

părăsit de iubita lui

Tânărul V. Lupea, domiciliat în str. Bularga 5. a încercat să se sinucidă, consumând o cantitate de tinctură de iod. Vecinii l-au transportat la spitalul israelit. unde medicii i-au dat îngrijirile necesare.

In urmă, Vasile Lupea a povestit că a încercat să-și pue capăt vieții, din pricină că fusese părăsit de iubita sa, care a plecat acum câteva săptămâni în Basarabia, mărităndu-se cu un tânăr de acolo.

STR. POLIȚIENEASCĂ

AGRESIUNE INTR'UN LOCAL

DIN STRADA ARCU

D. I. Naforniță din str. Vasilanta Uzinei 2, a reclamat la poliție că pe când se afla aseară în localul „Skmari" din str. Arcu, a fost victima unei agresiuni din partea câtorva indivizi necunoscuți.

Aceștia au tăbărât fără nici un motiv asupra sa, maltratându-l. In urmă agresorii au dispărut. Intreprinzându-se cercetări, unul din ei a fost identificat și înaintat poliției. El se numește V. Damian din str. N. Ganea, funcționar.

— Indivizii Zalman Marcopschi din str. Trancu 22 și S. Sanin din Broscăriei 23 au provocat aseară scandal și au spart geamurile la ceainăria d-nei Vexler din str. Socola 38 Ei au fost înaintați chesturei.

ACCIDENTUL vaporului „Dacia"

Constanța 6.—Vaporul „Dacia" s'a izbit de chei la Istanbul și a căpătat o spărtură. Pe drum până la Constanța, pompele au fost mereu în funcțiune, pentru a scoate apa care pătrundea în vapor.

Cutremur de pământ

Roma 6--Un violent cutremur de pământ s'a produs în regiunea Potenzza. Victime omenești nu s'au produs, dar pagubele materiale sânt foarte mari.

Cu bani puțini cumpărați cadouri frumoase, de Sft. Neculai, la EDUARD

100 Lei premiu gratuit fiecărui cititor al romanului „Dictatura Amorului" sau DRAGOSTE UNDE VĂ DUCI? Amănunte în fascicola 3-a, 52 pagini, copertă color numai LEI 3.

APARATE DE RADIO „STANDARD" Ultima perfecțiune a sezonului 1936 —la „RECORD" Str. Lăpusneanu 77 — IAȘI

Peste câteva zile apare Almanahul ziarului POLITICA

82 I. C. Brătianu cumpără AUR diniți, bijuterii etc plătind cel mai bine

x JUCĂRII la Bazarul minunat dela Librăria Națională str. Lăpusneanu 28

Citiți zilnic Opinia

Joi 12 Decemb. Joi 12 Decemb. CELEBRA OPERETĂ Domnișoara dela Poștă Muzică de Guilbert MONTARE FASTUOASA COSTUME NOUI Numeroase mari tualete de seară, executate după modele originale, creațiuni ale pictorului Th. Kiriacof Cor. Figurație în furi noui. Orchestră 20 persoane

Cinema Phönix ASTAZI se reprezintă Cântărețul Parisului O realizare franceză în care se arată viața cântăreților de stradă, cu GEORGE THILL. Al doilea film D-soara e măritată

ANUL XXXII No. 8601

ABONAMENTE
Lei 350 . . . . pe un an
„ 180 . . . . „ 6 luni
„ 90 . . . . „ 3 „
„ 1000 . . Instituții publice

ATELIERELE TIPOGRAFICE
IAȘI. — STR. LAPUȘNEANU 37

Telefoane | Redacția 391, Administrația 394, Serviciul de noapte 367

6 PAGINI 1 LEU

OPINIA

Ziar popular cotidian

DUMINICA 8 DECEMBRIE 1935

BON No.55 | SERIA 63-a Premii gratuite OPINIA

Carnetul Săptămânii

Bucureștiul și provinciile

Conform terminologiei la modă, s'ar putea zice că ne aflăm în „săptămâna Unirilor" Unire cu Bucuvina, Unire cu ținuturile ardelene, comemorate cu toată căldura, și cu fost, prilej de a reaminti căror fapte mari datorim România de azi! Totuș, s'ar părea că acest cuvânt magic de „Unire" presupune anumite condiții juridice care îl fac să se deosebească de acel de „anexiune" și că regiunile alipite ar putea pretinde anumite drepturi decurgând din fapte, chiar dacă a fost vorba de unire fără condiții, în felul în care și Moldova propriu zisă unită cu Muntenia la 1859 ar putea, de altminteri, să ridice pretenții drepte în conformitate cu interesele ei locale cele mai legitime.

Nimeni nu manifestă însă atari veleități, de teamă să nu fie taxat de separatist, de trădător, etc., astfel că singurele interese locale care astăzi sunt susținute până dincolo de orice limită, rămân acele ale Bucureștilor. Atât de bine sunt ticluite lucrurile de cei interesați că dacă un cetățean, în țara asta, recomandă concentrarea învățământului tehnic, sau culinar, sau [illegible] în Capitală, imediat este considerat ca un geniu și ca un apostol al neamului; dacă însă o voce ar cere desființarea Politehnicei din București în profitul celei de la Temișoara, o atare obrăznicie ar tăia respirația a 18.000.000 de Români. Suntem bine dresați, nimic de zis!

Rezultatele sistemului actual sunt însă îngrozitoare. Iașul moare, Chișinăul moare, Cernăuțul moare, Brăila și Galații mor, numai Bucureștiul înflorește și reîntinerește pe fiece zi. Se poate deci spune că Unirea a profitat ținuturilor alipite, în special Basarabiei care lipsea complect de drumuri, de școli și de spitale rurale, dar nu și centrelor urbane din acele regiuni al căror rapid declin este izbitor. Dacă continuăm acest sistem absurd fără împotrivire și fără nici o măsură de îndreptare, *România de mâne va fi un popor de țărani cu o burghezie aproape exclusiv bucureșteană.*

Ori credem că ținuturile alipite n'au înțeles prin Unire să-și jertfească pătura orășenească în formație și avem sentimentul net că s'a întâmplat un fapt care n'a fost dorit și care este de natură să creeze într'o bună zi o rezistență a căror perspective nu pot fi decât neliniștitoare.

Favorizat de tradiții cărturărești, Bucureștiul urmează pilda Parisului care a stors toată energia Franței. Dar Parisul a jucat cât rol în crearea Franței decât Bucureștiul în acea a României; iar pe de altă parte Parisul regretă că constituirea Statului francez prin anexiuni succesive a dus la consecința fatală dar dureroasă că orașul-lumină trebue să prezideze la destinele unei țări întunecate. Cu atât mai mult capitala noastră care a profitat de unirile treptate a unor provincii ce reprezintă același sânge și același grai trebue să concedă, centralismul la noi nefiind o necesitate, că fiecare regiune are dreptul la o dezvoltare liberă și că disprețul față de provincii este cu desăvârșire nejustificat și blamabil.

NECULAI DALU

Războiul colonial

Ofensiva Abisiniană

Câmpul din apropierea orașului Makalle, unde abisinienii au început ofensiva. Trupele italiene s'au concentrat în grabă, spre a face față atacurilor.

Din toată lumea

Mărcile de război

Plicurile cu scrisorile pe care le trimet soldații italieni de pe frontul abisinian, au o marcă postală de război și o stampilă specială. Aceste plicuri sint păstrate cu grijă, nu numai pentrucă reprezintă o amintire impresionantă, ci și pentru valoarea lor deosebită.

De pe acum colecționarii au început să caute mărcile speciale ale războiului din Africa. Astfel cițiva filateliști din America au cerut un număr important de asemenea mărci, oferind un preț foarte bun. Familiile soldaților italieni au început să vindă timbrele și așteaptă probabil mereu alte scrisori de pe front.

Ceapa ca desert

Am relatat acum câteva zile, că la un banchet din Berlin s'a servit ca desert o specie de pătlăgele roșii foarte dulci.

In legătură cu aceasta, o doamnă din Iași a ținut să ne comunice la telefon, că și ea a izbutit să obțină un desert la fel de original. Desertul e făcut din...ceapă, care preparată într'un anumit fel, ar avea gustul unei delicioase prăjituri.

Am fi dorit să informăm mai precis pe cetitoarele noastre asupra acestei specialități gastronomice. Insă doamna dela telefon n'a vrut să ne spuie nici numele ei, nici modul de preparare, dorind probabil să păstreze strict personal rețeta desertului de ceapă. In orce caz ne bucură, că avem și noi maestrele noastre în arta culinară!

Savantul distrat

Am anunțat că zilele trecute a încetat din viață la Paris savantul francez Charles Richet laureat al premiului Nobel.

Se povestește că Richet era tipul savantului distrat. Astfel, intr'o zi, pe când se afla in laborator. a auzit bătând în ușă. Savantul a deschis ușa și a văzut pe un domn, care l-a întrebat unde este d. Richet.

Profesorul, foarte serios și convins, a răspuns: „D. Richet nu este aici. E în laborator și are de lucru".

Vizitatorul a plecat și n'a știut că a vorbit chiar cu Richet.

Clubul ochilor verzi

La Chicago a luat ființă un club al ochilor verzi.

Gruparea numără până acum 83 membri și bine înțeles toți au ochii de culoare verde.

In manifestul lansat se arată că clubul are un dublu scop. In primul loc de a promova culoarea verde, care este cea preferată de membri. Și în al doilea rând, de a risipi credința că oamenii cu ochii verzi ar fi vicleni și prefăcuți.

Boala lui Hitler

Un locuitor din Hamburg, anume Martin Ritzmann, a fost arestat și dat în judecată. El afirmase în public, că Hitler suferă de o boală curioasă la gât, care ar fi un efect hereditar.

Locuitorul a fost imediat condus la poliție și s'a interzis subt pedeapsă, de a se răspândi versiuni diverse cu privire la starea sănătății lui Hitler.

Statul pregătește

O nouă scumpire a vieții

Sporirea impozitului pe cifra de afaceri

Statul nostru, care s'a dovedit că n'are nici o concepție de organizare a veniturilor decât: impozite și mereu impozite,—pregătește un nou spor al impozitului pe lux și cifra de afaceri.

Acest impozit aduce anual peste 2 miliarde lei. Sporul proectat de guvern, prevede urcarea randamentului cu încă un miliard. Prin urmare sporul va fi de circa 50 la sută.—adica, extraordinar!

Se înțelege că industriașii și comercianții vor revărsa noile taxe, asupra consumatorilor—scumpind considerabil mărfurile.

Dar nici negustorii nu-s bucuroși, pentrucă prin noua scumpire își vor scădea volumul afacerilor.

Și astăzi când scumpetea este excesivă, afacerile reduse, banul depreciat, iar veniturile tuturor la un nivel insuficient, — cum își închipue guvernul că ar putea fi suportată o nouă scumpire a vieții? Și la ce rezultat cred domnii de la București, că s'ar putea ajunge?

LR.

Cum se face ordine în Mexic

In Mexic s'au produs recent tulburări comuniste, care au provocat ciocniri de stradă destul de violente.

Pentru restabilirea ordinei, polițiștii utilizau și lassouri (lațuri), spre a prinde pe turbulenți. Clișeul nostru prezintă aceasti scenă originală.

Plăceri curioase

Un ziar din New York menționează câteva „plăceri moderne" ale transoceanicilor.

Astfel unii americani nu beau cafeaua neagră fără piper. Alții nu pot dormi, dacă în odaie de culcare nu cântă radio-ul în permanență. Alții își fumează havana numai în baie, lungiți în cadă. In sfârșit alții nu se pun la masă, dacă nu li se oferă o porție de oase spre a le suge.

Intr'adevăr, plăceri americane!

Cetatea Sfântă

XIII

de M. I. DUFF

La început era tăcerea.

Tăcerea masivă în care planetele s'au desprins și s'au pornit în largul infinitului, gravitând în gol — filă albă precedând întâiul capitol din opera lui Dumnezeu.

Tăcerea desăvârșită în care a încolțit și a crescut, s'a desfășurat și a copt tot ce e ființă și subs anță.

Tăcerea albastră în care s'a petrecut momentul cosmic cel mai important, când spiritualitatea a sărutat materia.

Tacerea subțiată, străvezie, în care Dumnezeu s'a arătat proorocului Ilie.

„Și zisei, ieși și așează-te pe munte în întâmpinarea Domnului, căci iată trece Dumnezeu și înaintea lui, vânt puternic și cumplit-desp'când munți și sfărâmând stânci—în vânt nu e Dumnezeu.

Și după vânt veni cutremur—în cutremur nu e Dumnezeu.

Și după outremur, foc—nici în foc nu s'arată Dumnezeu.

Și după foc, zvon tăcut, subțiat. Și cum auzi, Elyahu numaidecât își acoperi fața cu antereul lui, se puse în ușa peșterei și iată o voce veni spre el. (Regii I 19 | 11).

Nectarul cuvântului scurs din strugurii copți ai tăcerii, a fost turnat în file și păstrat nealterat pentru vecinicie, între scoarțele sfintei scripturi. Tăcerea fiind cel mai trainic pergament pe care s'a așternut slovă sfântă și portativul pe care s'au statornicit notele simfoniei cerești.

De totdeauna îmi plac oamenii cu grai abundent, îi uit însă unul după altul, oricât de plăcută le-a fost vorbirea. In schimb îmi rămân întipăriți în minte acei cari s'au făcut remarcați prin modul chibzuit de a-și cheltui cuvântul, având un cult pentru grai, dar din grație divină și distincție cerească, deferit numai omului printre toate celelalte vietăți.

Astfel n'am putut uita pe palestineanul Gherson Lapides, nepotul unui venerat cărturar din România, care acum 70 de ani, fiind încă tânăr a emigrat în țara profeților, deși pe vremea aceia, acest voiaj era legat de multe primejdii — nu l'am putut uita, și vizitând Ierusalimul am căutat să-l văd.

Pe acest Lapides, scund, oacheș și iute în mișcări l'am cunoscut acum un sfert de veac, cu ocazia trecerei sale prin Iași; m'a impresionat erudiția lui și sgârcenia cu care își cheltuia vorbele. Taciturni sunt de obiceiu oamenii care au grijă să-și ascundă gândurile și rezervați în a-și afirma o părere. Lapides nu e dintre aceștia; sincer și cu sufletul totdeauna pe buze, nu se sinchisește să-și afișeze părerile cu orice ocazie, atunci când și le-a format; însă în exprimarea lor face economie de cuvinte.

Tăcerea lui, departe de a fi cochetărie sau afectare, îți face impresia că omul este convins că dispune de un număr limitat de cuvinte și aurul acestui tezaur trebue întrebuințat cu cea mai mare luare aminte.

La ora când vântișorul venind dinspre munții înconjurători ai cetății sfinte, potolește dogoreala zilei, m'am pornit în orașul vechiu spre casele Amsterdam (despre cari am mai pomenit în aceste note) unde Gherson Lapides

Continuarea în pagina II-a

Zîmbetul zilei

redactat de I. BERG

Valul de scumpete

Constatări și măsuri

E mare scumpete. S'au scumpit alimentele, s'au scumpit stofele și toate celelalte articole. Intr'adevăr se poate spune acum, că viața e *scumpă* tuturora!

In plus se menține și specula. Dealtfel, întrucât există la noi o lege contra speculei, e firesc ca specula să se mențină. Și fiindcă e vorba de lege, se speculează... în lege!

Dar cea mai mare speculă e cu alimentele. Dacă trebuie să iei un aliment, trebuie să dai... faliment!

Hrana principală, pâinea, s'a scumpit din nou. Se afirmă că exportul a scumpit pâinea. Noi știm însă precis, că primăria a scumpit-o.

Prețul pâinii s'a majorat cu un leu. Dar ca să nu fie vorba numai de o urcare, primăria a admis și o reducere. Astfel s'a redus greutatea pânii dela un kgr. la 850 de grame. In această cantitate intră cuie, gândaci, nasturi, sfoară, clei și... puțină făină.

Evident, contra scumpetei generale, cetățenii protestează energic. In urma acestor proteste s'a dat următorul comunicat:

1) Pentru guvern cel mai *scump* lucru este puterea. Dar contra scumpetei n'are nicio putere.

2) Pâinea s'a scumpit, deoarece toți guvernamentalii au intrat în pâine.

3) Făina a fost scumpită, întrucât guvernul e... scump la făină. Deasemenea s'a scumpit orzul, fiindcă guvernul a stricat tot orzul pe gîște.

4) Guvernul a scumpit și stofele, deoarece crede că fiecare cetățean are ceva... *stofă* în el.

5) Se recomandă totuș fiecărui negustor să nu fie scump, întrucât ...scumpul mai mult păgubește.

6) Guvernul recunoaște că toate lucrurile s'au urcat. Dar guvernul va veni și cu o scădere: se vor scădea toate lefurile.

7) Alte dispoziții nu se pot lua. Impotriva scumpetei guvernul n'are măsuri, deoarece nici scumpetea n'are nicio măsură.

Modificare

— Cum s'a modificat regimul de comerț?

— S'a desființat cota veche, dar s'a înființat o cotă nouă, care este egală cu cea veche.

Tancul și magarul

— Fabulă internațională —

Intr'o țară unde crește
Adevărul din fantasme,
Unde viața se'mpletește
Cu enigme și cu basme;
In ținuturi milenare
Cu superbi eucalipți,
Unde'n raza dela soare
La minut ai puii fripți;
Intr'o lume de poveste
Cu romantice prințese,
Unde însă apa este
Una din delicatese;
Pe-o potecă izolată,
Un măgar lăsat pe-afară
Se'ntâlnește de odată
Cu un tanc din altă țară.
— „Tancule, măgarul zice,
Vreau tovărășie bună.
Eu știu drumul pe aice;
Hai să mergem împreună".
— „Noi, tovarăși? îi răspunde
Tancul grav și temerar;
Te strivesc în trei secunde.
Nu uita că ești măgar".
Și pornește ca o turmă
Tancul nostru viforos,
Iar măgarul vine'n urmă
Umilit și păcătos...

Și așa, condus de soartă,
Prin ținutul de mister
Tancul îndrăzneț își poartă
Trupul uriaș de fer.
Merge-o zi, și trei, și zece...
Cad copaci și case'n cale,
Căci pe unde tancul trece,
Face scrum și lasă jale.
Amețit de strălucire,
Tancul a uitat de mult
De fugara întâlnire
Cu măgarul cel incult.
Dar de-odată se oprește.
Drept în drum se'nalță-un munte.
Tancul strașnic se căznește
Și se luptă să-l înfrunte.
Intr'o încordare lungă
Face un efort teribil,
Dar pe munte sus s'ajungă,
E exclus; e imposibil.
In postura-i disperată,
Tancul simte tot calvarul,
Când subit, din urmă, iată
Că apare și măgarul.
Animalul nu se'ncurcă
Pe îngusta cărăruie.
El tot urcă, și tot urcă,
Până când în vârf se suie.
Tancului îi piere gluma,
Iar măgarul e voios:
— „Tancule, ce zici acuma?
Eu sânt sus, iar tu ești jos"...

MORALA

Pentru omul drept și franc
Rezultatul este clar:
Și-un măgar devine tanc,
Dacă tancul e măgar.
Așa dar, pornind spre tanc,
Ca să nu sfârșești hilar,
Când ești tanc
Nu-ți pune'n frunte
Un măgar
Ca adversar.

Continuare în pagina II-a

TRINACO
FABRICA DE CIORAPI ȘI FLANELE CERNĂUȚI
Sucursala Iași Str. Ștefan cel Mare 11

Se apropie Sft. Sărbători.
Trebue să cumpărați diferite atenții
Nu neglijați a vizita Parfumeria
„ELEFANT"
Iași str. Cuza Vodă 62
unde veți găsi cadouri mici și mari, cu prețuri foarte eftine.

Studio de Dans
Str. Ștefan cel Mare 29 — *Curs comun studențesc* 400 lei.
Inscrieri zilnic 2—10. *D-ra IRYTA VERO Prof. de Dans*

De Răceală
Păzește-te pe timp de Ceață și Umezeală

ATENȚIE LA TABLETĂ
TESTA
COMBATE și VINDECĂ
RĂCELI - GRIPĂ
ARSIȚĂ
JUNGHIURI - NEVRALGII
ALGII - REUMATISME
Feriți-vă de imitațiuni și înlocuire.

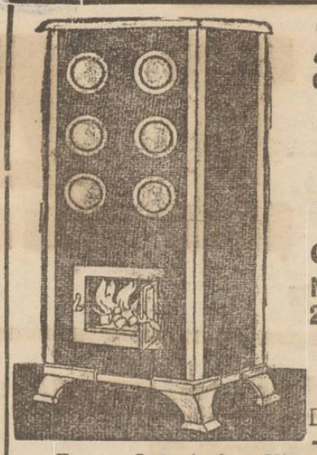

Zeci de mii
cumpărători satisfăcuți dovedesc că Soba
„ZEPHIR"
este între toate sobele
cea mai bună
Numai 10 kg. lemne necesare în 24 ore ptr. o cameră normală
D. Szánto & Fiul
Oradea
De găsit în mai toate orașele — Cereți prospect gratuit —
Repr. Ing. Arthur Klepper, str. Lăpușneanu No. 35
Leopold J. Schönblum, str. Lozonschi No. 12

Aparate de Radio
Columbia
Senzația sezonului 1936
La mag. PHOENIX
STR. LĂPUȘNEANU 44
Vinde și în rate lunare

In interesul Dv. cereți sare, zahăr și făină numai în SACI DE HÂRTIE à 50 kg., fiindcă sunt rezistenți, eftini și higienici.

Ce trebue știut despre Untura de Pește medicinală

Cercetările științifice recente asupra unturei de pește medicinală a stabilit că untura de pește veritabilă de Norvegia conține o importantă cantitate de **Vitamină A** și **D**, cu un raport între ele de 1:6 și că aceste **Vitamine** lipsesc din calitățile inferioare de untură de pește. Pe lângă vitamine untura de pește mai conține *iod* în combinația organică și o materie grasă forte asimilabilă care îngrașă organismul.

Astfel se explică *efectul binefăcător al Unturei de Pește de calitate superioară* asupra persoanelor slabe, lymfatice, scrofuloze sau rachitice.

Farmacia Dr. Ratianu Iași Cuza Vodă 48, din principiu importă o calitate superioară de Untură de Pește direct din Alesund Norveg a și cu această prepară zilnic **Untură de Pește Iodoferată** cu efect calitate și mai mare pentru purificarea sângelui și întărirea organismului.

Quadrat Riga

Atențiune

Subsemnata Rebeca Iancovici internă la Vatra Luminoasă „Regina Elisabeta" București, revenind în localitate pentru un scurt timp în strada Cazaban 17 (lângă Manufactura de tutun), aduce la cunoștința tuturor că împletesc și lustruesc scaune de paie de orice formă: rotunde, ovale, fotoliuri, balansoare, etc. Cu un pai fin și trainic garantat durata 15—20 ani cu prețuri extrem de reduse. din vechi se prefac în noui. Trimiteți o c. p. și vin la domiciliu.
REBECA IANCOVICI
Str. Cazaban 17
(lângă Manuf. de tutun) Iași

DOCTOR
ADRIAN ȘTEFĂNESCU
MEDIC DE SPITAL
Boli interne și nervoase
Consult. 4—6 p. m.
Str. I. G. Duca, Nr. 16
(fostă Muzelor)

TUSĂ GREA
RĂCELI LA PIEPT

STOP
-SIROP-
VINDECĂ ÎN SCURT
BRONȘITE
RĂGUȘEALĂ-TUSĂ
DURERI DE GÂT
CATAR

Zimbetul zilei

(Continuarea din pag. I-a)

Bonboane acre

—Intre o femeie frumoasă și alta inteligentă, bărbații preferă întotdeauna pe femeia... bogată.

— Indrăgostiții sânt ca și chibriturile: cum se aprind, cum își pierd capul.

— Partea tare a sexului slab este că știe să găsească partea slabă a sexului tare.

— Femeile au o dublă vină: nu spun ce gândesc și nu gândesc ce spun:

*

Am primit la redacție următoarele două epigrame:

Balurilor filantropice

Pretutindeni se constată,
Că la balurile'n toi
Lumea este desbrăcată,
Ca să'mbrace pe cei goi.

*

Unul poet

Când am primit volumul
Distinsului poet,
Am exclamat: ce bine-i
Să fii analfabet!

Clipe vesele

— Mamă, dă-mi cinci lei.
— Nu-ți dau.
— Te rog să-mi dai cinci lei.
— Nu-ți dau.
— Bine; atunci mă duc la Nicușor, care este bolnav de scarlatină.

*

La școală. Profesorul întreabă:

— Dacă mama are opt mere și vrea să le împartă la cinci copii, ce face atunci?

Face compot, domnule profesor.

DE INCHIRIAT cameră mare spațioasă, cu ieșire la stradă în fața Palatului de Justiție. Str. C. A. Roseti 47. Poate servi pentru locuință sau birou.

FRĂULEIN la un copil de 6 ani se caută de urgență. A se adresa str. Nemțească 14. Ușa din stânga. Eventual telefon 710.

La Teatrul Național

D-ra dela Poștă...

— Celebra operetă a lui Gilbert —

Viitoarea premieră a scenii noastre va fi melodioasa operetă cu muzica de Gilbert: *„D-ra dela Poștă"*.

Va fi un spectacol de rar amuzament în care vor apare d-nele Any Braescky, Marg. Baciu, E. Nicolau etc. d-nii C. Ramadan, Mill. Gheorghiu, N. Meicu, Gh. Sion etc. — echipă de actori care s'au dovedit la locul lor în repertorul muzical.

„D-ra dela Poștă" care a făcut carieră epocală, aiurea ca și la noi, — va reține desigur succesul de odinioară. Premiera Joi 12 crt.

Voci din public

„Front Unic"

Alegerile dela Comunitatea israelită

Eram sigur că articolul meu din urmă va produce un reviriment în rândul acelora pe cari îi vizam. Căci așa cum s'a constituit atunci lista „unică" însemna o grotescă mistificare.

A trebuit să vie acele proteste aproape unanime, ca să se dea acest început de satisfacție, prin decretarea de alegeri noi.

Și eram sigur că porniți pe calea cea bună, se va atinge scopul principal: „O Comunitate a tuturor, pentru toți".

Asist însă, din nefericire la aceleași intrigi și trageri de sori.

Aceleași „personagii" obscure cari au lucrat în umbră la trecuta constituire, caută și acum prin diferite manopere, să ajungă la acelaș rezultat.

Să se deschiză larg porțile, pentru toți acei cari vor să vie să conlucreze pentru binele obștesc! Nu văd ei reu tatele funeste ale intrigilor?

Am cerut atunci ca și acum, o destindere și o conlucrare a tuturor acelor oameni de bine și de acțiune, cari nu se oferă, ci vor trebui să fie rugați să primească această sarcină.

Să se pornească pe căi drepte, prin conlucrarea tuturor forțelor creatoare și constante, pentru înjghebarea trainică a unei Comunități care să răspundă tuturor nevoilor.

Și toți acei clar văzători, cari știu în ce timpuri trăim, când ni se cere această supremă jertă de a renunța la amorul propriu în folosul obștei, să răspundă într'un glas: *„Front unic, și pentru pace"* Conlucrarea tuturor claselor sociale prin reprezentarea tuturor categoriilor sociale, dela cei mici până la cei mari. Aceasta să fie deviza oamenilor de bine.

Când în jurul nostru se prefac zilnic atâtea atitudini potrivnice nouă și cercul se strânge tot mai amenințător împotriva noastră, ar fi o neghobie să ne slăbim în rivalități și certuri.

In speranța că cuvintele mele vor găsi ecou în toate sufletele dornice de bine, cu salut în Comunitatea ce trebue înfăptuită O Comunitate de fapte și ideal!

Herman Iacob

x UN ACT FRUMOS.—Ieri dimineață s'a prezentat la d. senator Neculai Gheorghiadi președintele A. C. I.-ului o delegație de fruntași ai comerțului, prezentându-i felicitări de ziua onomastică.

Cu acest prilej s'au strâns din inițiativa d-lui senator Gheorghiadi, câteva mii de lei pentru ajutorarea însemetaților din Basarabia. Deasemeni și A. C. I. va contribui la această operă de ajutorare.

O serbare colegială

la Blocul pensionarilor

Membrii Blocului pensionarilor din Iași, după asistarea la hramul Bisericei Sf. Neculai-Domnesc, s'au întrunit ieri la sediul Blocului unde au serbătorit pe colegii Neculai: Balmez N., Grigorescu N., Lt. Colonel Mihailescu, Vrânceanu, Văideanu, Foca, Tulh, A. Mancei, Botez, Bogdan, Climescu, Florea, Fulga, Ghiucă, Gavrilescu, Mazilu, Popovici, Răpeanu-Tg. Frumos, Racoviță, Stoleriu, Sobierschi.

Frumoase și inimoase cuvântări au ridicat adânc sufletele membrilor asistenți, întărind prietenia și solidaritatea membrilor din Bloc.

La urmă s'au expediat telegrame de felicitare d-lor N. Schina, președintele marelui consiliu general al pensionarilor și N. Praporgescu directorul general al Casei Pensiilor.

Epidemie de scarlatină

în județul Dorohoiu

Dorohoi 7.— Epidemia de scarlatină bântuie în tot cuprinsul județului Dorohoi. Până în prezent s'au declarat cazuri destul de numeroase în comunele: Dorohoi, Herța, Hreatca, Săveni, Horodiștea Ibănești, Târnăuca, Mihăileni.

In spitalul județean din localitate au fost internați mai mulți bolnavi.

Febra tifoidă s'a ivit la Herța și Hreatca. Serviciul sanitar al județului a luat urgente măsuri pentru combaterea epidemiei.

Spectacole.—Cinematograful „Lux" anunță filmul „Vânzătoarea de pâine", după celebrul roman al lui Xavier de Montépin și Jules Dornay.

Cinematograful „Liceul" prezintă filmul „Oameni în alb", cu Clark Gable.

S. SANDY

x *Societatea de Neurologie, Psychiatrie, Psyhologie și Medicină Legală* — va ține ședința mâine Duminecă 8 Decembrie orele 11 a. m. în amfiteatrul clinicei Terapeutice (Spitalul Sf. Spiridon).

LA TEATRUL „PHOENIX
sub patronajul d-lui primar Racoviță
Marți 10 Dec. seara
are loc spectacolul excepțional dat de reputatul comic I. PIZONE și ansamblul său.
Se va juca ilarianta comedie americană
„Mișcarea în magistratură" de Rypp
Prețuri populare

Cetatea sfântă

(Continuare din pag. I- a)

ocupă un modest apartament.

Ușile fiind deschise, intrând în micul antret l'am zărit stând cu fața întoarsă spre perete și balansându-și trupul orizontal, cetia dintr'o psaltire pe care o ținea în mână.

Specifica și străvechea melodie îmi amintea copilăria, când în liniștea revărsatului zorilor, întreruptă doar de cântarea cocoșilor, bunicul psalmodiind la fel mă înfiora din somn și'mi umplea ochii de lacrimi.

Incotr'o s'apuc de duhul tău
Unde să fug din calea ta
De voi sui în ceruri, acolo ești
De voi așterne în străfunzimea abisului, acolo te găsesc
De mă voi lăsa purtat pe aripile luceafărului,
De mă voi așeza la capătul mării
Și acolo mâna ta mă va îndruma și dreapta ta mă va apuca
Mi-am zis, întunerecul îmi va fi tainiță, noaptea ne va ascunde
Dar bezna, nu-ți pot nimic ascunde și noaptea ca ziua îți strălucește.
Lumină și întunerec deopotrivă...
...Cercetează-mă, O! Doamne și cunoaște inima mea
Cearcă-mă și află-mi gândurile.
(Psalmi 139 | 7)

Oricât s'ar susține că repetarea unui lucru slăbește efectul, această duioasă citanie mă cufundă în vis și beatitudine, azi ca și eri și oricând și ori unde o pot gusta.

Când omul îmi simți prezența, a întrerupt citania și foarte jenat, ca un zgârcit ascunzându-și mereu averea, a fost surprins o clipă în plină posesiune a bogăției, se apropie de mine întâmpinându-mă cu tradiționalul „Salom alechem".

Când a aflat cine și unde sunt, s'a bucurat foarte mult, neștiind cum să mă primească mai bine. S'a informart despre câteva cunoștințe, păstrând în exuberanța lui aceeași măsură la vorbă. Omul se apucă să-mi pregătească un ceai. N'am încercat să mă împotrivesc. N'am îngăimat un cuvânt de renunțare. Nu m'am îndurat să-i răpesc marea bucurie ce o arată, ospătându-mă în casa lui. Casa destul de curată. Mobilă puțină și foarte simplă. La mijloc o masă lungă acoperită de foliante, mereu cercetate. In partea dreaptă, un dulap mai arătos plin de cărți sfinte. Nimic care să încânte ochiul. Nici culoare, nici simetrie, dar o atmosferă caldă și senină ca nicăeri aiurea.

Tot timpul am vorbit eu, iar el răspundea prin monosilabe sau foarte scurt. S'apropia clipa despărțirei. Dl. Lapides trădează nerăbdare. Se tot apropia de mine, ca unul care vrea să spue ceva foarte important, dar tot ezita. Avea aerul că vrea să exprime o dorință, dar tot șovăia.

M'am gândit; omul e foarte sărac, poate vrea să ceară un ajutor și-i vine greu, hai să-i viu în ajutor, hai să-i înlesnesc operația, îi propun poate un mic împrumut.

— Să ne despărțim. Par'că ai avea să-mi spui ceva, spune! Doar suntem singuri, nu ne aude nimeni. Cum o duceți?

— Bine.

— Aveți poate vre'o nevoie momentană?

— Slavă ție Doamne, nici una.

— Dar copiii cum o duc?

— Bine.

— Așa dar, sunteți toți mulțumiți.

— Foarte!

O clipă de tăcere apăsătoare.

— Atunci să ne despărțim și spunând aceasta îi intind dreapta. Omul o luă, o strânse tare între ale lui și, după o scurtă pauză:

— Știu că ai cărți bune și sfinte, cetește-le cât mai des. Trecem o perioadă de zguduiri morale; să pipăim deci de aproape rosturile noastre vechi. Invățăturile moderne sunt frumoase, sunt atrăgitoare, fac însă numai flori, nu produc bucate și noi cu bucate ne hrănim.

Am stat cu omul împreună câteva săptămâni deadrândul, n'aș fi bănuit vreodată că e în stare să rostească propoziții atât de lungi.

... Imi place mult în zori de primăvară.

Un tablou negrăit de frumos este acela, când în zorii de primăvară, vezi cum pe cer genesc crâmpeie de nouri străvezii, gonesc una după alta tăcut și majestuos.

Puțini sunt acei cărora le place să observe această feerie; eu sunt unul dintr'acei.

Pe firmamentul vieții se observă aceleași fenomene, dar puțin acei care le urmăresc.

MOSES I. DUFF

Citiți zilnic Opinia

Aceasta e lama
care convine obrazului dv.

Dacă n'o experimentaţi nu vă puteţi da seama ce înseamnă un ras plăcut şi uşor. Chiar barba cea mai aspră se rade admirabil cu lama EXCELSIOR, pielea rămânând netedă şi fără nici un fel de iritaţie.

Lama Excelsior se găseşte de vânzare la toate magazinele de specialitate.

Starea scandaloasă a brutăriilor Iaşului

Constatarea alarmantă a unei comisiuni medicale

Se impun măsuri urgente

Recentul conflict dintre lucrătorii brutari şi patronii lor, a condus la un arbitraj, în care au conlucrat d. dr. Alexa (delegat de lucrători), d. dr. Fühling (reprezentantul patronilor) şi d. prof. dr. Bălteanu, supra-arbitru.

Comisia, în plenul ei, — pentru a se edifica—a lucrat pe teren.

S'au făcut descinderi inopinate la brutării, în toiul nopţii,—arbitrii edificându-se de viaţa pe care o duc lucrătorii.

S'a întocmit un raport care a fost înaintat medicului primar al oraşului d. dr. Cădere şi d-lui Oswald Racoviţă în calitate de preşedinte al Consiliului de Higienă al Municipiului.

*

Memoriul-raport al comisiei de arbitrii, este pur şi simplu alarmant.

D. prof. dr. Bălteanu face un aspru rechizitoriu serviciului sanitar care tolerează o stare de lucruri inadmisibilă în funcţionarea majorităţii brutăriilor ieşene.

Se evidenţiază că pânea aşa cum se fabrică,—în condiţiile de igienă ale localurilor de brutărie,—constitue un permanent şi pericol atac la sănătate ieşenilor.

In concluzie, se cere aplicarea de sancţiuni şi luarea de măsuri pentru urmarea imediată şi definitivă, a stării de lucruri dela brutării.

*

Chestiunea se va dezbate în primul consiliu de higienă.

D. prof. dr. Bălteanu va interpela ad-ţia municipală şi serviciul sanitar. Va fi un rechizitoriu la care d. prof. dr. Bălteanu nu va accepta decât un răspuns concludent: *lucrarea măsurilor de îndreptare.*

*

Consiliul de higienă va avea a se ocupa şi de molimele care bântue în oraş şi cele în perspectivă, care se prevăd din pricina mizeriei.

Dat fiind chestiunile importante ce se vor pune pe tapet, şedinţa consiliului de higienă se va ţine încă înainte de vacanţa Crăciunului.

REX

D.prof.N.Costăchescu omagiat de prieteni şi partizani

Masa intimă de ieri

D. prof. N. Costăchescu, fost ministru şi preşedinte al Senatului, a fost ieri călduros omagiat de prietenii politici, cu prilejul zilei d-sale onomastice, în cadrul unei mese comune ce a avut loc la Şcoala de menaj.

Cuvântul „sărbătorire" n'are ce căuta în această dare de seamă, cum n'a fost pronunţat nici în toasturi, căci d. Costăchescu a refuzat net orice sărbătorire şi foarte greu a acceptat să aibe loc o simplă masă comună.

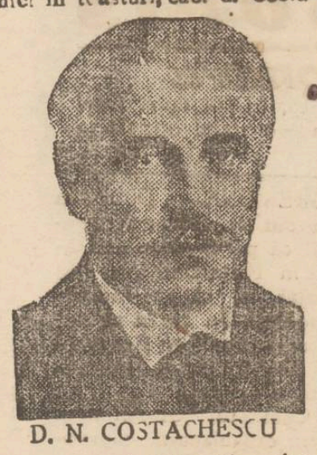
D. N. COSTACHESCU

Au toastat d-nii prof. Gh. Zane, în numele organizaţiei de Iaşi, Traian Bratu, rectorul universităţii, Gică Măcărescu, deputat de Neamţ, prof. V. Petrovanu, vice-preşedinte al organizaţiei Iaşi, Alfons Herovanu, senator, N. Gheorghiadi senator, ing. Mircea Volanschi, prof. dr. Răşcanu în numele organizaţiei Tutova, prof. Traian Ionescu, prof. Ionică Botez, Anibal Ciurea, d-na Elena Ghiulea, în numele secţiei feminine a organizaţiei naţional-ţărăniste, d. Mihai Borcea în numele d-lui dr. Lupu, prof. C. Tucaliuc, dr. Ovid Cordescu, av. N. Rodoş, Iosef Iacob, Ştefan Iacobescu-Bucureşti, av. I. Rang, D. Bejenaru, P. Beceanu, în numele tineretului naţ.-ţărănesc şi L. Paul, în numele Sindicatului Ziariştilor Profesionişti din Iaşi (d. Costăchescu fiind membru de onoare al acestei asociaţii de presă).

S'a relevat lipsa dusă de d. Costăchescu timp de 17 ani, dela întemeierea partidului ţărănesc şi până astăzi, precum şi personalitatea puternică, „stâncă de granit" cum au spus unii,—a fostului ministru.

Toţi i-au urat sănătate şi ani mulţi pentru binele ţării şi al partidului, în a cărui conducere se numără.

Tot timpul, la fiecare toast, d. Costăchescu a fost obiectul celor mai entuziaste manifestaţii de simpatii.

Totul a culminat însă când d-sa, profund emoţionat, a luat cuvântul pentru a răspunde.

Asistenţa în picioare, timp de câteva minute, l-a aclamat frenetic.

D. prof. Costăchescu a mulţumit tuturor şi a preferat să considere masa ca o sărbătorire a celor 17 ani dela întemeierea partidului ţărănesc, care se împlineau—prin coincidenţă—chiar ieri.

Dar d. Costăchescu a ţinut să pue pe tapet, cu acest prilej şi o problemă de o importanţă deosebită: aceea a tineretului.

Toată atenţia trebue îndreptată către tineret, care reprezintă conducerea viitoare a ţării.

*

S'au primit numeroase telegrame şi scrisori dela fruntaşii partidului din Bucureşti, şefi de organizaţii din ţară şi numeroşi prieteni din Iaşi.

Masa a luat sfârşit într'o atmosferă înălţătoare. REP.

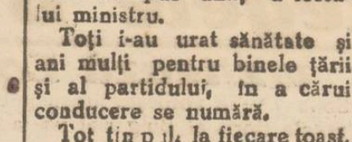

Mâine dimineaţă

Al II-lea concert simfonic

la Teatrul Naţional

Printre cele mai remarcabile manifestaţiuni artistice din localitate, desigur că se încadrează şi al II-lea concert simfonic ce are loc la Teatrul Naţional, mâine Duminecă dimineaţă la orele 11.

Orchestra bine pusă la punct de către d. prof. Ciolan, ne va prezenta un program care va constitui o surpriză pentru melomanii Iaşului.

Vom avea plăcerea să ascultăm ca solistă pe mult apreciata noastră concetăţeană d-ra Lucica Burada în „Concertul în Mi" de Mendelssohn.

Dat fiind că această orchestră simfonică nu se bucură de nici un sprijin oficial, nu ne îndoim că publicul ieşan va înţelege să-i ofere sprijinul său, venind în număr cât mai mare la acest concert de care depinde *soarta viitoarelor concerte* simfonice în oraşul nostru.

Treziţi-vă ieşeni, macar în ceasul al unsprezecelea.

L. C.

Pulovere pentru domni şi doamne
Manuşi, Ciorapi, Strassuri, Bucle, Nasturi. Asortiment complect.
***Preţuri eftine la magazinul* Doamna**
Str. Cuza Vodă 50

Informaţiuni

x D. Pascu Stanciu, primul ajutor de primar, a făcut un călduros apel către proprietarii cinematografelor, de a contribui cu largeţă la ajutorarea sărăcimei din localitate.

x O nouă consfătuire a avut loc, în legătură cu ajutorarea şomerilor.

Distribuirea de ajutoare în alimente se va face în ajunul de Crăciun.

x Continuă frământările la Comunitatea israelită, în vederea alegerilor. Până în acest moment, se mai întrevăd următoarele 3 liste: una având în frunte pe d. Glantz; a doua cu d. Rosenblatt şi a treia cu d. Poker.

Frământările vor mai continua.

Sâmbătă 7 Decembrie, d. ***SANDU TEODEJEN*** semnează autografe pe noul său roman **„Turnuri în apă"** la librăria „Socec".

x D. av. N. Apotecher pentru d. B. Pascal tutorele orfanilor Bergher din str. Anast. Panu, a cerut Tribunalului ad'm terea unui sechestru pe mărfurile d-lui Ilie Mendelsohn din str. Sf. Lazăr, până la concurenţa sumei de 271,335 lei.

x În procesul de loviri intentat de d. prof. G. Pascu contra d-lui Pastorel Teodoreanu, Curtea de Apel a confirmat hotărîrea tribunalului prin care d. Teodoreanu e condamnat la 3000 lei amendă.

x *Sioniste.* — Astăzi Sâmbătă 7 Decembrie ora 9 seara, are loc şezătoarea literară—artistică, organizată de către cenaclul sionist a „Toynbee-Hall".

Va conferenţia Dl. M. Waserman-Bucureşti despre: „Singura soluţie".

Se va produce quartetul muzical Albert.

Urmează program artistic. Intrarea liberă.

x Cel mai frumos bal al anului, va avea loc la 25 Decembrie cr. în saloanele Orfelinatului Evreesc.

x Consiliul facultăţei de litere a fost convocat pentru a definitiva pe d. conferenţiar Balmuş şi a se decide data alegerei noului decan al facultăţii.

x Partidul Naţional-Ţărănesc—Sectorul Hala-Sf. Lazăr convoacă toţi membri la şedinţa care are loc Duminica 8 Decembrie ora 4 p. m. fix, la sediul sectorului din strada Rosetti 23.

Dureri de cap, gripă, guturai
combate **DALIN**
cel mai bun antinevralgic

Moscu
VINDE
Ultimile noutăţi
CU PREŢURILE CELE MAI REDUSE
— BUCUREŞTI —
Calea Victoriei 81
— IAŞI —
Str. Lăpuşneanu 43

In memoria lui Camil Gall

Moartea neaşteptată a lui Camil Gall, fostul secretar general al Municipiului, a îndurerat toată lumea.

Regretatul a fost primul titrat, secretar al Primăriei, după ce desfăşurase o apreciabilă activitate ca magistrat şi avocat.

A fost o fire blândă, respectând fără deosebire, pe toţi cetăţenii pe cari interesele îi aduceau la primărie.

Nu-i plăcea însă fastul, banchete şi serbări, pe care le lăsa în sarcina regretatului Hahn, deasemenea fost secretar general, căruia îi plăceau asemenea manifestaţiuni.

Camil Gall a activat cu folos şi ca preşedinte al Asociaţiunii funcţionarilor comunali.

D.

Doleanţele personalului sanitar

Congresul general dela Iaşi

Reprezentanţii personalului sanitar auxiliar sau întrunit eri în oraşul nostru în al 8-lea congres pe ţară. După Te-deum-ul dela Mitropolie oficiat de un sobor de preoţi în frunte cu I. P. S. S. Nicodem, congresiştii s'au adunat la Ateneul Popular „Tătăraşi".

Se trimet telegrame M. S. Regelui, d-lui dr. Costinescu, Nistor ministrul sănătăţii, dr. Gane, secretar general la ministerul sănătăţii şi Brădişteanu preşed. federalei funcţionarilor.

D. Somnia, preşedintele asociaţiei personalului sanitar, arată care sânt problemele mai importante ce se vor desbate: încadrarea personalului auxiliar sanitar şi armonizarea lefurilor; stabilirea unui minim de existenţă şi achitarea restanţelor de salarii.

După constituirea biroului, ia cuvântul d. insp. general sanitar *dr. Anastasescu*, care cere armonie între medici şi personalul sanitar.

D. dr. Berbeciu citeşte scrisorile d-lor inspector general sanitar dr. Bulău şi dr. Cădere medic şef al municipiului, care urează spor la muncă congresului.

D. dr. *I. Şmilovici-Wratislavius*, salută pe congresişti, aducând adeziunea corpului medical local. D-sa arată rolul agentului sanitar, care este o adevărată mână dreaptă a medicului în luptă contra bolilor.

Mai vorbesc d-nii Gavriloiu-Ialomiţa, D. Băicoiu,—R. Sărat, Crăciunescu-Doli, Ilie Osman, I. Dumitrescu-Cahacră, M. Băduţ, Dănilă, E. Sokolovsky-Iaşi, Ionescu,—R. Sărat, D. Pascu, I. Enache-Mureş, M. Manolache Fălciu, Bantaş-Botoşani etc.

Doleanţe

Toţi vorbitorii au formulat doleanţele principale ale personalului sanitar auxiliar, doleanţe care sunt:

Incadrarea personalului sanitar; suprimarea diferenţei de salarii pe provincii; dreptul de a încheia procese verbale de contravenţie; achitarea tuturor restanţelor; asigurarea unui trai omenos; înfiinţarea unui fond de ajutorare şi pentru agenţii şomeri; raţionalizarea muncii, care în prezent a devenit istovitoare; măsuri contra practicei ilicite a moşitului şi micii chirurgii; crearea de farmacii comunale etc.

*

Astăzi dimineaţă s'a ţinut adunarea generală a asociaţiei personalului sanitar, făcându-se darea de seamă asupra activităţii. Desbaterile continuă.

AL. VIFOR

Patronul şcoalei „Sf. Sava"

Joi 4 crt. s'a serbat la şcoala profesională „Sf. Sava" patronul şcoalei, de sub excelenta conducere a d-nei Apostolescu.

La orele 10 dim. s'a oficiat un te-deum de către preotul Ciolan. S'a desfăşurat apoi serbarea, compusă din coruri, admirabil conduse de către d-na prof. Marcela Constantinescu; dansuri naţionale de sub conducerea d-nei prof. Elena Lafeş.

Serbarea s'a încheiat cu piesa „Millo director" de V. Alexandri, interpretată cu deplin succes de către elevele şcoalei.

După terminarea serbărei, asistenţa a fost servită cu o mică gustare. B.

x JUCĂRIILE dela Librăria Naţională sunt pentru toate pungile.

x Radio în casă e fericirea căminului. Aparate bune şi eftine la Cartea Românească-Iaşi, unde găsiţi cele mai reputate mărci, modele noui 1936.

x Dl. Dr. *Rosenblatt* s'a mutat în str. Lăpuşneanu 18 (vis-a-vis de Cofetăria Georges) consultând pentru boli de inimă şi plămâni.

Quadrat Riga

Idealul fiecărei femei exigente:
NOUILE CREME
ELIDA

ELIDA
COLD CREAM AU CITRON
IDEAL CREME POUR LE JOUR

ELIDA COLD CREAM AU CITRON, cremă de noapte, pentru curăţirea şi hrănirea pielei.
ELIDA IDEAL CREME, cremă de zi, înlătură micile defecte ale tenului, impurităţile şi porii mari din piele. Ea dă pudrei o aderenţă ideală, vă apără de praf, de vânt şi de intemperii, face tenul mat şi omogen.

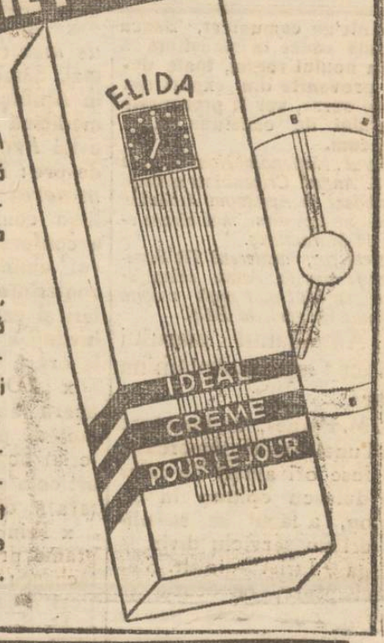

Cumpăr mărci poştale vechi
F. GOTTFRIEDT
Căpitan în retr.
Sibiu, Piaţa Armelor 14

Cinema Phönix
ASTAZI se reprezintă
Cântăreţul Parisului
O realizare franceză în care se arată viaţa cântăreţilor de stradă, cu GEORGE THILL.
Al doilea film
D-şoara e măritată
cu Jenny Jugo şi Paul Horbiger

Azi la Sidoli
MARTHA EGGERTH
cântă în minunata operetă
CLO-CLO
Al doilea film
Cine a ucis?
Scene de emoţii din viaţa miliardarilor americani
Complectare:
JURNAL SONOR FOX

NUMAI PREPARATELE CU
UNT de PEŞTE PUR MEDICINAL
sunt folositoare.
Nu vă încredeţi în surogate aşa zise DIN unt de peşte
Cereţi preparatele
Unt de Peşte Iodoferat Werner
recunoscute de autorităţile sanitare şi de zeci de generaţii de copii şi adulţi, ca cele mai folositoare.
Depozitul principal FARMACIA WERNER IAŞI

Tricotaje modele noi originale
Eşarfe şi mănuşi de lână
Calităţi superioare au sosit
LAGHEM
STR. ŞTEFAN CEL MARE 2 (lângă Mag. Fr. Hirschensohn)
PREŢURI EXCEPŢIONAL DE REDUSE

Doctor
Alexandru Lambescu
chirurg, mamoş
consultă pentru
Boli chirurgicale, boale de femei şi naşteri
zilnic între 3—5 p. m.
Bulevardul Ferdinand 8
(deasupra farmaciei Irofte)

DOCTOR
Filip Stein
Medic de Spital
Boli de rinichi-Genito-urinare
VENERICE — SIFILIS
Tratamentul uretroscopic al blenoragiei cronice
Cons. 7½—10 şi 3—8½
STR. I. C. BRĂTIANU 112
colţ cu Procopie

ULTIMA ORĂ

Agitaţia clerului basarabean

S'a încercat mistificarea adevărului în jurul succesiunei episcopale

Un memoriu senzaţional

Bălţi 7. — Aseară a plecat la Bucureşti o numeroasă delegaţie de clerici din Basarabia spre a prezenta un memoriu d-lui prim-ministru Tătărescu, I. P. S. Patriarh Miron şi altor personalităţi de care depinde alegerea de episcop al Bălţilor.

In acest memoriu se arată că preoţimea basarabeană a manifestat dela început pentru Arhiereul Grigorie. Incercând să dea publicităţii o moţiune în acest sens, un cleric cu anumite interese, — a oprit această manifestare publică pentru prelatul moldovean.

Acelaş cleric astăzi dă „comunicate" în presă, arătând că a „hotărît" susţinerea Vicarului Loiu!...

Referindu-se la aşa zisa „adunare" a protopopilor, memoriul arată că din această adunare nu fac parte din congresul bisericesc decât 3 clerici şi deci n'au dreptul să dea comunicate în numele preoţimei basarabene.

Pretinsa adunare a protopopilor a avut ca scop mistificarea adevărului asupra voinţei ferme a clerului şi a norodului, de a-l avea păstor pe Arhiereul Grigorie.

In încheere se cere de urgenţă convocarea preoţimei basarabene, spre a hotăra asupra succesiunei.

*

D. Catelli, prefectul Judeţului Bălţi, şi-a luat angajamentul de a informa pe d. Tătărescu asupra voinţii clerului care e una şi singură: *alegerea Arhiereului Grigorie.* CORESP.

Agresiune curioasă

în str. Trancu

Doi locuitori loviţi cu cuţitul

Aseară, locuitorii Marin şi Constantin Sârbu din str. Zefir 3, pe când mergeau pe str. Trancu, au fost atacaţi de un individ necunoscut, care i-a maltratat. Victimele au început să strige după ajutor. Atunci agresorul a scos un cuţit, aplicând mai multe lovituri locuitorilor M. şi C. Sârbu. Victimele au căzut în nesimţire, iar criminalu a dispărut.

Peste vreo jumătate de oră dela această întâmplare, a trecut pe acolo un gardian public, care i-a transportat la spitalul Israelit. Acolo victimele au primit îngrijirile necesare. Marin Sârbu a fost trimis la domiciliu, iar Constantin Sârbu, la spitalul Sf. Spiridon, unde a rămas internat la clinica d-lui prof. Anghel.

Intreprinzându-se cercetări, agresorul criminal a fost identificat. El se numeşte I. Constantin zis Ticu. Ancheta continuă.

Înălţător act de solidaritate

în Camera franceză

Paris 7.— In Cameră s'au depus 3 proecte: 1) pentru dizolvarea Ligilor particulare şi interzicerea uniformelor, 2) oprirea portului de arme, 3) pedepse cu închisoare contra clarelor care îndeamnă la violenţe şi crime.

Toate partidele au admis aceste proecte şi s'a votat încredere în guvern. Poziţia d-lui Laval este consolidată.

*

Această situaţie a înviorat atmosfera generală. Rentele franceze s'au urcat la Bursă.

Presa comentează favorabil situaţia. „L'Intransigeant" scrie că începe pentru Franţa o eră nouă.

Podul peste Dunăre

la Turnu-Severin

T.-Severin 7.— Ieri a sosit în localitate o comisiune jugoslavă şi a examinat chestiunea construirei noului pod peste Dunăre.

S'a hotărât ca podul să fie construit în faţa Abatorului de export, la 1 km. depărtare de oraş.

Furtună extraordinară

la Braşov

Ravagii grave. - Un copil ucis

Braşov 7. — O furtună fantastică s'a deslănţuit ieri asupra Braşovului şi a ţinut două ceasuri.

Oamenii pe străzi, şi în special copiii, erau trîntiţi la pământ. Un geam a căzut peste un copil şi l-a omorât.

Multe case au fost dezvelite, copaci răsturnaţi, fire distruse etc.

S'au produs şi 6 incendii, din care unul la închisoarea centrală. Au intervenit imediat pompierii şi s'a întărit garda, pentru a se evita o evadare.

România nu admite

suspendarea petroiului ?

Londra 7 — „Daily Telegraph" afirmă că un delegat al Soc. petrolifere române tratează la Roma sporirea transporturilor de petrol pentru Italia.

Delegatul (un anume Constantinescu) a declarat că România nu se va asocia la hotărârea Societăţii Naţiunilor şi nu va opri transportul de petrol pentru Italia.

Această ştire provoacă senzaţie dar are nevoe de confirmare.

Un dar interesant

pentru M. S. Regele

Buc. 7.— Ceasornicarul Iosif Reinhold din Jimbolia (Banat), a trimis M. S. Regelui, in dar, un ceas la care a lucrat 5 ani. Ceasul are 2 metri înălţime, e lucrat în formă de cetate cu 148 ferestre, cu galerii şi balcoane, pe unde trec automat diverse păpuşi.

Acelaş ceasornicar a trimis un ceas similar regelui Angliei.

Şi tot Iosif Reinhold este constructorul marelui orologiu de la catedrala Notre-Dame din Paris.

Regele Boris

vizitează Londra

Sofia 7.—Se vorbeşte insistent că, îndată după Anul Nou, regele Boris al Bulgariei va face o vizită oficială la Londra şi în alte capitale europene.

Informaţiuni

x **Printr'un comunicat, Banca Naţională aduce la cunoştinţă că în baza noului regim, toate devizele provenite din export sau din alte surse, vor fi prezentate institutului de emisiune, ca şi până acum.**

x *Ziarul „Naţionalul Nou" afirmă că P. S. Andrei Crişanul va renunţa să candideze la Episcopia Aradului, urmând să fie ales mai târziu episcop de Maramureş.*

In acest caz, arhiereul Tit Simedrea ar fi ales la Arad. ceiace ar asigura cu atât mai mult reuşita arhiereului Grigorie la Bălţi.

x Almanahul ziarului „Politica" apare săptămîna viitoare.

xD. M. Parnes, un om sărac şi tatăl unei familii numeroase, i-a fost dese ori ajutat de către d. Bădulescu epitrop la Sf. Spiridon, a făcut să se oficieze eri un serviciu divin la sinagoga „Jurist" din str. Ştefan cel Mare, cu ocazia Sf. Neculai, ziua onomastică a d-lui Bădulescu.

x O nouă senzaţională afacere Rameder, ancheta dela poştă, blestemul Sfântului Spiridon, conflictul din partidul liberal, ecouri fapte şi răfuieli ieşene, publică „POLITICA" ce apare astăzi după amiază.

x După cum am anunţat, ceremonia cununiei religioase a domnişoarei *Elena Păcurariu* cu d. Sublocotenent *V. Eţcu* a avut loc la biserica Sf. Spiridon.

A urmat apoi prezentarea felicitărilor numeroşilor prieteni, la locuinţa d-nei şi d-lui *M. Păcurariu* magistrat, unde s'a continuat serbătorirea, după obiceiul pământului, într'un cadru de cea mai aleasă prietenie şi veselie.

x **Inaugurarea staţiei Săbăoani.**—Eri a avut loc inaugurarea nouei staţii Săbăoani de lângă Roman.

Au participat din Bucureşti d-nul ministru Valer Pop, d. Pârvu, secretar general la Comunicaţii, d. Emil Niţescu, director general c. f. r. etc.

D. ministru Valer Pop şi d. Emil Niţescu au relevat importanţa acestei noui staţiuni c. f. r. La urmă a avut loc o agapă.

x *Asociaţia asistenţilor de medicină* anunţă că astăzi, Sâmbătă 7 Dec., are loc în Amfiteatrul Facultăţei de medicină a 2-a Conferinţă a d-lui *Prof. Dr. P. Niculescu*, despre: *Tratamentul hidromineral al Sifilisului.* Dată fiind competenţa în materie a conferenţiarului şi caracterul eminamente practic al conferinţei, medicii universitari şi extra-universitari, sunt invitaţi a lua parte. Inceputul la ora 6 d. m.

x „ZORILE" de Crăciun va apare într'un număr important de pagini şi cu un material bogat festiv. Va conţine articole şi anchete din toată ţara şi din străinătate.

x **Printre numeroasele telegrame primite de d-l N. Costăchescu cu prilejul onomasticei d-sale, a fost şi aceia a I. P. S. Mitropolit Visarion al Bucovinei.**

x **Bazarul asociaţiei creştine a femeilor din localul „Unişor" se închide în astă seară.**

x **Mâine la ora 5 p. m. dl. profesor dr. P. Niculescu va conferenţia în Aula Universităţii, tratând despre „Achiziţiuni recente endocrinologice în studiul cerebralităţii şi caracterului".**

x **I. P. S. mitropolit Nicodem,** *a împlinit eri 70 ani. Tot ieri a fost şi Ziua onomastică după numele de mirenie, a chiriarhului Moldovei. I. P. S. Sa a primit numeroase telegrame de felicitare din ţară şi eparhie.*

Azi dimineaţă un număr de preoţi în frunte cu pr. prof. univ. Valeriu Iordăchescu şi protoereii din eparhie, s'au prezentat Inaltului Prelat felicitându-l şi urându-i multă sănătate şi lungă păstorie.

Ştiri poliţieneşti

FURTURI.— D. Pincu Segal din str. Palat 7 a reclamat chiaburei, că serva sa Maria Dore din comuna Rediu (Neamţ), i-a furat suma de 28,000 lei. Banii se aflau într'o saltea din dormitorul reclamantului.

— In localul „Astoria" din str. Victor Place, un necunoscut a sustras din buzunarul d-lui F. Bauli din str. Iancu Bacalu 28, un ceas de aur şi o importantă sumă de bani.

— D. Avram Caufman din mahalaua Sf. Ştefan 18, a reclamat că răufăcători necunoscuţi s'au introdus în locuinţa d-sale, furând diverse obiecte de valoare.

SE INCHIRIAZĂ bucătăria dela restaurantul Iukel Iancu str. Cizmăriei 25.

82 I. C. Brătianu cumpără AUR dinţi, bijuterii etc plătind cel mai bine

Ştiri politice

D. Dinu Brătianu

vrea clarificarea în partid

Bucureşti 7.— S'a răspândit versiunea că d. Dinu Brătianu a rămas afectat de tonul în care d. Tătărescu i-a răspuns la consfătuirea majorităţilor.

In consecinţă, d. Dinu Brătianu e decis să convoace delegaţia permanentă, pentru a clarifica situaţia în partid.

Aseară, şeful liberal a plecat la vânătoare în Ardeal şi se va înapoia Luni. Atunci va decide asupra convocării delegaţiei permanente.

*

Din cercurile d-lui Tătărescu se spune că scrisoarea d-lui Dinu Brătianu

D. DINU BRATIANU

e redactată ponderat şi în termeni amicali,— aşa că n'ar fi motiv de încordare.

O consfătuire

D-nii Tătărescu, Inculeţ şi Franasovici au luat ieri masa la Capşa şi au discutat despre noua acţiune a d-lui Dinu Brătianu.

*

Ieri d. Titulescu a făcut o vizită d-lui N. Iorga.

La Naţ.-ţără işti

Luni se va ţine o şedinţă restrânsă a fruntaşilor naţ.-ţărănişti.

Se va fixa textul declaraţiei pe care d. Mihalache o va ceti în parlament, la Mesaj.

Se vor discuta şi apropiatele alegeri parţiale.

Dacă d. Goga va candida pentru Senat la Mehedinţi, e posibil ca şi d. Mihalache să-şi pună candidatura.

Războiul colonial

Atitudinea eroică a Negusului

la Dessia

Lupta cu avioanele italiene. - Pregătirea ofensivei abisiniene. - Un protest la Soc. Naţiunilor

FRONTUL DE NORD a fost înviorat prin atacurile aviaţiei italiene în regiunea Gondar, regiunea Makalle, şi mai cu seamă la Dessa unde-i cartierul general abisinian şi unde se află acuma Negusul.

In timpul bombardării la Dessia a fost rănit şi reprezintantul agenţiei „Havas". Cu câteva minute mai înainte, el telegrafase că Negusul s'a purtat eroic.

A stat tot timpul în grădina palatului şi a dirijat tirul artileriei anti-aeriene. Ba chiar el însuşi a mânuit o mitralieră. O bombă s'a sfărâmat la 5 metri de împărat; însă Suveranul a rămas neclintit la post dând dovadă de un sânge-rece uimitor.

*

Lângă Makalle, trupele Rasului Iiern au doborât două avioane italiene.

In Tigre, continuă ciocniri de avangarde. Italienii anunţă că au respins două atacuri ale inamicului.

*

Comandantul abisinian a hotărât ofensiva generală pe frontul de Nord, cu o armată de 600.000 oameni. Comanda va fi exercitată personal de Negus.

Protest la Soc. Naţiunilor

Negusul a trimis ieri un protest la Geneva, arătând că italienii bombardează sate şi oraşe deschise, care nu sînt pe linia frontului, cum e regiunea Gondar. Astfel cad victime femei şi copii. Ba chiar sînt bombardate spitalele Crucei Roşii.

Astăzi Sir Samuel Hoare a plecat cu avionul dela Londra la Paris unde va avea o întrevedere cu d. Laval şi cu Sir Clerk ambasadorul Angliei.

Presa nu arată prea mult optimism în ce priveşte aceste noui tratative diplomatice.

Interesanta avionetă

„Puricele Cerului"

expusă la Iaşi

Ce ne declară cei doi constructori

Am vorbit în coloanele „Opiniei" despre construcţia unei avionete tip sport efectuată de către doi tineri ieşeni d-nii ing. Virgil Manoliu şi Lică Oanea. Avioneta intitulată „Pou du Ciel" (Puricele Cerului) a fost expusa în localul fost „Unişor" din str. Lăpuşneanu şi va putea fi văzută începând de astăzi de toţi ieşenii.

Aseară, când pregăteau expoziţia, am avut prilejul să avem o scurtă convorbire cu cei doi constructori ai avionetei.

— „Aviaţia nu poate fi la îndemâna oricui, fiind prea costisitoare. Ne mulţumim să privim pe cei ce zboară şi ne spuneam: nu e pentru noi.

Nu-i exact! Dovada este făcută prin existenţa numeroaselor avioncte tip sport, construite în Franţa. Acolo există 130 avionete în genul lui „Pou du Ciel".

Am îndrăznit să încercăm şi în parte am reuşit să dovedim, că şi la noi se poate face ceva. E drept că dificultăţile au fost enorme. Lipsa unui material potrivit şi greutăţile financiare le-am înlăturat cu multă trudă. Totuş am reuşit să construim „Puricile Cerului".

Indrăznim să atragem atenţia tineretului dela noi, care cu mijloace reduse poate avea la îndemână cel mai frumos sport: „Sportul aerului". Ceiace ne-a fost nouă greu — poate deveni mai lesnicios pentru asociaţii. Noi am înţeles chemarea şi progresul civilizaţiei. Nu rămâne decât să fim înţeleşi şi de public" — au încheiat d-nii ing. Manoliu şi Lică Oanea.

In adevăr, — adăugăm — că e o operă ce merită încurajată. REP.

Un moşier asasinat

Chişinău 7 — Lângă baia comunală a fost găsit ieri cadavrul fostului moşier Nicolae Mânza din Orhei.

Intr'un buzunar al hainei s'au găsit rente de stat în valoare de câteva sute mii lei.

Se crede că moşierul a fost omorât.

Se fac cercetări. CORESP.

AGRESIUNE. — D. Petru Preda din str. Stejar 6, a reclamat că pe când se afla aseară în Piaţa-Unirii, a fost maltratat de câţiva indivizi necunoscuţi. Se crede că autorii agresiunei ar fi tinerii Boris Dardan şi Gh. Ionescu din str. Zugravi 7.

x Comitetul Orfelinatului Evreesc organizează o grandioasă şi originală serată în ziua de 25 Decembrie prima zi de Crăciun. Nu vor lipsi surprize, cotillon, concurs de dans cu mari premii.

Familiile: Nicolau, Clemensevici, Focşăneanu, Alexandrescu şi Diacon Panţiru, mulţumesc tuturor prietenilor şi cunoscuţilor care au luat parte la marea durere, prin pierderea scumpei lor mamă şi bunică

ELIZA NICOLAU

APARATE DE RADIO
„STANDARD"
Ultima perfecţiune a sezonului 1936 —la
„RECORD"
Str. Lăpuşneanu 27 — IAŞI

Cel mai mare film al anului ce trebue să fie văzut de tot lasul
EPISODE
cu PAULA WESSELY

Sunt oare vindecabile bolile de plămâni ?

Această întrebare nespus de grea, şi-o spun toţi cari suferă de: **astmă, catar de plămâni, tuberculoza laringelui, tuse învechite, flegmă, răguşeală îndelungată, gripă şi cari n'au găsit tămăduire până azi.** Toţi bolnavii de acest soiu primesc dela noi, **cu totul gratuit, o carte cu ilustraţii,** scrisă de domnul Dr. med. Guttmann, fost medic primar al Sanatoriului Finsen, şi intitulată: „Se poate vindeca boala de plămâni (oftica)?" Ca să dăm putinţa fiecărui bolnav de a lua informaţii despre felul boalei sale, ne-am hotărât să trimitem oricui această carte, gratuit şi francat spre binele omenirii bolnave. Scrieţi o cartă postală (francată cu 6 Lei cu adresa Dvs. exactă firmei,

***Pußlman & Ce Berlin 820** Müggelstrasse 25—25 a*

Fie la Opera Metropolitană din New York, sau la Opera din Paris, fie la Teatrul Național din Capitală, unele femei din loji sau fotolii de orchestră sunt atât de fermecătoare încât privirile spectatorilor se îndreaptă mai mult spre ele decât spre scenă.

● O frumusețe care să se poată compara cu aceia a stelelor scenei, iată visul tuturor femeilor, însă un vis pe care puține îl pot realiza. Și cu toate acestea o îngrijire continuă și atentă a tenului, alegerea cosmeticelor adecuate, pot fi de mare folos în lupta pe care o dă femeia pentru a reuși

Poate fi comparată cu stelele scenei...

● Pentru îngrijirea frumuseții, cremele și pudra de obraz THREE FLOWERS — produse ale casei RICHARD HUDNUT — sunt auxiliare neprețuite care au câștigat încrederea femeilor din înalta societate din New York și Paris.

● Prin finețea compoziției și aderenței incomparabile, prin parfumul îmbătător și suav, pudra RICHARD HUDNUT THREE FLOWERS se clasează ceo dintâiu. Cremele THREE FLOWERS RICHARD HUDNUT mențin tenul catifelat și tinerese

Preparatele RICHARD HUDNUT
THREE FLOWERS

Hemoroizi!

Devii rău dispus, nervos și lipsit de bucurie. O stare grozavă. Durerile insuportabile trebue să fie înlăturate și vă sfătuim să întrebuințați SUPOZITOARELE HEMORRHOIDALE **ANUSOL** „GOEDECKE", atât de recomandate de medici. Remediul este cunoscut în toată lumea și vă veți bucura văzând cât de repede și sigur durerile Dv. sunt înlăturate. Supozitoarele Anusol se găsesc la farmacii. 6

Căutăm reprezentanți

Angajăm domni, eventual doamne, serioase, indemânatice și silitoare, cu relațiuni inale. După o activitate permanentă, productivă, dăm eventual și leafă fixă. Venitul lunar garantat dela 5.000—10.000 lei.

Rog oferte scurte sub moto „Serios" la Rudolf Mosse S. A. Oradea, Bul. Reg. Ferdinand 13

SECȚIA DE VOIAJ

a ziarului „Czernowitzer Allgemeine Zeitung" Cernăuți strada I. Flondor 11, (Telefon 294) organizează

o călătorie colectivă

foarte eftină și confortabilă **LA VIENA**

Plecarea din Cernăuți are loc în ziua de 22 Decembrie, reîntoarcerea din Viena la 2 Ianuarie. Inscrieri până la 17 Decembrie cf. la reprezentanța noastră S. PERITZ Iași str. Lăpușneanu 28

DOCENT DOCTOR
GH. PLACINȚIANU
Chirurg primar
Spitalul Asigurărilor Sociale
consultă și operează
pentru boli chirurgicale, ginecologice și obstetricale.
Cons. 3—5 p. m.
Str. Aleia Alexandri 5
(Dr. Negal

La toalete elegante

se impune să purtați lingerie fină. Pentrucă aceasta constituie principala condiție ca toaletele ce arborați să-și aibă linia dorită. Or, o lingerie fină, în modele și desene originale și exclusiv pariziene, confecționată din materialul special **ELASTIC**, cum nu s'a mai găsit până azi în țară, e numai lingeria

ADESGO
Original Milanese

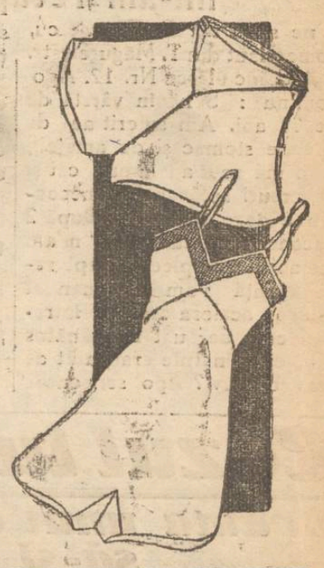

FIECARE BUCATĂ POARTĂ APLICATĂ MARCA GARANȚIEI
Adesgo MILANESE

ADESGO
De vânzare la toate magazinele de specialitate

DOAMNA ELEGANTĂ POARTĂ CIORAPII ȘI LINGERIA ADESGO

Un mare critic muzical vienez

despre pianista Aurelia Cionca

Ni se anunță pentru data de 13 Decembre un concert al marei noastre pianiste *Aurelia Cionca*. Mare nu numai pentru noi, ci și pentru toată suflarea muzicală. Apusul o cunoaște de mult. Ieșenii o cunosc mai puțin pentru că până acum n-a cântat la Iași decât o singură dată și atunci numai cei prevenițipuțini la număr—au venit s'o asculte.

De data asta Doamna Cionca va cânta ca solistă și vom avea bucuria să ascultăm *„Rapsodia Română"* a lui *Liszt*, al cărei manuscris se credea pierdut până acum trei ani.

Credem interesant, pentru cei ce n'au auzit-o încă pe d-na Cionca, să reproducem, în traducere, părerile unui cunoscut critic muzical vienez *Julius Korngold*—publicate în *„Neue Freie Presse"* din Iunie 1934.

Un mare succes

„D-na Aurelia Cionca a avut un splendid succes ca pianistă din belșug dotată cu desăvârșită technică, memorie, forță și rezistență și în același timp cu fin nuanțată capacitate de înțelegere și de evocare poetică. Căldura ei răpește publicul.

În progamul D-nei Cionca am avut o *rapsodie romînă*, nu a lui Enescu, ci alta, de interes deosebit de viu, pentru că este inedită și poartă numele marelui Liszt.

In rapsodia română, d-na Cionca s'a ilustrat deosebit de strălucit, cu tot elanul necesar, cu patosul retoric, dicțiunea înaripată și virtuozitatea pianistică lisztiană. Scânteiază de viață".

Dreptul la odihnă

Nu se respectă repaosul legal

Există o lege a repaosului duminical, care consacră dreptul muncitorului și funcționarului particular, de a munci un anumit număr de ore și de a se odihni o zi pe săptămână, *Duminica*.

Această lege dacă ar fi aplicată, ar rezolva în parte problema muncii?

O luptă îndârjită se duce între organizațiile salariaților secondate foarte slab de către organele Ministerului Muncii, și negustorime, ajutată mai efectiv de moravurile dela noi și în special de slăbiciunea clasei salariate.

La intervențiile făcute la autorități pentru aplicarea legilor de protegiurea muncei, negustorii răspund cu intervențiile lor mai bine sprijinite de către cutare sau cutare om politic și astfel vedem cum drepturile obținute prin lege, sunt nesocotite.

Un exemplu concret ni-l furnizează situația creată cu ocazia „Lunei Iașilor".

Contrar prevederilor legii, s'a hotărât ca repausul Du-Duminical să fie abrogat pur și simplu în timpul de 1 lună și jumătate cât a ținut „Luna Iașilor".

Funcționărimea prin organizațiile ei, a făcut intervenții, a protestat, contra acestei încălcări oficiale a legei; rezultatul însă a fost nul.

S'a motivat că deoarece comerțul trece printr'o criză acută, să i se dea posibilitatea în timpul Lunei Iașilor să se refacă.

Dar ne întrebăm, gândit-u-sa cineva la situația funcționarilor, supuși la o muncă de 10-15 ore zilnic, cu un salar de foame, sau la bieții practicanți, copii dela 10 ani în sus?

Afară de centru, ori unde veți găsi deschise prăvăliile până la 9-10 seara, funcționarii fiind siliți să stea de multe ori în frig — căci în foarte puține prăvălii se face foc. Duminica se lucrează ca în celelalte zile.

Intrebăm, oare funcționarul particular, cetățean ca ori care altul n'are și el trebuință de o zi pe săptămână, pentru a se îngriji de nevoile lui și a familiei sale, ca tot omul?

Autoritățile însărcinate cu supravegherea aplicării acestei legi, nu-și fac datoria. Chiar dacă ici colea se încheie vre-un proces verbal de contravenție, — până se judecă și se execută, vine o amnistie. Rezultatul este nul și legea nu se aplică.

Ar trebui modificată legea și sancțiunile înăsprite până acolo, că recidiviștilor să li se aplice pedeapsa cu închisoarea. Aceleași sancțiuni și pentru organele însărcinate cu aplicarea legei și care nu-și fac datoria.

Altminteri, tot sbuciumu, este zadarnic și această lege atât de necesară armoniei sociale, este transformat într'o farsă al cărei rezultat este sacrificarea categoriei salariate.

M. Rapaport

A SOSIT
Unsură de Pește
proaspătă dela cea mai mare casă HEINRICH MAYER, importat direct
de Farmacia Dr. D. Beceanu
La cerere se prepară iodoferat, cu iodor, mercur.

Rubrica Sportivă

Se va juca Wolley-Ball iarna?

Intrebarea de mai sus care preocupă pe animatorii wolley-ballului din localite, va părea curioasă unora din sportmanii ieșeni. La București și în alte centre sportive din țară, această chestiune a fost de mult rezolvată. In capitală, sunt multe săli încăpătoare, unde în tot cursul iernii au loc antrenamentele și matchuri de wolley-ball. De pildă cluburile, O. C. B. I. M. C. A. C. F. R., au săli special amenajaie în acest scop.

Wolley-ballul, se practică în orașul nostru de un mare număr de amatori, elevi, studenți și vizitatorii strandului. Propaganda și reuniunele organizate de Macaby-Hacoab, au creat un public constant și uneori mai numeros chiar decât la matchurile de football. Cele două nocturne organizate de același club, au fost primele din țară și au făcut un frumos renume Iașului sportiv.

Totuși, activitatea de wolley stopează odată cu răcirea timpului. Animatorii acestui sport sănătos, văd posibilitatea continuării activității ei în timpul iernei. *Soc. de Sport și Muzică*, activează numai într'o aripă a clădirei. Sala de tir nu e deloc utilizată. Cu puțină cheltuială, adică: acoperirea ferestrelor cu rețea de sârmă și instalarea unei sobe, s'ar rezolva amenajarea.

Nu ne îndoim că d-l primar Osvald Racoviță, cel mai activ sprijinitor al sportului localnic, în calitate de președinte al soc. Sport și muzică, va rezolva favorabil un vechi deziderat al wolley-bollistilor ieșeni. Elevii școalelor locale, jucătorii dela Macabi-Hacoah, și Sport și Muzică, vor întrebuința astfel cu folos timpul liber,—decât în alte ocupațiuni puțin educative.

SEMM.

Cancerul diagnosticat după scris

Inainte de apariția bolii, se produce o schimbare în caligrafia persoanelor

Lupta contra cancerului, care a rămas flagelul omenirii, continuă cu intensitate și cu un devotament neasemuit. Se tinde mai ales, a se putea diagnostica boala cu ani înainte, căci maladia fiind de timpuriu cunoscută, lecuirea ar fi mai ușoară.

Zilele acestea a apărut o ucrare interesantă datorită grafologului Alfred Kaufer. Acesta afirmă că mult înainte de a se diagnostica un cancer, în scrisul omului se produce o schimbare radicală.

Literele capătă o formă deosebită, ceiace ar demonstra că în corpul persoanei se pregătește ivirea unui neoplasm.

Din 146 cazuri, cercetate la institutul din Viena, s'au constatat perfecta exactitate a afirmațiunii grafologului.

In cercurile medicale, faptul a produs senzație. Cercetările continuă. DAN

PALACE-HOTEL
Cernăuți
Confort modern Curățenie exemplară
100 camere, calorifer, apă curentă caldă și rece, telefon și bae în camere. Hall elegant, sala de lectură, saloane de recepție. Ascensor. Salon de frizat și coafat. Restaurant, Café etc. etc.
Automobilul hotelului gratis dela Gară la Hotel
Serviciu conștiincios. Prețuri extrem de reduse

Untură de pește
proaspătă, medicinală, din Norvegia
a sosit la
Farmacia Dr. Căpățînă S-sor
Str. Păcurari 5
Se prepară sub toate formele: iodoferată fosforată, etc.

Blănuri cu prețuri reduse se execută și se transformă la atelierul
LA VULPEA ALBA Z. Kohn
STR. CUZA VODĂ 71 (vis-a-vis de Banca Moldova)
Se lucrează și la domiciliu

AZI la ROXY 2 ilme mari premiere în Iași
La ROUTE IMPERIALE
cu Jacque Catelaine și K the von Nagy
Al doilea film **Mă însor cu nevasta mea**
Pathe Nathan și Sily Symphonie completează prog

Tulburările de la Cairo

Tulburările naționaliste dela Cairo au avut un caracter violent. Ciocnirile s'au soldat cu câțiva morți și câteva sute de răniți.

In clișeu: pe o stradă din Cairo, poliția împrăștie pe naționaliștii egipteni, care au încercat să manifesteze contra influenței engleze.

RĂCIT? ASPIRIN

Dați-ne liniște...

Am lucrat destul, epuizându-ne până la ultimul rest de viață.

Totuși suntem silite să lucrăm mai departe în loc să fim înlocuite cu noile lămpi TUNGSRAM cari pline de viață dau puteri noui aparatului Dv.

Recepție mai bună prin lămpile

TUNGSRAM Radio

Mi-am ușurat bătrânețea, mi-am recăpătat sănătatea...

ne scrie Dl. C. Georgescu, comerciant din T. Măgurelestr. Cpt. Stănculescu Nr. 12. Apo cont nuă: Sunt în vârstă de de 71 ani. Am suferit ani de zile de stomac și de amețeli, care mă reținau la pat, cât și de arsuri sufocante, și necontenite gaze sub p'ept. După 2 flacoane de „Gastro D." m'am restabilit complect. Drept recunoștință l-am recomandat tuturor acelora care mă întrebau cum de sunt azi sănătos tun, când înainte eram atât de grav bolnav? Apoi scrisoarea se termină cu cuvinte de mulțumiri și de recunoștință.

De a ci poate vedea oricine cauza pentru care „Gastro D." a prins printre suferinzi rădăcini atât de adânci. Pentru că efectul curativ e atât de mare, încât și un om bătrân poate spune că „Gastro D." i-a ușurat bătrânețea.

Ramburs lei 130.— la Reprezentanța G-rală Farmacia „Thoiss", Calea Victoriei 124, București. De vânzare la farmacii.

Linia svelță

O modă rațională combină frumosul cu sănătatea. Grăsimea desavantajează, îmbătrânește și îmbolnăvește.

CEAIUL Dr ERNST RICHTER

compus din 11 plante naturale, nu conține corpuri chimice, săruri sau alte ingrediente vătămătoare organismului, slăbește în mod absolut higienic, influențează circulația sângelui și întinerește.

Pachetul lei 95 - Extra concentrat lei 115

Conservat în cutia sa originală

noul săpun Elida „Lilas Grand Luxe" își păstrează parfumul său natural de liliac, suav și totuși persistent.

ELIDA & LILAS GRAND LUXE

Cazul lui Piotr Cuzmici

Drama unui om în vârstă, care vroia să-și renască tinerețea

Cum a fost prezintată piesa „Gaudeamus", cu atmosfera studențească, la teatrul Național

Depresiunea economică ale cărei efecte se resimt în toate domeniile de activitate omenească, evident, atinge și teatrul.

Atârnă însă de *Conducerea* unui teatru, pentru ca criza să nu se simtă prea accentuat.

Un director de teatru care cunoaște bine publicul contimporan și montează cu abilitate piese pe gustul publicului, nu se va putea plânge că teatrul său e bântuit de criză.

Cu toată rezerva pe care caut să mi-o impun când este să aduc cuiva un cuvânt de laudă, trebue totuși să recunosc meritele de bun conducător ale d-lui Em'l Serghie, directorul teatrului ieșan.

In adevăr, d. Serghie a știut să alcătuiască repertoriul așa fel, ca publicul de toate categoriile și de toate gusturile să fie mulțumit.

Așa se face ca în stagiunea anului trecut, casa teatrului a făcut rețete cu care de mult timp nu mai fusese obișnuită.

Dintre piesele montate în stagiunea actuală, cred că „Doamna Ministru Popovici" și „Domino" sunt cele mai bune, acelea pentru care publicul și-a arătat toată satisfacția.

O altă piesă bună este „Gaudeamus", a lui *Andreev*. Subiectul este luat din viața studențească rusă — dinainte de război — (După cum „Heidelbergul de altă dată" înfățișează viața studenților nemți, cu mai multă poesie ca „Gaudeamus"); acea viață veselă, tumultuoasă, plină de încredere pe care o dă curajul și puterea tinereții, care totuși se trece și ea pe nesimțite.

E drept că emoția artistică e slabă în această piesă; în schimb emoția omenească e puternică, și acesta-i principalul, pentru că marele public vrea ca subiectul să fie totdeauna, *omul*.

*

Piotr Cuzmici, deportat pentru ideile sale, pe 10 ani în Siberia, găsește o fată blajină, bună, iubitoare, cu care se căsătorește și rămâne încă 10 ani acolo, trăind liniștit în mijlocul celor două iubiri care-i umplu viața: a familiei și a cărților.

Dar destinul nemilos îi răpește în aceiaș zi și soția și copilul. Această nenorocire îl determină să plece la Moscova.

Avea 47 ani și părul cărunt, dar dornic s'o ia dela capăt cu viața care se irosise fără folos. Se hotărăște deci să reînceapă studiile întrerupte, și prin cunoștința unei tinere studente agreiată de Cercul Studențesc, izbutește să fie primit în societatea lor.

E mișcătoare scena primirii în Cerc și istorisirea vieții lui din trecut; luptele și frământările dureroase, iar amintirea copilului și a soției perdute îi dă un aer de tristețe, de revoltă reținută, de resemnare impresionantă.

Fatalitatea însă îl urmărește ără milă. In contact permanent cu tineretul și cu frumoasa studentă care intervenise cu căldură în favoarea lui. Se îndrăgostește de dânsa, o iubește în taină, cu acea pasiune aprinsă, chinuitoare, exaltată care izbucnește în sufletul bărbaților în vrâstă, care, deși văd prăpastia pe care deosebirea de vrâstă o deschide înaintea lor, nu se pot reține totuș și iubesc, iubesc chiar contra voinții lor.

In farmecul care-i cuprinde și în încântarea ce le străbate sufletul ca o melodie dulce, fără asemănare, își închipuesc că totuși posibil, că viața renaște, că tinerețea se întoarce și că fericirea-i așteaptă; dar vai, iluzia piere foarte curând, realitatea se arată nedurată, iar ironiile studenților-camarazi, cari din „mosule" nu-l mai scot, aluziile lor răutăcioase, uneori brutale, îi rănesc sufletul și-l fac să sufere chinuri nemeritate. Chiar tânăra studentă, care deși logodită cu tenorul Alexandrovici, se îndrăgise de distincția, de tristețea și delicatețea omului matur, chiar *ea*, când îl vede că-și pierde cumpătul în apropierea ei, îi aduce la realitate cu o întrebare „nevinovată": „Era frumoasă soția d-tale?"...

Bietul om, deschide ochii mari, se deșteaptă, se resemnează, dar chinuit și disperat se hotărăște să plece, să dispară, căci își dă samă că e de prisos între studenți, poate chiar și în viață...

*

Dl. *Aurel Ghițescu*, cu talentul și experiența teatrală de care dispune, a reușit să facă din *Piotr Cuzmici* o figură reală omenească. Patima care izbucnește nestăpânită în inima robită de dragoste, acea tainică mare a iubirei a găsit în jocul stăpânit al d-lui Ghițescu expresia justă a interpretării. Cu un gest, cu o modulație a vocii; d-sa subliniază un complex de stări sufletești și de simțiri, cu multă grijă reținute.

Pe dl. Ghițescu l'am văzut în multe roluri în care mânia, violența, furia, disperarea erau prea impetuos și prea teatral exprimate, dar acest rol, cu un joc așa de măsurat și cumpănit, a avut cea mai bună interpretare.

Nici odată nu l-am simțit pe d-l Ghițescu așa aproape de inima mea, ca în rolul nefericitului Cuzmici, și cred că a făcut din el, una din cele mai bune creațiuni ale sale.

D-na *Sandina Stan*, în rolul studentei *Dina Stanevici*, tânără, gingașă, elegantă, entuziastă, sinceră și iubitoare, cu vocea blândă și caldă, a făcut din jocul său o creație deplin reușită.

N'ar strica însă mai multă vioiciune în mișcări și mai multă siguranță în dicțiune; are par'că momente de îndoeală și timiditate, care micșorează efectul mijloacelor artistice de care dispune; înățurând aceste mici neajunsuri, va deveni într'un viitor apropiat, una din cele mai bune interprete ale scenei noastre.

D-l *Gh. Sion* în *Alex. Alexandrovici*, e par'că de meserie dirijor de cor. Insă d-l Sion a prea exagerat disperarea tenorului beat, care-și plânge prețioasa lui voce, răgușită din propria lui prostie. Este o măsură care nu trebue depășită, pentru ca jocul unui actor să placă.

De altfel d-l Sion a dovedit, în atâtea roluri până acum, că *are stofă*.

Dl. *Șt. Ciubotarașu* în *Nicolaevici* bețivul, care rămâne cu mintea limpede, cu toate că picioarele i se împleticesc, a fost mai bine ca ori când. Simplicitatea mijloacelor de expresie și umorul natural, i-au adus multe și meritate aplauze.

Dl. Ciubotarașu este *un talent*, căruia viitorul îi surâde.

D-nii *Veniaș*, *Grosaru*, *Ionașcu* și *Varduca* s'au achitat conștiincios și lăudabil, contribuind la succesul piesei.

Dl. *Lascar* în *Stameschin*, studentul revoluționar, a fost de-o energie și impetuozitate impunătoare.

D-lui *Rovințescu* i s'a dat un rol prea secundar pentru bogatele-i resurse artistice.

D-ra *Petrăchescu* în *Liliușa*, a fost drăgălașă în indignarea cu care-i apostrofa pe toți acei cari o contrariau cu vorba sau cu gestul: „asta-i o porcărie"... A fost o bună interpretă a studentei cu inima sinceră, care ar vrea să facă bine tuturor și compătimește cu înduioșare pe cei ce sufăr.

D-rele *Teodoreseu* și *Botez* de asemeni bine.

Corul merită toată lauda.

„Gaudeamus" este o piesă reușită, pe care ieșenii trebue s'o vadă, căci nu vor regreta nici timpul nici banii...

CONST. LEON
avocat

Lupta pentru cucerirea stratosferei

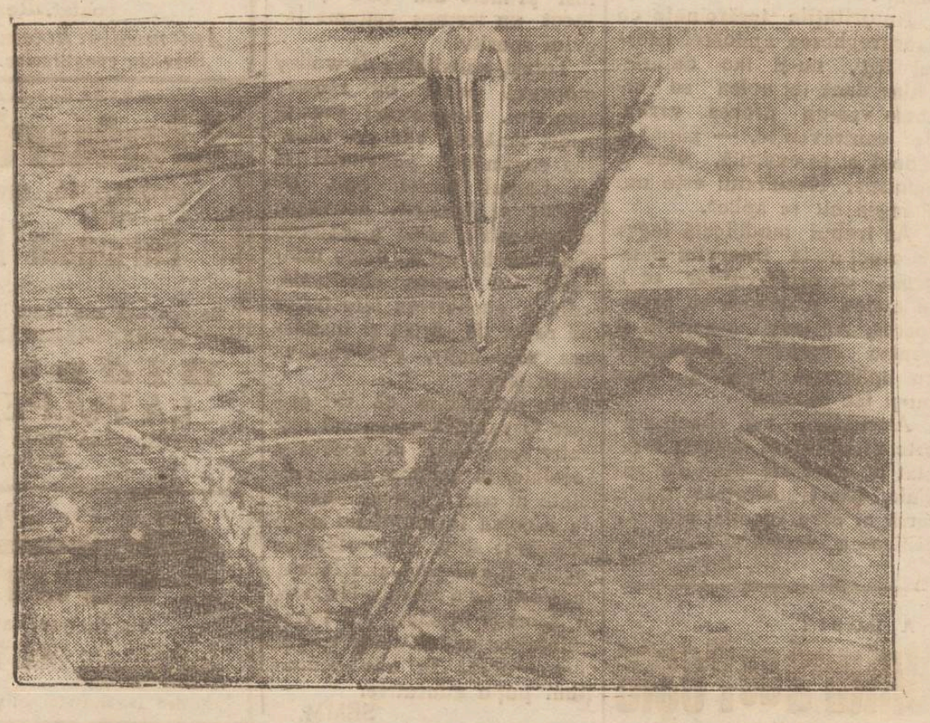

După cum am anunțat la timp, balonul american „Explorer II", condus de piloții Anderson și Stevens, a reușit să se ridice până la 22.256 metri, stabilind astfel recordul înălțimii. In clișeu: balonul în momentul ascensiunii.

In prezent se pregătesc noui raiduri stratosferice.

Joi 12 Decemb. Joi 12 Decemb.

CELEBRA OPERETĂ

Domnișoara dela Poștă

Muzică de Guilbert

MONTARE FASTUOASA COSTUME NOUI

Numeroase mari tualete de seară, executate după modele originale, creațiuni ale pictorului Th. Kiriacof

Cor. Figurație în frumoase costume noui. Orchestră 20 persoane

TEATRUL SIDOLI

Un extraordinar eveniment artistic

la 14 Decembrie ora 9 jum. seara

IN CARNE ȘI OASE — regele cântăreților ecranului — celebrul tenor

IOSEPH SCHMIDT

dă un singur concert.

Biletele se încep de azi la Casa teatrului

Lipsă de voință

NEHOTĂRÂRE, trândăvie, somnolență, greutate la cap, ameteli, sunt în cazurile cele mai dese, datorite unei grele mistuiri și a neeșirei zilnice cu scaunul.

un-2 TYP luat

zilnic seara în timpul mesei

previne și vindecă constipația și la ceas zilnic, regulează scaunul, ușurând mistuirea.

ANUL XXXII No. 8602

ABONAMENTE

Lei 350 pe un an
„ 180 „ 6 luni
„ 90 „ 3 „
„ 1000 Instituții publice

ATELIERELE TIPOGRAFICE
IAȘI. — STR. LĂPUȘNEANU 37

Telefoane { Redacția 391 / Administrația 394 / Serviciul de noapte 367

1 LEU

OPINIA

Ziar popular cotidian

MARȚI 10 DECEMBRIE 1935

BON No. 56 — SERIA 63-a
Premii gratuite OPINIA
LA RĂCELI DAU

IDEI ȘI FAPTE

Din scumpirea vieții

nu profită nici producătorii, nici Statul

ci trag foloase speculanții

Fiindcă nu e o regulă fără excepție, e logic ca regulele generale ale scumpetei să aibă excepțiile lor.

Ne-am luat inima'n dinți și am consimțit la instituirea de taxe împovărătoare asupra atâtor mărfuri importate din străinătate. Evident, asupra mărfurilor, de care publicul cel mare s'ar putea lipsi, eventual. Femeile noastre — ne-am zis — sunt destul de frumoase ca să poată renunța la întrebuințarea cosmeticurilor, excesiv de scumpe pe care ni le trimit fabricanții de aiurea.

Dar noi suntem siliți să cumpărăm în străinătate și altceva, în afară de pudră și roșul de buze. Avem nevoie de bumbac, ceai, medicamente, galoși, mașini etc.

Ei bine, aceste toate trebuie și le putem obține pe prețuri ieftine: e suficient să facem schimb în natură; să dăm grâul nostru disponibil, pentru bumbac și medicamente; petrolul nostru pentru mașini și accesorii.

In caz extrem, totuși — adică, dacă nu se acceptă un astfel de târg — poate să meargă *un timp* și fără toate astea: n'o să ne prăpădim cu una-cu două.

In altă ordine de idei, neam exprimat părerea justă ci, într'o țară agricolă, într'o țară bogată, pâinea, zahărul, untdelemnul, zarzavaturile și toate celelante produse ale solului nostru, trebuie să fie puse la dispoziția consumatorilor, în cantități suficiente și pe prețuri accesibile.

Insă și aici incepe o excepție.

Cât de săraci, cât de amărâți ar fi locuitorii orașelor românești, ei s'ar resemna să plătească alimentele cu prețurile exagerate de astăzi. Cu o singură condiție: *să profite producătorii și să câștige statul.*

Vedeți însă că noi constatăm tocmai contrarul: producătorii sânt mereu în pagubă. Și nici statul nu face afaceri așa de strălucite, încît să considerăm ca un imperativ patriotic fantasticele urcări la prețuri. Și asta ne doare profund; ne indispune; ne scoate din sărite și ne îndreptățește să cerem iarăși ieftenirea vieții, prin *înfrânarea speculei ilicite.*

I. L. BASARABEANU

Regele Italiei și batista

Se povestește următoarea anecdotă caracteristică pentru situația din Italia:

D. Mussolini se prezintă în audiență la Rege. La un moment dat, în timpul discuției, suveranul scapă batista pe jos. Ducele se apleacă, o ridică și se adresează regelui:

— Sire, vă rog să-mi dăruiți această batistă, spre a o păstra ca amintire.

— Imposibil, răspunde Regele, fiindcă e singurul lucru, în care îmi mai pot băga și eu nasul!

Marea problemă a petrolului

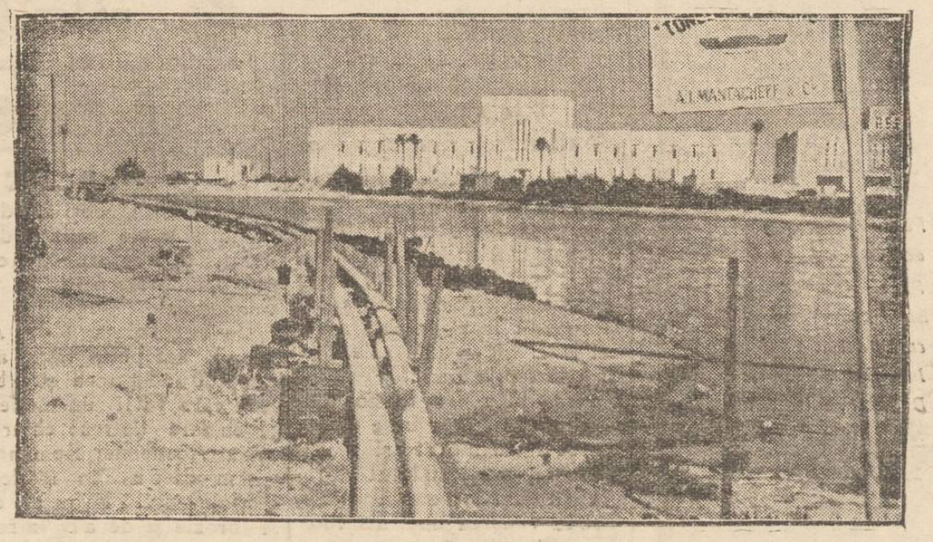

După cum se știe, marea problemă internațională în momentul de față este aceia a petrolului. Anglia face toate eforturile, spre a se suspenda transporturile de petrol pentru Italia, ceiace ar fi cea mai puternică lovitură dată d-lui Mussolini.

In acelaș timp Anglia a intensificat lucrările pentru exploatarea petrolului din Irak. In clișeu este înfățișată conducta din portul palestinean Haifa, conductă construită de englezi și care aduce petrolul dela o depărtare de Kilometri.

Jubileul ziarului „Epoca"

Ziarul „Epoca" a împlinit 50 ani de existență. Cu acest prilej a apărut într'un frumos număr festiv, în 36 pagini mari, cu bogat material și numeroase ilustrațiuni.

„Epoca" a fost creiată de marele om politic și patriot N. Filipescu, care, dela această tribună a îndrumat opinia publică și a susținut cu elan cauza românească.

Astăzi „Epoca" este condusă cu egală vrednicie de urmașul ctitorului ei, de d-l Grigore Filipescu, șeful partidului conservator, care păstrează ziarului acelaș notă sinceră și curajoasă.

Cu prilejul frumosului ei jubileu transmitem „Epocei" și directorului ei, urările cele mai comănădrești.

d. N. FILIPESCU

Basarabenii voesc un moldovan

în scaunul episcopal dela Bălți

Omul dorit este Vlădica Grigorie

de preot *B. Chelaru*
Bălți

Ne găsim în preajma alegerii unui arhiereu în locul devenit vacant de episcop la Bălți. Bine înțeles că opinia publică și presa și-au spus pe rând părerile răslețe, concentrându-se care mai de care asupra unor personalități pe cari le-au idealizat, prezentându-le în culori cât mai strălucitoare, Congresului Național Bisericesc.

Dar prezentarea aceasta publică a unor candidați cari sunt streini de ideologia zămislită și păstrată ca un specific al bisericii dintre Prut și Nistru, este cu atât mai neavenită cu cât și persoanele cari se căznesc a ni le prezenta sunt streine de aspirațiunile poporului ortodox din din acest colț de țară.

Iată dece și clerul acestei eparhii, văduvită prin transferarea Vlăd căi Visarion în scaunul mitropolitan din Cernăuți, încearcă să-și spue cuvântul cu un ceas mai înainte ca viitorul lui să fie pus la încercare.

Eparhia Hotinului cu reședința în Bălți are un trecut al ei specific, care iese din comun. Vechea eparhie a Hotinului, reînființată în 1923, a fost pusă la grele încercări din pricina vremurilor vitrege ce s'au scurs și mai ales din lipsa oamenilor cu suflet creștinesc care să-i ofere tot sprijinul de care avea nevoie. Norocul a hărăzit acestei noui episcopii ca în scaunul ei să fie adus vrednicul episcop Visarion Puiu, care ajutat de cler, a reușit în scurtul timp de 12 ani să înfăptuiască cea mai înfloritoare eparhie din țară, după cum cu bună dreptate s'a spus și s'a scris la vreme în hrisoavele timpului.

Și fiindcă opera bisericească dela Bălți, este fructul unei rodnice colaborări între Chiriarh și clerul eparhiei, străduințele celor mai mulți dintre subalternii Vlădicăi Visarion, sunt pietre scumpe cari adaugă la strălucirea mitrei actualului Mitropolit al Bucovinei.

Iată dece acest cler văduvit pentru scurtă vreme, încearcă să se reabiliteze în dorința de-a vedea pe episcopul său cât mai curând înscăunat ca să se continue opera începută de predecesori.

Clerul acestei eparhii a făcut dovada expresă a năzuințelor sale de cler conștient și înțelept, în nenumărate rinduri, și nu se va intimida nici în ultimul moment să-și spuie cuvântul și să-și impuie voința prin membrii adunării sale eparhiale, cari sunt în deplin acord asupra candidatului pe care-l susțin, propunându-l și colegiului electoral cu toată hotărârea că va fi ales. Cred că aceasta este cea mai justificată atitudine a unui cler conștient de viitorul eparhiei sale. Nu cred că cei de peste hotarele eparhiei noastre să poată hotărî o soartă mai bună fiilor

Continuarea în pagina II-a

Din toată lumea

Impărații Abisiniei și războaele

Am relatat că Negusul a preluat comanda supremă a trupelor de pe frontul de Nord și că a doveait o atitudine eroică, trăgând personal cu mitraliera și conducând atacul contra aeroplanelor italiene.

Această îndârjire este explicabilă. Inainte de începerea unui război, conform tradiției, împărații Abisiniei fac un legământ, că vor lupta cu toată energia. Iar în caz de înfrângere, nu vor mai accepta un loc sub soare. Astfel împăratul Theodor și unul dint e Menelici, învinși în războaie, nu s'au mai reîntors de pe front. Ei au dat impresia, că au căzut pe câmpul de bătălie. De fapt însă, s'au sinucis.

Acum Haile Selassie a făcut acelaș legământ. Și Negusul luptă cu ardzenie, spre a evita o înfrângere fatală.

Fostul președinte

După reintoarcerea suveranului, d. Zaimis, fostul președinte al Greciei, a redevenit un simplu particular. D-sa a vrut să-și reia catedra, pe care o ocupase peste trei decenii. Dar regele George s'a exprimat dorința, ca d-lui Zaimis să i se respecte întreg domeniul deținut ca șef de republică.

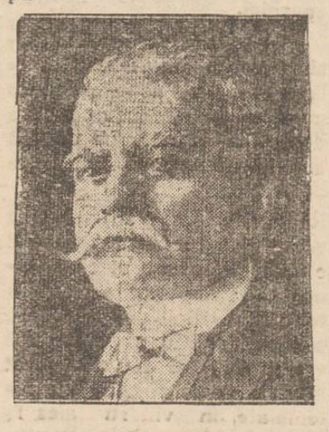

D. ZAIMIS

In consecință d. Zaimis s'a păstrat întinsele proprietăți din sudul Greciei, unde a plecat zilele trecute și unde își va putea petrece în liniște și belșug tot restul vieții.

După amnestierea d-lui Venizelos, acest nou gest al regelui George îi arată mărinimia față de adversarii săi: republicanii.

Tenorul și geamurile

In America produce senzație un nou tenor anume Jimmy Tower, care este considerat mai tare decât Carusso.

Tower a fost descoperit de un impresar de cinema, care l-a cultivat și l-a făcut o vedetă. Tenorul american are o voce atât de puternică, încât uneori, când cântă în odaie închisă, face să plesnească geamurile din cauza vibrațiunilor de aer. De aceia cântărețul exercitează deobiceiu în săli spațioase cu geamuri rezistente, sau subt cerul liber.

Tată la 94 ani

La New-Nern din Carolina (Statele-Unite) un bătrân locuitor a devenit tată la vîrsta de 94 ani. Nu este vorba de primul copil. Moșneagul mai are 16 copii din prima căsnicie.

Cazul a provocat curiozitate în cercurile medicale din America. Cu acest prilej s'a comunicat că în anul 1913, un anume John Gilley a stabilit un record mai surprinzător, devenind tată la vîrsta excepțională de... 104 ani!

Medicii explică aceste cazuri printr'un curios proces visceral, care se manifestă prin tardive isbucniri de vitalitate. Poate însă că există și altă explicație, mai puțin curioasă!

Pînea Iașului

Trebuiesc închise imediat

Brutăriile insalubre

Am arătat, în numărul precedent, raportul întocmit de o comisiune de medici, în frunte cu d. prof dr. Bălteanu, asupra stării higienice a brutăriilor din Iași.

Raportul precizează că, în mare majoritate, atelierele brutăriilor constitue un scandal; un atentat la sănătatea ieșenilor.

Dealtfel, lucrul acesta e cunoscut mai de mult. Raportul medicilor vine să-l confirme încă odată.

Și atunci revenim cu întrebarea pe care o tot formulăm de ani de zile:

Pentruce nu se închid brutăriile insalubre?

Din ...vre o 50 pitării ieșene, ne putem dispensa de 40. Deci se poate proceda, fără nici o grijă, la la suprimarea brutăriilor insalubre, — simple brutării improvizate, fără nici o grijă de cuviința meseriei și de sănătatea populației.

E vorba să se înființeze o fabrică comunală, de pâne. Dar pentru aceasta trebue timp. Și până atunci, sântem — mai departe — spurcați cu pâne murdară.

Se impune numai decât suprimarea imediată a brutăriilor insalubre.

LR.

Ziarul Negusului

አጥቢያ-ኮኩብ

L'ETOILE DU MATIN.

La Addis-Abeba apare un singur ziar zilnic, în limba țării. Ziarul, al cărui patron este însuș împăratul Abisiniei, poartă titlul „Lucea ărul dimineții.

Exemplarul prezentat aci este un număr de propagandă, care a fost tipărit gratuit în străinătate.

Cetiți în pag. III

Un mare spital la Iași

al Casei asigurărilor sociale

Războiul aero-chimic

Protecția colectivă

și produși neutralizanți ai gazelor de luptă

In'tr'un articol anterior, publicat în acest ziar, mă ocupam despre pericolul luptălor, în care intră ca armă și *gazele toxice*, aceste substanțe cu efecte atât de dezastruoase, ivite și perfecționate în cursul războiului mondial. Totdeauna însă, contra oricăror fapte,—lucruri și acțiuni dăunătoare societății, oamenii au căutat să lupte și să găsească totodată mijloacele și procedeele necesare, pentru a stăvili răul, pentru a-l face inofensiv, sau cel puțin pentru a-l opri — temporar cumai.

Tot așa, și'n această materie destul de dificilă a gazelor de luptă, s'a căutat, concomitent și—progresiv cu apariția și modul de a lupta —contra lor. Așa de ex: *protecția colectivă*, este lucrarea a o serie de măsuri, cari constau în crearea de spații cât mai restrânse, sau adăposturi, dând posibilitate acelor ce se refugiază în ele, de a-și lua măsurile de protecție, înainte ca gazul să ti vină. Această protecție colectivă—este o complectare a acelei individuale care trebue s'o execute acei aflați în pericol la un moment dat, atât maturi cât și copii despre protecția — individuală mai ales, s'au ținut și se țin conferințe mereu, urmate uneori de proecții și de aducerea—descrierea și experimentarea materialelor destinate ecestel probleme, a protecției individuale.

In special, apărarea civilă, care e o apărare pasivă contra atacurilor aeronavelor inamice, formează o chestiune importantă la ordinea zilei, căreia, din nenorocire nu i-se dă încă o suficientă atențiune, și aceasta în totdeauna aproape, din acelaș motiv prea cunoscut care e „lipsa fondurilor" Apărarea pasivă, revine ca pregătire ministerelor și instituțiilor.

Măsurile ce trebuesc luate pentru apărarea colectivă ar fi:

a) *descoperirea gazului* care se face prin văz, miros sau detectoare.

bj *alarma contra gazului descoperit* (aceasta se fixează pentru fiecare gaz în parte).

c) *înlăturarea efectelor gazului* care se face prin ventilatoare puternice instalate în preajma adiposturilor și prin ajutorul substanțelor neutralizate.

d) *construcția adăposturilor și protecția lor*

e) *verificarea atmosferei* care se face cu acele aparate numite detectoare, despre cari am mai vorbit cu alta ocazie.

In ceace privește protecția adăposturilor de refugiu se are în vedere la construirea lor, unele condițiuni; una din ele ar fi, ca adăpostul *să fie închis complect* adică se are în vedere etanșeitatea lui.

Pentru asigurarea acestei condițiuni, se alege un teren argilos (care se știe, are o structură mai densă) se sapă în el adăpostul la dimensiunile voite, se căptușește cu

Continuare în pagina II-a

Dr. GANCEVICI
consultă
BOLI DE PIEPT
str. Lăpuşneanu No. 19
între orele 1—4 p. m

Doctor
Margareta Cordescu
specialistă în
Boli de femei, naşteri şi operaţiuni obstetricale
consultă zilnic
Str. I. G. Duca (Muzelor) 32
între orele 1—3 p. m. şi 6—8

La spălatul rufelor

se cere multă îndemânare! Mai mult decât atât,
se cere
pricepere,

A întrebuinţa
„SODIL"
înseamnă a spăla rufele în mod priceput
GARANTAT FARA CLOR

„SODIL" este un ajutor nepreţuit, fiindcă vă scuteşte de a freca rufele prea mult, măreşte eficacitatea săpunului şi cu muncă mai puţină, rufele ies albe ca zăpada.
„SODIL" nu taie rufele, din contră, le prelungeşte durabilitatea.

Constipaţia otrăveşte sângele!
Feriţi-vă de ea!

In cărţile cele mai vechi a'e Indiei şi ch'ar în Biblie, se vorbe,te de tratamentul „încuierii" adică al constipaţ'ei, prin anumite „plante simple", ca de leacul cel mai bun al acestei prea supărătoare boli!

De atunci, nenumărate au fost mijloacele care s'au încercat pentru a o combate: clistire, săruri, uleiuri, etc.! Dar rând pe rând, toate acestea au fost părăsite, pentru că, dacă o vreme, ele făceau scaunele mai uşoare, după un un timp, organismul nu mai lucra sub acţiunea lor; ba din contra, ficatul, rinichii şi alte organe se congestionau, îmbolnăvind pe nenorocitul de constipat, mai rău şi otrăvindu-i sângele!

Călugării trapişti din Franţa, cari s'au străduit cu toată ardoarea inimei lor, de a găsi leacuri pentru tămăduirea relelor de care suferă omul, au arătat că cel mai bun, cel mai sigur şi cel mai nevătămător leac pentru a combate constipaţia, sunt tot ierburile amintite în cărţile sfinte şi au preparat un ceaiu dintr'un amestec bine stabilit, din simple dar minunate plante. Prepararea acestui ceaiu, cunoscut în Franţa sub numele de ceaiul de sănătate al Fraţilor Călugări Trapişti, a fost încredinţată unor renumite Laboratoare din Paris, care-l pun astăzi în comerţ, sub numele de Ceaiul Cisbey.

Ceaiul Cisbey *a rezolvat în modul cel mai fericit, complicata problemă a constipaţiei. El are în compoziţia lui, numai plante alese cu grije minuţioasă, şi uşoare de conservat cât de mult vreme.*

Printre ele, Saponaria este o adevărată u soare pentru intestin. Burdena măreşte secreţia fierei. Menta întăreşte nervii şi îi calmează. Sassafrasul spală rinichii.

Dintre celelalte, una curăţă sângele, alta goneşte gazele, alta este tonic general, etc. etc., fiecare având un rol foarte important şi bine determinat.

Ceaiul Cisbey *ne apără de toate boalele care rezultă dintr'un viciu al sângelui. El se întrebuinţează cu succes, contra constipaţiei, vâjâeliilor de urechi, mistuirilor grele, durerilor de cap, durerilor de inimă, insomnii, congestiuni, hemoroizi (trânji), mâncărimi, junghiuri, boale de piele, reumatism. El curăţă perfect sângele.*

Prin întrebuinţarea sa metodică, boalele de stomac şi intestine, dispar repede! Sănătatea, vigoarea, pofta de mâncare, somnul odihnitor şi buna dispoziţie reapar!

Ceaiul Cisbey este delicios de băut, chiar fără zahăr!
Preţul lei 60.— cutia de 100 gr.
Cereţi Ceaiul Cisbey şi feriţi-vă de imitaţiuni!

Pentru încercare, cereţi un eşantion care vi se va trimete gratis, de către Depozitul Ceaiul Cisbey *în România, Strada Toamnei No. 103, Bucureşti III.*

Petreceţi vacanţele de Crăciun la Paris—Nisa sau Budapesta—Viena cu Biroul de voiaj Ing. Erdes, Bucureşti, Calea Victoriei 168

Informaţiuni şi prospecte Scarlat Schor (la Campus Bassa) Iaşi, str. Lăpuşneanu 16 Telefon 767

Quadrat Riga

Basarabenii voesc un moldovan
în scaunul episcopal dela Bălţi

(Continuarea din pag. I-a)

paşnici ai moldovenilor dintre Prut şi Nistru.

In fruntea eparhiei Hotinului nu poate păstori decât un moldovean, trăit in preajma prefacerilor şi înfăptuirilor mari ce s'au realizat la Bălţi, — cum este Vădica Grigorie Leu'.

Firea blândă şi domoală a Basarabeanului trebuie să găsească întruchipare şi satisfacţie în însuşi sufletul chiriarhului său. Iar clerul eparhiei în vederea unei mai rodnice activităţi, trebuie să se apropie de episcopul său cu mai multă încredere, ieşind din amorţeala în care s'a afundat din pricina multor strâmtorări pe cari le-a îndurat, de tot felul.

Cunoscându-se în prealabil sarcinile ce revin viitorului episcop, care va trebui să se identifice aspiraţiunilor bisericii din acest colţ de ţară pentru a câştiga încrederea clerului macar în ceasul greu de acum, natural că pe lângă o continuitate a lucrărilor în curs de dezvoltare, viitorului episcop îi revine sarcina să pornească încă multe alte iniţiative, ca să se dea curs vieţii religioase şi culturale în adevărata lor extindere.

Natural că greul operelor mari constă şi'n alegerea oamenilor cu inimă şi cu multă abilitate cu apostolatul unei eparhii, impunându-se pentru început o purificare a întregului nostru aşezământ constituit poate pentru vremurile când se cerea imperios o mână hotărâtoare în destinul eparhiei.

Unele reminiscenţe cari pricinuesc dihonia între fii aceliaş biserici seamănă încă multă zâzanie, spre paguba desvoltării noastre pe o scară mai înaintată decât poate am dori-o.

Rândurile de mai sus sunt ecoul glasurilor conţinute ale clerului basarabean, care cunoscând importanţa momentului iese din amorţeala în care a fost silit să trăiască şi exprimă măcar acum răspicat dorinţele sale şi nădejdile întemeiate, în viitorul ales în scaunul episcopal din Bălţi

Preot B. Chelaru
Bălţi

Instituţii ieşene

O vizită la Fundaţiunea Regelui Ferdinand I
Biblioteca uriaşă, cu cea mai modernă organizare

Sf. Nicolae, deşi zi de odihnă şi orele sunt 7 dimineaţa, întâlnesc pe d-l căpitan Av. Ambrozie în faţa Fundaţiei.

Cu bunăvoinţa D-lui Ambrozie, am putut vizita amănunţit Fundaţiunea şi biblioteca care va fi un model de organizare (întrece chiar pe cel al Academiei Române).

Am descins în modestul, dar elegantul birou al d-lui Ambrozie şi de aici introdus rînd pe rînd în diferite birouri şi săli. Interesează modul de primire al cărţilor. Orice carte soseşte la biroul de primire, aici se înregistrează, i se face fişă, se înregistrează apoi în registrul general de colecţii, care este uriaş, legat în piele şi fer. In acest registru vezi starea civilă a cărţii, specialitatea operii, numărul de pagini etc., după sistemul marelor biblioteci; şi apoi cartea trece la legat, de unde intră în depozit.

Depozitul, o sală imensă, cu rafturi de tablă de oţel totul lucrat în beton armat şi uşi de fer, pentru a fi asigurat în caz de incendiu. Totul în ordine alfabetică; iar cărţile donate, în rafturi separate purtând numele donatorilor, precum şi fotografia lor. Totul luceşte şi sunt convins că praful nu va prinde niciodată.

Fundaţiunea posedând un însemnat număr de documente de mare valoare, circa 300, precum şi multe stampe, monezi etc. a organizat un serviciu special,— acestea păstrându-se în case de fier construite în perete, cu compartimente speciale.

Deasemenea pentru reviste şi periodice, funcţionează un serviciu special.

Sălile de lectură au o organizare în totul modernă şi sunt trei, pentru studenţi, profesori şi cercetători; şi o sală de lectură populară, înfiinţată după dorinţa M. S. Regelui Carol II. Cetitorul la intrare trece în vestiar; aici primeşte un număr de garderobă, care corespunde cu numărul locului unde are să citească.

Cărţile nu sunt păstrate în sala de lectură, din motive de higienă; dar în maximum 5 minute cartea îţi soseşte prin ascensor, după prezentarea fişei. Admirabil organizat un serviciu de control asupra cărţilor predate spre lectură.

O sală geografică, amenajată special cu mobilier pentru întindere de hărţi. Un muzeu cuprinzând obiecte de ale regelui Ferdinand, în mare parte obiecte donate de ostaşi pe front, precum şi albume cu momente solemne din viaţa Regelui cel Loial.

Sala de conferinţe cu un număr de 422 locuri şi o superbă lojă regală.

Intrarea principală în fundaţie este de un lux rar. Coloane de marmură de Carara, pe jos mozaic de Veneţia, în faţă statuia Regelui Ferdinand în bronz, în mărime de patru metri.

In întreg interiorul Fundaţiei domneşte o curăţenie mai mult decât exemplară.

Nimic din ce se lucrează în birouri, nu scapă ochiului d-lui Căpitan Ambrozie. Biblioteca posedă 300.000 volume care toate au trecut prin mâna d-lui Ambrozie.

Şi la întâmplare am pus mâna pe o carte. Intrebându-l ce carte este, a luat-o în mâni, fără ca să se uite la ea şi mi-a spus:—E o carte foarte rară despre care M. S. Regele Carol a zis: „această carte ar sta mai bine în biblioteca mea". E „Teoria Fatalismului" a lui Conta, prima ediţie tipărită în 1877 la Paris, şi pe care autorul a însemnat singur lipsurile, în vederea complectării celei de a doua ediţie (care nu a mai apărut).

La Fundaţie se munceşte foarte mult; cheia cu care deschizi orice, este însă d-l Căpitan Ambrozie.

Demostene I. Gheorghiţă

Rubrica cinematografică

Cinematografele din localitate, au programat pentru săptămâna aceasta o serie de filme frumoase, care vor place cu siguranţă ieşenilor.

Astfel la „Trianon" se reprezintă *„Noaptea nunţii"*, un film mare, o realizare care se înscrie printre operile celebrului regisor *King Vidor*. Montat într'un cadru adecuat subiectului—o poveste emoţionantă— şi interpretat de *Anna Sten* şi *Garry Cooper*, filmul va constitui—fără îndoială — unul din marile succese ale stagiunii.

Al doilea film e *„Caranga"*, în care e vorba de un nou dans menit să facă furori. Pe lângă acţiunea antrenantă, filmul este caracterizat şi printr'o serie de minunate evoluţii coreografice. Şi fireşte, elementul principal de atracţie îl constituie frumoasa vedetă *Lily Damita*.

La „Sidoli": *„Abdul Hamid"* (*„Sultanul roşu"*), un film de frumoasă factură dramatică, din viaţa celebrului sultan. In rolurile principale *Fritz Körtner* şi *Nils Asther*.

Al doilea film este *„Cazacul şi privighetoarea"*, o admirabilă realizare, după cunoscutul roman de aventuri al lui L. Franck. In rolurile principale reapare *Ivan Petravitch* şi celebra cântăreaţă *Jarmila Novotna*.

*

La „Phönix": *„Heidelbergul de altă dată"*, e un film, care ne readuce viaţa celebrului oraşel universitar.

Al doilea film e *„Zeii se amuză"* (*„Amphytrion"*), o faimoasă satiră a antichităţii, cu motive moderne. Filmul este montat în decoruri monumentale şi e interpretat de: *Willy Fritsch*, *Adele Sandrock* şi *Paul Kemp*.

*

LA „ROXY" se reprezintă *„Episode"*, un film frumos şi bine jucat de simpatica actriţă *Paula Wessely*.

Al doilea film e *„Marinari fără voie"*, ultima şi cea mai reuşită comedie a celebrilor comici *Stan* şi *Bran*.

Complectare: Silly Simphonie.

V. G.

Desfiinţând Depozitul nostru de Detail fost sub emblema Textila Buhuşi Str. Ştefan cel Mare 11 vindem mărfurile rămase cu preţuri reduse la magazinul nostru din str. Ştefan cel Mare 59 (nou) unde găsiţi şi toate produsele Făbricei de Postav Buhuşi la preţurile fixe şi originale ale Făbricei.

Vizitaţi-ne cu încredere

B. Cofman & D. Volodarschi

Aparate de Radio
Columbia
Senzaţia sezonului 1936
La mag. **PHOENIX**
STR. LĂPUŞNEANU 44
Vinde şi în rate lunare

Untură de peşte
proaspătă, medicinală, din Norvegia
a sosit la
Farmacia Dr. Căpăţînă S-sor
Str. Păcurari 5
Se prepară sub toate formele: iodoferată fosforată, etc.

CURA cea mai raţională cu unt de peşte
pentru copii şi adulţi e numai acea cu:
Unt de Peşte Iodoferat simplu WERNER
Tonic, depurativ, nutritiv. Recomandat contra anemiei, scrofulozei, gutei, reumatismului etc.
Unt de Peşte Iodoferat cu fosfor WERNER
special contra rachitismului, limfatismului şi reconfortant pentru copiii şi adulţi slăbiţi de munca intelectuală
Unt de Peşte Iodoferat cu mercur WERNER
Tonic depurativ şi curativ pentru sifilitici.
Pentru complectarea curei şi deplina ei reuşită; luaţi în acelaş timp (înainte de masă) VIN TONIC WERNER
Depozit principal:
FARMACIA CONST. I. WERNER
Aprobate de Consiliul Sanitar superior şi premiate
Feriţi-vă de contrafaceri.—Respingeţi surogatele.

DELA RĂCEALA PICIOARELOR PORNEŞTE GRIPĂ

Mersul anevolos, dureri gutoase, reumatismale, dureri la încheeturi, călcâi şi talpă, cârcei la pulpe, toate datorite răcelelor zilnice la picioare pe timp frig, ploios şi umed, se vor combate uşor şi bine luând seara la culcare două tablete „TESTA". In prima farmacie se poate găsi.

Protecţia colectivă şi produşi neutralizanţi ai gazelor de luptă

(Continuare din pag. I- a)

scânduri cari la rândul lor sunt capitonate cu pânze muiate în ulei fiert; se reduce la minimum deschiderile, iar gaura de ventilaţie şi coşul de sobă se astupă cu călţi, iarbă etc. iar cineva trebue să pompeze din când în când (cu un vermorel) substanţe neutralizante.

O altă condiţiune principală e *regenerarea aerului* pentru îndeplinirea căreia se pune în adăpost rezerve de oxigen şi în general substanţe cari degajă oxigen (oxilită); filtrarea aerului se face cu un filtru cu pământ vegetal, sau cutia Leclerg.

Substanţele neutralizante, întrebuinţate contra gazelor de luptă, se împart în două categorii:

a) *Substanţe absorbante care reţin gazul fără a-l descompune.* Din această categorie fac parte: *cărbunele activat* care se obţine din tratarea lemnului cu clorură de zinc ($Zn\ c.^2$) după care se calcinează în aer puţin. Acest cărbune astfel preparat absoarbe vaporii de *fosgen, palită, surpalită*, nu reţine însă oxidul de carbon (co).

Tifoanele, vata hidrofilă, feutrul, aceste materii îmbibate cu substanţe neutralizante, opresc *arsinele*.—*Pământul vegetal*, conţine multe materii organice în descompunere, care curăţă aerul ce trece prin el, reţinând gazul.

b) *Substanţe neutralizante*: acestea, se unesc cu gazul dând naştere la corpuri inofensive.

Din această categorie fac parte:

1) *Calcea sodată* care neutralizează: *fosgenul, clorul şi cloroformiaţii.*

2) *Sulfitul de sodiu* descompune: *cloropicrina, bromul, fosgenul* şi *clorul.*

3) *Hiposulfitul de Natriu* sub formă de sare cristalizată, atacă: *yperita, clorul, bromul, iodul* şi *cloropicrina* (în soluţia Hipo-Solvay).

4) *Neccciana* e un amestec verde şi serveşte la îmbibarea tifoanelor neutralizând: *cloroformiaţii, fosgenul* şi *acidul Cianhidric.*

5) *Uleiul de ricin ricinat* (un licid de culoare galben-închis) neutralizează acizii.

5) *Oxidul de zinc* neutralizează metaloidele ce intră în compunerea gazelor.

7) *Permanganatul de Potasiu* e întrebuinţat în măştile de provenienţă franceză în granule, iar sub formă de soluţie pulverizată, contra *yperitei*. Neutralizează *clorul* şi *bromul.*

8) *Ricinoleatul de Potasiu* e întrebuinţat sub forma unei pomezi, pentru a proteja pielea contra *Clorului.*

9) *Urotropina* neutralizează fosgenul.

Mai există unele substanţe neutralizate, cari sunt folosite în stare solidă (cristali-pudră) sau sunt desolvate şi împrăştiate peste obiectele sau terenul infectat. Aşa de ex.:

a) *Clorura de var* o substanţă albă ca varul, cu miros de clor; neutralizează yperita.

6) *Hipocloritul de Calciu* o pulbere albă, mai activă decât clorura de var, şi neutralizante, folosite în soluţii, pulverizate pentru purificarea atmosferei.

Aşa sunt: *Hipoclaritul de Natriu* care se întrebuinţează în soluţie, pentru neutralizarea yperitei ce s'ar afla în apa folosită pentru spălat.

Soluţia Solvay şi hiposolvay se întrebuinţează contra clorului şi fosgenului.

Soluţia de ficat de pucioasă, este o soluţie caustică galben-brună şi neutralizează toate gazele afară de yperită şi arsine.

Leşia din cenuşe din lemn se obţine opărind cu apă fiartă cenuşa de lemn; cu această soluţie se îmbibă pături sau pânze pentru protecţia adăposturilor. In afară de aceste substanţe, se mai întrebuinţează cu succes, alcoholul, petrolul, precum şi o pomadă specială contra yperitei.

După cum vedem, ştiinţa a pus la îndemâna oamenilor mijloace de luptă suficiente şi cari întrebuinţate bine şi la momentul oportun dau rezultatele cele mai bune, pentru tot ce se cunoaşte până acum în materie de gaze; rămâne de văzut dacă viitorul ne va aduce sau nu surprize în această direcţie, cari de vor fi, să sperăm că vom şti să luptăm contra lor şi să le învingem.

CONST. BARBU
S. Lt. în rezervă

Raceli! FRICȚIUNI CU DIANA FRANZBRANNTWEIN

Dr. Violette Strat
Asistentă Universitară
MAMOȘ
BOLI DE FEMEI, INTERNE
Consultă 9—1 și 7—8
Str. Gh. Mârzescu No. 8

Un spital monumental la Iași

al Casei de asigurări sociale

Declarațiile d-lui M. Enescu, director general

Dl. Enescu, directorul general al Casei centrale de asigurări sociale, a fost Sâmbătă în localitate venind de la Roman unde a participat împreună cu ministerul Muncii, la inaugurarea Casei asigurărilpr din acel oraș.

Însoțit de d-nii V. Arseni, prezidentul Casei de asigurări din localitate d. N. Mărgărint prezidentul Camerei de muncă și de medici, d. Enescu a vizitat spitalul din strada Banu și a studiat toată organizația Casei de asigurări.

*

D. Enescu, cu multă amabilitate, la întrebările noastre, ne spune:

— „N'am fost în Iași de patru ani de zile—și sunt fericit a constata îmbunătățirile realizate de Casa asigurărilor din Iași.

În marginea posibilității, se face totul pentru asigurați. Spitalul poate fi considerat ca model și medicii își fac datoria cu devotament ceia ce-i principal. Există un perfect acord între d. Vasile Arseni, președintele Casei de asigurări, care activează cu o deosebită dragoste, și d. N. Mărgărint prezidentul Camerei de muncă, ceia ce nu poate fi de cât spre binele miilor de asigurați".

Apoi d. Enescu adaugă:

— „Voi face toate sforțările, pentru a da Iașului tot ce merită și i se cuvine, pentru ca în adevăr Casa centrală de asigurări sociale din Iași să fie cea mai frumoasă".

*

Și d. Enescu își mai exprimă un ideal: Casa asigurărilor sociale din Iași să aibe cel mai mare și mai utilat spital.

În acest scop d-sa, însoțit de medici și de d-nii Arseni și Mărgărint, a vizitat locul din fața grădinei Vidrașcu și locul din strada Sf. Andrei, proprietatea Casei de asigurări.

D. Enescu și-a luat angajamentul de a face toate sforțările pentru a obține de la ministerul de instrucție, terenul de la Copou și a construi acolo un spital monumental.

Și la felicitarea mea, d. Enescu ni spune:

— „Nu uitați că am o dragoste nețărmurită pentru ziariștii profesioniști cinstiți".

De acord.

DAN

Restauratorul Stănică Cojocaru
a fost din nou arestat

Am relatat incidentul penibil dintre d. av. C. Simionescu și restauratorul Stănică Cojocaru din Piața Unirei.

D. Cojocaru fusese arestat de parchet și după primele cercetări eliberat.

Fiind însă cazul de ultraj, dosarul a fost deferit Consiliului de război.

Parchetul militar luînd cazul în cercetare, a dispur rearestarea comerciantului Cojocaru.

Flagrant delict de adulter

D-na Mali Marcu din str. Mărăcineanu 2, a introdus acum câtva timp o cerere la parchet prin care solicita ca soțul ei Avram Marcu să fie prins în flagrant delict de adulter.

Parchetul a încuviințat cererea și organele polițienești au făcut noaptea o descindere la adresa indicată de reclamantă.

În strada Petru Rareș, soțul d-nei Marcu a fost găsit în intimitatea unei femei anume Rebeca Schvartz.

În baza procesului verbal dresat, Avram Marcu și Rebeca Schvartz au fost trimiși în judecată.

Dosarul a fost înaintat Tribunalului.

Noul suprimă durerea.

SUPER 36
5+1 LĂMPI
19-2000 M.
SCALĂ CU DEMULTIPLICAȚIE
ÎNTRERUPERE DELA DISTANȚĂ
POSEDĂ ULTIMILE PERFECȚIUNI TECHNICE

RADIO Standard
De vânzare la „RECORD" Str. Lăpușneanu 27

Impresionanta solemnitate dela palatul metropolitan

Preoțimea felicită pe Mitropolit la împlinirea vrîstei de 70 ani

I. P. S. Nicodem, Mitropolitul Moldovei și Sucevei, a împlinit Vineri 7 Decembrie 70 de ani, serbându-și totodată și onomastica numelui Nicolae, ce-l purta înainte de călugărie.

Această zi a prilejuit preoțimei noastre să-și manifeste marea dragoste ce o păstrează păstorului ei.

Clericii ieșeni în frunte cu prof. univ. Cicerone Iordăchescu și Valeriu Iordăchescu, Gh. Niculea, protopopii Dumitru Ciolan și Vasile Chirica, s'au prezentat la Palatul metropolitan aducând omagii chiriarhului Moldovei.

Părintele Dumitru Ciolan, protopopul orașului Iași, în cuvinte frumoase a elogiat munca Mitropolitului Nicodem pe tărîmul bisericii.

Părintele prof. Gheorghe Niculea vice președintele preoțimei din Moldova, a ținut o inimoasă cuvântare.

Sf. Sa începe prin a arăta că această zi trebuia sărbătorită de întreaga biserică ortodoxă, fiindcă I. P. S. Nicodem Mitropolitul nu aparține numai acestei arhiepiscopii. Înaltul Prelat este pivotul ortodoxismului.

*

Răspunde I. P. S. Nicodem care își începe cuvântarea prin cuvintele: *Dragi prieteni*, mulțumesc pentru această manifestare a dragostei ce mi-o păstrați.

Dragostea aceasta ne dă puteri de muncă pentru progresul bisericii.

Manifestarea Sf. Voastre îmi dă tărie și mie să lucrez cu râvnă pentru biserică, văzând că sânt înțeles de preoțimea mea.

Cei 70 ani ce-i duc cu mine nu sânt o povoară pentru Sf. Voastre, dar am credința că mă veți ajuta să-i înmulțesc până la 80 90 ani".

*

Deasemenea și clericii din alte eparhii au trimis telegrame de felicitare I. P. S. Mitropolit Nicodem.

GR. SPIRU

Ședătoarea dela liceul de fete

„Oltea Doamna"

Joi 5 Dec. orele 4 p. m. a avut loc o frumoasă producție școlară dată de elevele cl. V B. dela liceul de fete „Oltea Doamna". Sala cea mare construită de curând în excelente condițiuni arhitectonice, buna voință a corpului didactic, precum și sârguința elevelor care te întâmpinau dela intrare, au făcut că această serbare să iasă din comun. Scopul ei a fost multiplu, căci pe lângă mândria coconițelor care au redat lucruri așa de frumoase, elevele mai știau că munca lor era depusă să-și mărească fondul bibliotecei de clasă, și mai presus de toate, să vie pe cât posibil în ajutorul sărmanilor copilași înfometați din sudul Basarabiei.

Aducem toată lauda Doamnei Directoare Margareta Roiu, care a știut să dea asemenea exemplu și să sugereze această aleasă idee.

Programul a început printr'un număr de piano executat admirabil la patru mâini, de elevele Grozea-Lulu și Atanasiu Marcela.

Un tablou vivant „Popasul țiganilor" montat cu toată exactitatea, ne-a desfătat plăcut ochiul.

Recitarea, „O rămâi" de Eminescu, de către eleva Stârlos ne-a dovedit toată pătrunderea din partea elevei.

Două recitări, în germană și franceză, de către elevele Veșler și Bușilă cu pronunția fidelă, ne-a arătat seriozitatea studiului limbelor străine în școală.

Exercițiile de gimnastică și dansurile naționale ne-au arătat grija cu care școala știe să se ocupe de educația fizică atât de necesară.

Sonată la patru mâni de Diabeli, executată de elevele Grozea și Atanasiu a încheiat prima parte a programului.

Urmează frumoasa comedie a lui Alexandri „Piatra din Casă" jucată de elevele: Sofronie, Grigoriu, Hociung, Ionescu, Galinescu, Klammer, Triandaf și Kratenstein. Felul admirabil cu care s'au prezentat micuțele eleve, a stârnit un adevărat entuziasm.

Pentru reușita desăvârșită a programului au contribuit d-nele profesoare Constanța Ionescu — diriginta clasei — și d-na Ana Burada.

Menționăm cu această ocazie că D-na Ana Burada n'a cruțat nimic și n'a stat un pic la îndoială pentru ca totul să fie la înălțime, și credem că a avut sat'acția reușitei dorite, dezvoltând în sufletul elevelor sale sentimentul de frumos, drag de carte și acel de milă.

S'a dovedit încă odată că d-na directoare Margareta Roiu, împreună cu corpul didactic al școlei știu prea bine să fie la înălțimea numelui pe care-l poartă școala,—acela de „Oltea Doamna".

Spectator

Informații

x *Consiliul apelativ metropolitan* de sub președinția părintelui prof. Gheorghe Petrovanu, se va întruni Marți la ora 1, spre a judeca mai multe procese în apel.

x I. P. S. Mitropolit Nicodem a plecat aseară la București spre a participa la ședințele congresului național bisericesc, care va alege Marți un nou episcop la Arad, iar Mercuri pe noul episcop al Hotinului.

x ABUZ DE INCREDERE. —D. Albert Bienștog din str. Lăpușneanu, a introdus o reclamație la parchet în contra d-lui Carol Weinberg directorul Băncii Negustorilor din Piatra Neamț, pe care-l acuză de abuz de încredere.

D. Bienștog susține că Weinberg îi reține o serie de polițe, pe care d-sa le-a achitat.

Parchetul a dispus cercetarea cazului.

Rp: la 39° frictiunea „Flora"

Reclamație pentru camătă

D. Gh. Stoica din Scobinți, a introdus o interesantă reclamație la legea cametei, în contra comerciantului Avram Livadaru din Hârlău.

Reclamantul susține că a împrumutat acum câtiva ani dela acesta, suma de 3 mii lei, iar până în ziua de azi i-a plătit procente în sumă de... 20 mii lei!

Parchetul a ordonat cercetări.

Avocatul Drimer

și funcționarul Pasat

arestați pentru falșificare de acte

Parchetul a arestat Sâmbătă după amează, pe avocatul Simion Drimer și pe agentul de proceduri Theodor Pasat, acuzați de falș și sustragere de acte.

Iată cum s'au petrecut faptele:

Avocatul Drimer solicitat de un client să-i introducă o contestație în contra executării unei hotărâri, și constatând că nu sunt motive de contestare, a sustras din dosar dovada de înmânare a comunicării hotăririi semnată de partea interesată, intervenind la agentul Pasat să-i facă o altă dovadă mai puțin precisă, în scopul de a determina o procedură necomplectă.

Agentul s'a executat și avocatul Drimer a lipit în dosar actul mistificat.

Faptul fiind descoperit de d. grefier Teodorescu acesta a încunoștiințat parchetul.

În urma cercetărilor făcute, avocatul Drimer și agentul Pasat, au fost deferiți cabinetului I Instrucție, cu concluzii de arestare.

D. jude Triandaf, după un interogatoriu care a ținut peste 3 ore, a emis mandate de arestare împotriva ambilor inculpați.

Av. S. Drimer și ag. Passat au fost depuși la Galata.

Mandatele vor veni spre contîrmare azi după amează.

Rep.

9 Decemb. 1935 — 9 Ianuarie 1936
Luna sărbătorilor—Luna prețurilor reduse
Cristal

Joi 12 Decemb. Joi 12 Decemb.
CELEBRA OPERETĂ
Domnișoara dela Poștă
Muzică de Guilbert
MONTARE FASTUOASA COSTUME NOUI
Numeroase mari tualete de seară, executate după modele originale, creațiuni ale pictorului Th. Kiriacoi
Cor. Figurație în fracuri noui. Orchestră 20 persoane

Lumea elegantă se îmbracă la magazinele
MOSCU
IAȘI STR. LĂPUȘNEANU 43
BUCUREȘTI CALEA VICTORIEI 82

Azi la Sidoli
ABDUL HAMID
(SULTANUL ROȘ)
în roluri principale:
FRITZ KORTNER
și NILS ALSTER
Al doilea film
CAZACUL și PRIVIGHETOAREA
interpretat de Ivan Petrowitch și celebra Jarmila Novotna

Cinema Phönix
ASTĂZI se reprezintă
HEIDELBERGUL DE ALTA DATA
O realizare ce ne readuce pe ecran viața orășelului universitar.
Al doilea film
Zeii se amuză
cu Willy Fritsch, Adelle Sandrock și Paul Kemp

TEATRUL SIDOLI
Un extraordinar eveniment artistic
la 14 Decembrie ora 9 jum. seara
IN CARNE ȘI OASE — regele cântăreților ecranului—celebrul tenor
IOSEPH SCHMIDT
dă un singur concert.
Biletele cu începere de azi la Casa teatrului

Pulovere pentru domni și doamne
Mănuși, Ciorapi, Strassuri, Bucle, Nasturi. Asortiment complect.
Prețuri eftine la magazinul Doamna
Str. Cuza Vodă 50

Doamna
Dr. C. Parhon Ștefănescu
Medic Primar al Spit. Socola
Boale nervoase și ale glandelor cu secrețiuni interne
Consult. 2—4 p. m.
Strada I. G. Duca No. 16
(fostă Muzelor)

A SOSIT
Unsură de Pește
proaspătă dela cea mai mare casă HEINRICH MAYER, importat direct
de Farmacia Dr. D. Beceanu
La cerere se prepară iodoferat cu fosfor, mercur.

AZI la ROXY
EPISODE
2 nime mari premiere în Iași
un film frumos și ideal interpretat de celebra Paula WESSELY
Al doilea film Marinari fără voie
cu STAN și BRAN
Pathe Nathan și Sily Symphonie completează prog

Înmormîntarea lui Camil Gall

O asistență numeroasă și selectă a condus la locul de veci pe fost secretar general al primăriei

Sâmbăta a avut loc înhumarea rămășițelor pământești ale acelui care a fost *Camil Gall*, o distinsă personalitate ce înfățișa sinteza fericită a omului onest, a părintelui și soțului devotat.

În substanțiala și simțita cuvântare ocazională ce a ținut-o d. *P. Stanciu* la trecerea Cortegiului funebru în fața Primăriei, unde defunctul a funcționat 40 de ani, ca secretar general, s'a elogiat eroismul onestității unit cu eroismul independenții de Conștiință, ce întruchipa caracterul lui *Camil Gall* și cu drept cuvânt s'a dat ca exemplu aceste condițiuni esențiale pentru orice funcționar, care trebue să rămână constant servitorul legei și numai al legei, omul datoriei și al onoarei, așa cum a profesat și a fost defunctul.

*

Au petrecut până la locul de veci, pe lângă întreagă familie a defunctului, dintinse personalități ale Iașului, în frunte cu d-nii: P. Pogonat, P. Bogdan, Profesor Tafrali, Alfons Herovanu, Pascu Stanciu, N. Gane, Dr. Tudoran, Th. Motaș. Vasile Teodoreanu, Maior Bonciu avocat, Avocat Aurel Ionescu, D. Botez, Colonel Stănescu, Colonel Gurău, Colonel Stefănescu, Colonel Adam, Colonel Rudeanu, Colonel Turculeț și alți numeroși oliteri și prieteni.

D-nele: M. Manu, M. Greceanu, Victoria Botez, Stănescu, Teodoreanu, Turculeț, Veintraub, A. Dimitrescu, Adela Botez, Cl. Ștefăniu etc..

Au mai fost o delegație a Blocului pensionarilor din Iași, o delegație a funcționarilor Primăriei și alte multe bune cunoștinți ale defunctului care în viață, prin delicatețea sa neîntrecută, prin noblețea caracterului, a radiat numai simpatie și prietenie în toate cercurile sociale ieșenești.

HUG.

UCENIC se caută la Ceasornicăria Pistiner, str. Lăpușneanu.

Dureri de cap, gripă, guturai combate DALIN cel mai bun antinevralgic

ULTIMA ORĂ

De vorbă cu d. Virgil Madgearu

Fostul ministru de finanţe s'a oprit aseară câteva ore în Iaşi.— Intrevederea cu d. prof. N. Costăchescu

D. Virgil Madgearu, secretarul general al partidului naţional-ţărănesc, venind dela Chişinău, s'a oprit aseară pentru câteva-ore în Iaşi, în drum spre Bucureşti.

D. Madgearu a fost primit în gară de d-nii prof. N. Costăchescu, prof. G. Zane, prof. V. Petrovanu, senator N. Gheorghiadi, I. Rang, senator Alfons Herovanu, prof. Traian Ionaşcu, Aniba! Ciurea şi M. Bantaş.

D. Madgearu a fost oaspetele d-lui senator Gheorghiadi, la locuinţa căruia a avut o lungă întrevedere cu d. prof. Costăchescu, pe care l-a pus în curent cu desfăşurarea evenimentelor politice.

La mica recepţie în onoarea fostului ministru de finanţe, au fost invitaţi şi cei câţiva fruntaşi ai organizaţiei ieşene, care-l primiseră în gară.

*

D. Madgearu s'a întreţinut apoi cu d-nii prof. Zane şi senator Gheorghiadi asupra problemelor economice la ordinea zilei.

D. Madgearu, întrebat de noi, a refuzat să facă propriuzis declaraţii politice. Ne-a spus numai atât:

— „Situaţia politică a definit'o d. Costăchescu la Bârlad, cum nu se poate mai bine. (D. Costăchescu participase ieri la Bârlad la o manifestaţie naţional-ţărănistă, unde a făcut importante declaraţii politice N. R.).

„Am venit la Iaşi—a adăugat fostul ministru, numai spre a-l vedea pe d. Costăchescu, pe care nu l-am mai văzut de astă-vară şi pe prietenii de aici".

Din toată discuţia cu d.

D. VIRGIL MADGEARU

Madgearu, o singură informaţie am căpătat, că astăzi se va citi la Cameră declaraţia partidului naţional-ţărănesc la mesaj.

Prudent, la despărţire, fostul ministru de finanţe a subliniat că nu mi-a acordat nici un interview şi că va dezminţi dacă va apărea ceva. O spunem, ca să fim şi noi prudenţi!

Lupta de răsturnare

In schimb, d. Madgearu a făcut câteva declaraţii ziarelor din Chişinău, spunând între altele, că: *Naţ.-ţărăniştii vor duce în parlament o luptă dârză, pentru răsturnarea guvernului.*

L. PAUL

Sinuciderea unui delapidator

Braşov 9.— In com. Herman (jud. Braşov) s'a sinucis prin strangulare casierul Iohan Traian care a delapidat 100,000 lei.

Şi un funcţionar

Buc. 9.— Dem. Constantinescu, etate 28 ani, funcţionar la vama-antrepozite, s'a sinucis, înghiţind o puternică otravă.

Alt caz

Tânăra Miţa Henric, etate 22 ani, din calea 13 Sept. şi-a tăiat vinele de la mâni. A fost dusă la spital.

Crimă

Maiorul invalid Ursu dela Bultea (Ilfov) a fost ucis cu o furcă de servitorul său Ion Kis.

La „PHOENIX", mâine seara spectacolul trupei PIZONE cu ilarianta comedie americană „Mişcare în Magistratură"

Vijelioasele alegeri de la baroul Ilfov

Scandaluri şi bătăi. - Acte de violenţă în stradă. - Persoane rănite. - Arestări.

Bucureşti 9.—Alegerea consiliului de disciplină al baroului Ilfov a decurs ieri într'o atmosferă tulbure şi cu o pasiune neobişnuită.

Iacă de la ora 8 dimineaţă, străzile din jurul palatului de justiţie erau ocupate de tineri naţionalişti.

Tramvaele, trăsurile şi automobilele erau oprite şi controlate.

Apoi grupurile de tineri au început acţiunea chiar pe sălile palatului de justiţie, producându-se numeroase incidente şi acte de violenţă.

*

La un moment dat, agitaţia a sporit şi au fost loviţi d-nii prim-procuror Procopie Dumitrescu şi av. C. Solomonescu. D. Emil Ottulescu a fost apostrofat şi huiduit.

D. Grigore Iunian a protestat telefonic la Ministerul de justiţie.

In acest timp, a fost atacat cu pietre automobilul d-lui C. Xeni, fost ministru. D. Xeni a reclamat prefecturii de poliţie.

Până în câteva minute au sosit la faţa locului d-nii Inculeţ şi Titeanu. Situaţia s'a liniştit. Insă după plecarea miniştrilor, scandalurile au reînceput.

*

Automobilul d-lui Gr. Iunian a fost bătut cu pietre.

S'a făcut manifestaţie ostilă şi d-lui Trancu-Iaşi.

Printre răniţi sânt d. Filip Chefner cu mâna fracturată; d. dr. Somer cu capul spart, d. Dedescu lovit la ochi; serios răniţi avocaţii Bacalu, Holman, I. Moscovici, Igner, Marcovici, Horovitz, Groper, Schatz, Helman, Grosu, Radu Apotecher.

Au mai fost bătuţi avocaţii Traian Rădulescu şi Al. Cătuneanu.

Un grup de manifestanţi a devastat locuinţa d-lui av. Sigler din str. Bibescu Vodă.

Avocatul Sache Davidescu a fost bătut pe podul Senatului. D. Tenenbaum a fost bătut pe calea Rahovei.

In faţa palatului a fost oprit un automobil în care se aflau d-nii Al. Donescu primar general şi M. Berceanu. Ei au trebuit să se legitimeze.

S'au spart geamurile la automobilul d-lui Stavri Brătianu şi a fost maltratat avocatul Lăzărescu.

*

Un detaşament de jandarmi şi grupuri de poliţişti au încercat să menţie ordinea.

S'au operat peste 200 arestări, din care au fost menţinute 93. Printre arestaţi nu se află nici un avocat.

*

Aseară, un grup de tineri a manifestat pe calea Văcăreşti şi a atacat căminul studenţilor evrei din str. Sf. Ioan-Nou. Câteva persoane au fost rănite.

Au intervenit jandarmii şi au împrăştiat pe manifestanţi.

Contestaţie

In timpul votării, d-nii Iunian Xeni şi Djuvara au cerut suspendarea alegerii. Comisia electorală a examinat cererea şi a respins-o.

Aseară s'a dat rezultatul. Cu o mare majoritate, a fost aleasă lista d-lui Istrate Micescu. Un singur loc a rămas în balotaj.

Candidaţii de pe lista Iunian au introdus contestaţie.

Dl. C. Xeni s'a prezintat d-lor Tătărescu şi Inculeţ şi a protestat contra împrejurărilor în care s'a făcut alegerea.

INFORMAŢIUNI

x **Comemorarea lui Horaţiu.**—In toată lumea a fost comemorat marele poet latin Horaţiu, dela a cărui naştere s'au împlinit 2000 de ani.

Horaţiu s'a născut la 8 Decembre în anul 65 înainte de Hristos.

x D-na Ecaterina Curevici din str. Decebal, s'a plâns parchetului în contra fiului ei Andrei. Acesta o insultă şi o bate fără de nici un motiv.

Se cercetează.

x Coperta „Almanahului ziarului „Politica" pe anul 1936" e o frumoasă reproducere după Grigorescu.

Săptămâna aceasta almanahul va vedea lumina tiparului.

x Consiliul municipal va mai ţine o şedinţă, încă înainte de vacanţa Crăciunului.

x Fruntaşii liberali ieşeni, în cap cu d-nii Iancu şi Th. Zipa, au participat ieri la o festivitate care a avut loc la Sculeni.

x *Căsătorie.*—In seara zilei de 5 Dec. în saloanele D-nei Cristina Băncescu, s'a celebrat de către Sf. Sa Preotul Em. Vasilovschi, cununia religioasă a D-rei Valeria Băncescu cu D-l Inginer George Chirilă, Nuni fiind D-na şi Dl. Petru Dimitriu şi D-na şi Dl. Alexandru Cantemir.

Muzica-Jazz a distrat tot timpul petreceri, până în ziuă, când tinerii căsătoriţi au plecat spre Bucureşti.

x D. Cojocaru a fost eliberat.— Relatăm în altă parte a ziarului nostru, că d. Stănică Cojocaru a fost arestat.

După interogatoriul luat la Consiliul de război, d. Stănică Cojocaru a fost pus în libertate.

x *Au fost decoraţi* cu ordinul „meritul cultural", următorii ieşeni, d-nii: Mihai Codreanu, Demostene Botez, Mihai Ralea, Al. O. Teodoreanu (cavaleri cl. II-a); d-na Otilia Cazimir (medalia cl. II-a) pentru litere şi opere literare; iar pentru biserică d-nul ing. Mihail Costescu (medalie cl. II-a).

x In cadrul unei mici solemnităţi, primăria a distribuit ieri medaliile şi diplomele acordate persoanelor şi firmelor din Iaşi din ţară, care au contribuit la reuşita „Lunii Iaşilor".

D. Osvald Racoviţă, deşi necomplect restabilit, a prezidat festivitatea, care, s'a ţinut la „Sfatul Negustoresc".

x Sâmbătă, la „Soceo", d. *Sandu Teleajen* a semnat peste 200 autografe pe noul d-sale roman *„Turnuri în apă"*.

Este un succes l...

Intrunirea podgorenilor ieşeni

Noui demersuri pe lângă guvern

In sala camerei de comerţ a avut loc ieri o întrunire a podgorenilor ieşeni.

Dl. I. C. Teodorescu, prepedintele sindicatului viticol, a expus doleanţele podgorenilor şi a cerut să se aplice programul Uniunii, pentru ameliorarea situaţiei.

Dl. I. Axinte a făcut apel la parlamentari, spre a sprijini acţiunea viticultorilor.

Mai vorbesc d-nii Spiridon Irimescu, Pascal-Mogoşeşti, Lupu Iancu, Rozen etc.

S'a cetit apoi o moţiune, prin care se cere guvernului să satisfacă dezideratele viticultorilor. S'au expediat telegrame suveranului, primului ministru d. G. Tătărescu şi d-lor miniştri Antonescu şi Victor Iamandi.

La urmă s'a ales o delegaţie de podgoreni ieşeni cari au plecat la Bucureşti, unde împreună cu reprezentanţii podgorenilor din capitală se vor prezenta membrilor guvernului.

Dintre delegaţii ieşeni fac parte d-nii: I. C. Theodorescu, colonel Constantinescu, colonel Agapi, colonel Lupaşcu, Ioan Axinte, Spiridon Irimescu, Marcu Strat, D. Pascal, prof. Dumitrescu, prof. univ. Coroiu, ing. Hărmăsescu, etc.

AL. VIFOR

Pensionarii din Iaşi

pentru un front comun cu funcţionarii

După cum se ştie, la Bucureşti s'a ţinut congresul general al funcţionarilor publici.

Blocul Pensionarilor Publici din Iaşi reprezentat printr'o delegaţie numeroasă în frunte cu d. *Th. Manoliu*, şi-a manifestat dorinţa ca pensionarii publici să facă front comun cu funcţionarii, atât în lupta care se dă pentru satisfacerea interesului general, cât şi ca organizare în fiecare judeţ. Pensionarii publici trebue consideraţi ca funcţionari în retragere, urmând a se bucura de aceiaşi atenţie şi grijă din partea statului, ca şi cei în activitate.

Incendiu pe str. Sărăriei

Astă-noapte s'a declarat un incendiu pe str. Sărăriei. Focul a luat naştere dela locuinţa d-lui M. Spaier şi ameninţa să ia proporţii. Printre locatari şi vecini s'a produs panică.

Sergentul din post a anunţat pompierii, care sosind la faţa locului, au stins incendiul.

x Comitetul Sindicatului ziariştilor profesionişti este convocat pentru astă seară la ora 8 şi jum.

82 I. C. Brătianu cumpără AUR dinţi, bijuterii etc plătind cel mai bine

Astă-noapte s'a efectuat

O puternică razie la Iaşi

S'au operat peste 100 arestări

In ultimul timp s'au comis numeroase furturi în oraşul nostru. S'a stabilit că autorii sânt borfaşi de ocazie, majoritatea lor fiind împinşi de mizerie, către furt.

Poliţia a hotărât să efectueze o serie de razii prin oraş, pentru arestarea tuturor indivizilor suspecţi sau fără acte.

O razie s'a făcut astă noapte, sub conducerea d-lui Grigore Botez. Echipe speciale de poliţişti, însoţiţi de gardieni publici şi jandarmi, au cutreierat toate cartierele periferice ale Iaşului, reuşind să aresteze numeroşi indivizi. Deasemenea s'au făcut controluri şi prin cafenele sau cârciumi. In total au fost arestaţi peste 100 de indivizi, cari au fost depuşi la biroul judiciar. Aici, ei vor fi triaţi de d. comisar şef Ganea.

ŞTIRI POLIŢIENEŞTI

O agresiune curioasă

pe strada Brătianu

Pietonii din str. Brăteanu au zărit astă noapte o tânără cu un cuţit în mână, fugind după un soldat. La un moment dat, militarul a fost ajuns de urmăritoarea sa, care a încercat să-l înjunghie. Au intervenit însă trecătorii, şi au îndepărtat pe agresoare. Ea se numeşte Aneta Cozma din str. Lipovană 28; iar pe militar îl cheamă Gh. Săculescu dela reg. II Transmisiuni.

Atât soldatul cât şi tânăra au refuzat să dea vre-o lămurire sergentului din post.

Cazul va fi clarificat azi la biroul judiciar.

— Locuitorul Ifrim Daradon din str. Lăpuşneanu 37 a reclamat că a fost victima unei agresiuni din partea lui Gh. Nichitoiu din str. Brăteanu. Se cercetează.

Manifestaţie italiană

Buc. 9.—La „Casa Italiană" a avut loc ieri o adunare a italienilor din Bucureşti, în frunte cu d. ministru Ugo Sola.

S'au strins 2 şi jum. Kgr. aur şi 10 Kgr. argint care vor fi trimise guvernului italian.

La 1 Februarie 1936 va avea loc

Un Mare Bal la Palatul de Justiţie

în folosul Eforiilor Judiciare şi a Şcoalei Reuniunea Femeilor Române

Se pregătesc mari surprize. Va fi cel mai atractiv bal al sezonului.

APARTAMENT, 3 camere, parchet, teracotă, baie. Cişmeaua Păcurari, 10. Adr. A. Scriban, str. Manolescu, 4.

Informaţii

x Atenţia pe care o veţi oferi de sărbători este în interesul Dv. s'o cumpăraţi dela Parfumeria „ELEFANT" Iaşi str. Cuza Vodă 62. Preţuri eftine, cadouri frumoase. 3

x Radio în casă e fericirea căminului. Aparate bune şi eftine la Cartea Românească-Iaşi, unde găsiţi cele mai reputate mărci, modele noui 1936.

x Părinţi! Păziţi-vă copiii contra scarlatinei, întrebuinţând Preventivele Werner: *Oleiul preventiv şi gargara Phenoxil* sau *Soluţia Milne*. Preparatele Farmaciei Werner—Iaşi.

SE INCHIRIAZĂ bucătăria dela restaurantul Iukel Iancu str. Cizmăriei 25.

DE VÂNZARE pui de spitz veritabili. A se adresa la ziar.

Situaţia politică

D. Titulescu vorbeşte azi la Cameră

Buc. 9. — E probabil că astăzi la Cameră, d. Titulescu să facă un expozeu asupra situaţiei externe.

Diseară, d. Titulescu pleacă la Geneva.

Astăzi va asista la şedinţa Camerei, d. Maniu care a sosit ieri în Bucureşti.

Blocul de dreapta a hotărât să fixeze următoarele candidaturi în alegerile parţiale:

Dl. Octavian Goga la Mehedinţi.

Dl. A. C. Cuza la Suceava.

Dl. Al. Vaida-Voevod la Huniedoara.

Războiul colonial

Acord franco-englez

D-nii Laval şi Hoare au căzut de acord, redactând un proect pentru încetarea războiului abisinian. Rămâne să-şi dea aderiunea guvernul englez şi Societatea Naţiunilor.

*

Mareşalul Badoglio a vizitat ieri frontul din Tigre. Se aşteaptă în nord angajarea unor lupte mari.

Avioanele italiene au bombardat din nou Dessia.

*

La Cairo (Egipt) au reizbucnit tulburările naţionaliste. S'au ridicat baricade pe străzi şi s'au devastat magazinele engleze.

Revoltă în închisoarea Mislea

Ploeşti 9 — O revoltă s'a produs la închisoarea Mislea. O delegaţie a deţinuţelor s'a prezentat directoarei, formulând revendicări.

Revendicările au fost respinse şi delegatele pedepsite. Deţinutele au făcut scandal şi au refuzat mâncarea. Au intervenit jandarmii.

INGELEN RADIO 1936

Cu ultimile perfecţionări tehnice, uşile de rezonanţă, selectivitate neîntrecută pe toate lungimile de unde, tonalitate reală graţie renumitului difuzor Körting, eleganţă satisface orice exigenţe.

Fraţii Hirschensohn

Str. Ştefan cel Mare No. 2

DOCTOR

Corneliu Stoian

Genito-urinare, sifilis, venerice

Consultaţii 6—8

Strada I. C. Brătianu 58

Pentru sănătatea ochilor Dvs., adresaţi-vă numai magazinului de specialitate

Optica modernă ARGUS

IAŞI—LĂPUŞNEANU 43

vis-a-vis de Hotel Palace

Calităţi superioare

Preţuri moderate

x Dl. Dr. *Rosenblatt* s'a mutat în str. Lăpuşneanu 18 (vis-a-vis de Cofetăria Georges) consultând pentru boli de inimă şi plămâni.

TABLETA NEVRALGINE JURIST ia cu mâna DUREREA de CAP

De Crăciun LA VIENA

Informaţiuni şi înscrieri la Agenţia Wagons-Lits Iaşi, Piaţa Unirei 1

VIZITAŢI CORSETERIA Fany Dunaveţchi Str. Mărzescu 6

ŞOŞONI GALOŞI marca mondială METEOR RIGA Modele noi la TEGRA Iaşi, Str. Cuza Vodă 64

Cititi zilnic Opinia

ANUL XXXII No. 8603

ABONAMENTE

Lei 350 pe un an
» 180 » 6 luni
» 90 » 3 »
» 1000 Instituții publice

ATELIERELE TIPOGRAFICE
IAȘI. — STR. LĂPUȘNEANU 37

Telefoane { Redacția 391 / Administrația 394 / Serviciul de noapte 367

1 LEU

OPINIA

Ziar popular cotidian

MERCURI 11 DECEMBRIE 1935

BON No. 57 SERIA 63-a
Premii gratuite
OPINIA
LA NEVRALGII

ALF

Scumpetea e favorizată de lipsa de control

Zi n... protestăm contra scumpetei, care la proporții fioritoare pentru pungile cetățenilor. Dar protestele rămân fără rezultat, întrucât cel în drept, adică autoritățile, nu iau nicio măsură eficace.

Toată atențiunea trebuie îndeptată mai ales către piețile de alimente, unde produsele de cea mai strictă necesitate se scumpesc aproape în fiecare zi. Totuș, focul în piețe, după cum ne informează cetățenii, controlul oficial este ca și inexistent, ceiace favorizează specula.

Un ou se vinde astăzi cu 3 lei, — osta numai fiindcă precupeții sânt încă destul de gentili! Ei ar putea să ceară însă și 5 și 6 lei pe un ou, și nimeni nu l-ar opri. Și la fel ar putea proceda cu toate alimentele, atîta timp cât autoritățile nu-și fac datoria așa cum se cuvine.

Se impune deci un control serios în piețile de alimente, spre a se pune capăt speculei de astăzi. Urcarea crescândă a prețurilor la toate produsele este în multe cazuri nejustificată. Și numai un control bine efectuat ar putea stăvili acest abuz.

Îl așteptăm.

Despre telepatie și despre planeta Marte

Din activitatea ziaristică a profesorului Richet

„Opinia" a anunțat moartea profesorului *Richet*, marele fizician francez. Ceia ce însă nu se prea știe e faptul, că Richet a fost și ziarist, colaborând regulat la ziarul „Le Journal" din Paris, popularizând știința.

*

De două articole apărute la „Le Journal" vreau să amintesc.

E vorba în unul despre *Telepatie* — sau *presimțire* pe care unii o considerau de domeniul spiritismului.

Articolul a fost scris cu prilejul unei întâmplări petrecute la Varșovia.

Soția unui inginer se găsea la masă cu copiii și familia. Inginerul se găsea la Leningrad, angajat la niște mari lucrări, de către guvernul sovietic.

De o dată soția scoase un țipăt și începu să strige că soțul ei părăsind la ora 12 fabrica, a fost asasinat de un lucrător care îl pândise.

Au sosit niște medici, cari au căutat să liniștească pe femee, cu afirmarea că e o simplă închipuire.

Iară după câteva ceasuri, o telegramă din Leningrad a confirmat în totul asasinarea inginerului.

Profesorul Richet a explicat acest fapt, susținând că telepatia nu este închipuire și nici un fenomen spiritist, ci un *simț* al omului, cum sunt celelalte simțuri, dar care încă nu e precizat. Timpul o va face.

*

Cel de al doilea articol gazetăresc despre care vreau să amintesc, e privitor la planeta *Marte*.

— „Pentru mine — scria Richet — nu încape îndoială că nici o deosebire nu există între pământ și Marte. Ambele planete au aceiaș origină, aceiaș structură. Hotărât dar că planeta Marte e și ea locuită. Se naște întrebarea, de ce fel de ființe e locuită. Se găsesc oare acolo ființe superioare nouă, sau sunt monștri, care și-au găsit culcușul acolo? Viitorul, prin posibilitatea de a se *filma* viața din Marte, ne va da răspunsul dorit".

Azi, după progresele ce le fac institutele astronomice, se pare că nu suntem departe de a cunoaște adevărul.

DAN

Primul guvern după restaurația greacă

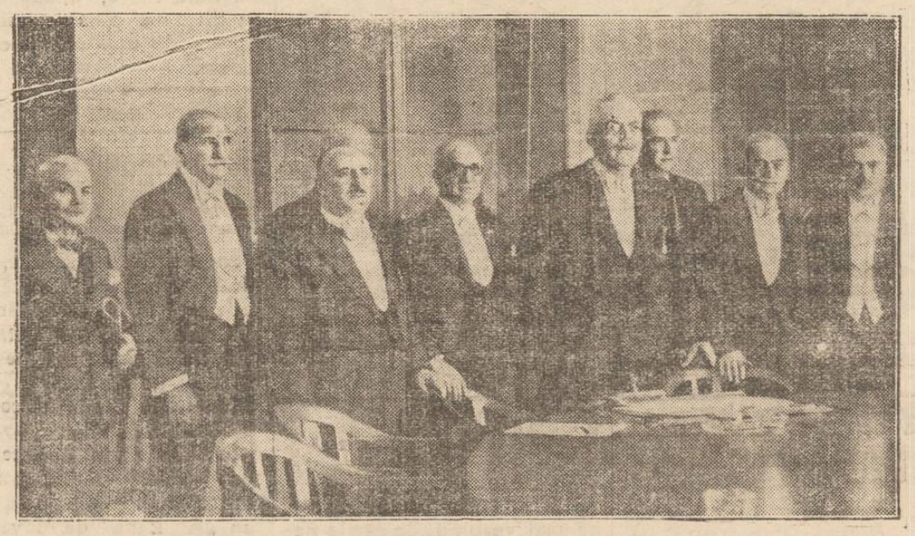

După cum se știe, regele George al Greciei a însărcinat pe d. Demertzis cu formarea noului guvern.

In clișeu: membrii cabinetului elen la depunerea jurământului.

Dela stânga la dreapta: Manzavinos ministru de finanțe; Logothetis ministru de justiție; Valaoritis subsecretar la finanțe; Demertzis președinte de consiliu, ministru de război și interimar la externe; Triandafilacos ministrul marinei și temporar la interne; Decazos ministrul siguranței și Benakis ministrul agriculturii.

Din toată lumea

Negusul pe front

Am relatat că împăratul Abisiniei se află pe frontul de la Nord, unde a preluat conducerea armatei. In legătură cu atitudinea Negusului, un ziarist englez comunică următoarele:

Împăratul Haile Selassie se poartă foarte camaraderește cu ofițerii și cu soldații. Suveranul e îmbrăcat într'o uniformă simplă și locuește într'un cort modest. Deși are la dispoziție un automobil luxos, Negusul face deplasările călare pe o cămilă sau pe catârul său favorit. Mănâncă aceiaș hrană ca și ofițerii și nu doarme mai mult decât dinșii.

Se mai constată că împăratul este surprinzător de vesel. Râde și glumește deseori, de față cu ostașii. Probabil prin această bună dispoziție, Negusul vrea să-și încurajeze trupele.

Vinul și sifonul

Vinul și sifonul au ajuns la egalitate de... preț. O sticlă de sifon se vinde cu 3 sau 4 lei; și cu același preț — în unele locuri, chiar cu mai puțin — se poate cumpăra un litru de vin.

Astfel în multe restaurante, dar mai ales prin gări, nu se mai prepară șprițuri cu sifon. Se servește paharul cu vin curat, întrucât revine la același preț, sau chiar mai ieftin;

Din acelaș motiv a sporit și numărul consumatorilor de vin. Multă lume s'a aprovizionat cu damigene și butoaie de vinuri, cum nu s'a mai întâmplat de mulți ani. Datorită ieftinătății, vinul a ajuns anul acesta la o... popularitate excepțională!

Omul de 231 kgr.

In orașul Bolivar din Argentina a încetat din viață cel mai gras om din lume. Il chema Ernest Norman, avea 34 ani și cântărea 231 kilograme.

Colosul a încercat toate mijloacele de slăbire, dar n'a izbutit să-și subțieze trupul. Regimul alimentar foarte sobru, exercițiile sportive și excursiile obositoare nu i-au folosit la nimic.

Zilele trecute, cuprins de un acces de sufocare, Norman a sucombat subit. Astfel recordul greutății revine unui locuitor din New-York, care cântărește... numai 208 kgr.!

Moda prințului de Wales

Se știe că prințul de Wales este considerat cel mai elegant bărbat din Europa. Recent moștenitorul Angliei a lansat o nouă modă.

El a apărut într'o haină destul de curioasă, cu pantaloni scurți și cu surtucul lung și fără talie, ca un halat. Deși moda aceasta e cam excentrică, se crede totuș că ea va găsi adepți, numai datorită faptului că a fost creiată de prințul de Wales.

Un Maglavit în America

In America provoacă senzație cazul femeii Ellinor Tames din localitatea Piffi. Femeia susține că a vorbit cu Maica Domnului, care i-ar fi spus să-i sfătuiască pe oameni să devie mai buni și mai iubitori, căci altfel va veni un nou război care va prăpădi lumea.

La Piffi e un adevărat pelerinaj. Mii de oameni vin să vorbească cu Ellinor Tames, care propovăduește pacea și dragostea între popoare. Deasemenea vin și numeroși bolnavi, care cred că femeia ce a văzut pe Maica Domnului poate alina suferințele.

Iată deci că și America are Maglavitul ei.

După 150 ani

La punctul Shava de pe coasta Japoniei s'a găsit o butelie cu o scrisoare din 1785. Scrisoarea vorbește în chip impresionant despre tragedia a 45 persoane, care au plecat în căutarea unor comori și au rămas izolate pe o insulă, unde au murit de foame.

După 150 ani s'a aflat astfel, că într'un anumit loc de pe acea insulă ar fi îngropată o bogăție imensă. S'a hotărît formarea unei expediții, care cu mijloace moderne va porni în curînd să caute comorile misterioase.

Luna de miere

Ducele de Gloucester (fiul regelui Angliei) și lady Alice Scott, recent căsătoriți, își petrec în prezent luna de miere la Boughton-House.

Este unul dintre cele mai frumoase palate istorice din Anglia.

Boughton-House nu are mai puțin decât 300 camere mobilate cu o rară eleganță. Palatul este înconjurat de o grădină imensă.

Acolo tânăra pereche de Gloucester cunoaște o lună de miere într'adevăr princiară!

Evenimentele din Egipt

In Egipt și mai ales la Cairo au reisbucnit demonstrațiile contra dominației britanice. Mișcarea este condusă de șeful partidului naționalist egiptean „Vafd", de *Nahas-Paşa*, pe care îl vedem în clișeul nostru, în momentul când își citește un discurs în fața microfonului.

IDEI ȘI FAPTE

Protestele Negusului

Un om curios e și Negusul ăsta. Găsește mereu prilej să trimeată telegrame, cu conținut disperat, la Societatea Națiunilor.

Recent, împăratul Haile Selassie s'a plâns Genevei că italienii bombardează sate și orașe deschise, distrug clădirile în care se adăpostesc spitalele Crucei Roșii, omoară copii, femei și bătrâni!

Faptele sânt exacte. Ne întrebăm însă, cum poate fi așa de naiv Negusul, încât să nădăjduiască un cât de neînsemnat ajutor de la Liga Națiunilor? Mai întâi de toate, instituția aceasta are ea singură neapărată nevoie de un sprijin eficace. Apoi, Italiei puțin îi pasă de reprosurile ce i-ar veni eventual din Geneva.

Sau Negusul nu e chiar așa de naiv, cum ne place să ni'l închipuim și dânsul se pricepe tot așa de bine ca și ceilalți dregători, să folosească biata Ligă ca un simplu paravan. Trimițând telegrame impresionante la Geneva, Haile Selassie e sigur că vor fi descifrate la Londra, și că tocmai de acolo va veni ajutorul?

Să reținem însă faptul grozav, că în anul de grație 1935, chiar la începutul unui război între două țări, se nesocotesc toate convențiile internaționale, relativ la protecția populației civile, și această populație e măcelărită ori de câte ori se ivește ocazia.

Așa s'ar întimpla și în cazul unui război în Europa.

I. L. BASARABEANU

DESCUȚE

Geneva... 12 Decembrie

de maior CONSTANDACHI

Cine a trăit momentele din preajma războiului mondial, știe ce impresie penibilă a lăcut asasinatul comis de Princip asupra Arhiducelui Frantz Ferdinand la 14 Iulie 1914. Era gestul unui om cu raspundere mărginită; al unui anatic, prea tânăr pentru a judeca importanța actului, plătit puțin mai târziu, cu viața.

Răspunderile pentru aceleaș fapte deși par aceleaș, cât însă ele se agravează când crima a fost concepută; nu în atmosfera unui fanatizm național, ci în plină viață internațională deși fără a asigura un drept internațional; nu de un singur om ci de o societate a națiunilor în plină cunoștință și în plină răspundere a faptelor sale. Cu ce s'ar putea asemui oare, 12 Decembrie de acum, decât cu 14 Iulie 1914?...

Interpretând, așa cum poate i-ar fi convenit, principiile sociale, internaționaliste care fuseseră recent proclamate în Congresele dela Lauzana și Paris în 1914, când Jaurès încercase zădarnic să înlăture războiul prin conferințe pacifiste; ori proclamând imposibilitatea militar-morală de a se desface de Tripla Alianță de care se legase cu 12 ani mai înainte, Italia ar fi putut foarte ușor să stea neutră atunci când Franța cădea sub lovitura armatelor învingătoare germane. N'a făcut-o. Puternica legătură a latinității i-a dictat conduita în 1916, tot așa cum *în 1902*, prin acordurile Triplei Alianțe, *își lua angajamentul solemn de a nu se asocia la nici o agresiune în contra Franței.*

Dar nu de Franța e vorba. Sentimentul ei de recunoștință și de legătură latină, îi va dicta desigur atitudinea la 12 Decembrie. Interesant pentru noi, *ce va face Romînia?...* Nu aș vrea să leg acțiunea ei de anul 1916 când mobilizarea noastră a fost în funcție de gestul superb al Italiei, nici să cred că o recunoștință postumă ni-ar îndruma sentimentele spre o neutralitate binevoitoare, răsplătitoare a întregirei noastre naționale.

Judecata o fac mai pozitivă: afirm că votul Ligei Națiunilor nu are obligativitate pe întreg globul, că Liga nu înseamnă decât cel mult jumătate din popoarele lumei, cealaltă jumătate fiind perfect liberă a-și face politica ei economică. Chiar și în jumătatea afiliată Societății Națiunilor, nu toate țările au aderat la blocusul materiilor alimentare,

Continuare în pagina II-a

Seminarul de Slavistică

Poetul ucrainian Șevcenko

Miercuri, 4 Decembrie c., *Seminarul de Slavistică* a Facultății de Litere dela Universitatea din Iași și-a început activitatea-i din acest an școlar. A luat parte — pe lângă d. profesor *Ilie Bărbulescu, directorul Seminarului*, — mare număr de studente și studenți. A ținut conferință studentul *G. Bogaci*, tratând despre: *Marele poet al poporului Ucrainian Șevcenko.* Conferențiarul a spus următoarele, ce dăm aci în rezumat.

Cel mai mare poet al Ucrainienilor, Taras S. Sevcenco, este deopotrivă de cunoscut și admirat de toată națiunea ucraniană de oriunde, deci atât în Ucraina, Polonia și România cât și în Cehoslovacia și America. Sevcenco s'a născut din părinți iobagi în 1814, într'un sat de lângă Kiev.

Stăpânul moșiei, văzând aptitudinile lui pentru desemn, l-a trimis la școala de arte frumoase la Varșovia, pe urmă la Petersburg. Pictor cu renume însă n'a ajuns Sevcenco după cum sperau profesorii și prietenii săi care între timp l'au răscumpărat din robie. In schimb, talentul poetului s'a deșteptat în sufletul fostului țaran iobag: el tipărește primul său volum de poezii „Kobzar" în 1840 și puțin după acesta poema „Haiducii" în urma cărora a fost imediat proclamat de critici ca cel mai mare poet ucrainian.

Reintors la Kiev el lua parte la reuniunile societății „Frăția Cirilo-Metodiană", care urmărea răspândirea ideei de solidaritate slavă, adică panslavism.

Activitatea acestei „frății" de sub conducerea profesorului universitar, Kostomarov, era socotită ca subversivă, că adică tindea să rupă Ucraina de Rusia, și, pentru a evita pericolul unui pretins separatism, guvernul țarist aresteză și trimite în exil membrii Frăției, între cari și pe Șevcenco.

Reintors peste șapte ani din stepele depărtate ale mării Aral se așează în Petersburg; aici el mai este arestat odată pentru manifestări liberale, contrare regimului țarist autocrat, și după aceia moare în 1871 în vârstă de 47 ani, câteva zile înainte de a apărea decretul de eliberare din iobăgie și împroprietărire a țăranilor, pentru care luptase și scrisese.

Trupul său a fost adus în Ucraina și îngropat pe malul Dniprului, îndeplinindu-se astfel cea mai vie dorință a sa, pe care a exprimat-o și în poeziile sale.

Toate poeziile lui Șevcenco sunt reunite într'un volum cu titlul „Kobzar". Cobzarii erau muzicanți, de obiceiu orbi, care colindau satele răspândind cântece vitejești. Ei sunt în general foștii cazaci întorși din robie dela Tatari, unde li se scoleau ochii ca pedeapsă pentrucă îndrăzneau să se împotrivească năvălirilor jefuitoare ale Tatarilor în Ucraina. Cântecele acestor Cobzari erau, spre deosebire de „Chanson de gestes", franceze, un insistent îndemn pentru ridicarea poporului împotriva stăpânitorilor boieri, Ucrainienii și Polonii, pe moșiile cărora țăranii și sărăcimea trăia și le munceau ca iobagi.

Astfel, în poema istorică „Haiducii" el vorbește despre marea răscoală a poporului ucrainian împotriva stăpânirii poloneze, a cărei tendință de desnaționalizare era întâmpinată de răscoalele Cazacilor, terminate de B. Hmelnițki în sec. XVII. Intr'o tabără de răsculați facem cunoștință unui cobzar orb care îndeamnă pe moldoveni și munteni în potriva stăpânitorilor: cântecul acestui cobzar a fost într'adevăr culeș din gura poporului.

Intr'o altă poezie (Caucaz) Șevcenco îndemnă la răscoală toate popoarele de sub stăpânirea Rușilor. Acestui patriotism luat direct din aspirațiile poporului său, Șevcenco adaugă nota umanitaristă care constă la el în realizarea panslavismului; adica a solidarizării și unirii tuturor slavilor într'un singur stat cu egalitate și dreptate pentru toți.

Continuarea în pagina II-a

NUMAI PREPARATELE CU
UNT de PEŞTE PUR MEDICINAL
sunt folositoare.
Nu vă încredeţi în surogate aşa zise DIN unt de peşte
Cereţi preparatele
Unt de Peşte Iodoferat Werner
recunoscute de autorităţile sanitare şi de zeci de generaţii de copii şi adulţi, ca cele mai folositoare.
Depozitul principal FARMACIA WERNER IAŞI

Vinul Tonic nutritiv
al Farmaciei Curţei Regale Fraţii Dr. Konya
Conţine principiile active din Kola şi Coca, quarana şi cacao în vin de Malaga.
Se recomandă în:
Surmenaj fizic şi intelectual; lipsa de poftă de mâncare, anemie; debilitate; convalescenţă; afecţiuni cardiace şi maladii nervoase, ca tonic şi reconstituant.
Depozit general: Farmacia Curţei Regale
Fraţii dr. Konya S-sor Dr. Grozea Iaşi
Unde nu se află se trimite cu ramburs prin poştă

De Crăciun
LA
VIENA
Informaţiuni şi înscrieri la
Agenţia Wagons-Lits Iaşi, Piaţa Unirei 1

MANUŞI ŞI POŞETE DE PIELE
modele exclusive
:—: Mănuşi de lână pură :—:
modele noi
***găsiţi numai* LA GHEM**
STR. ŞTEFAN CEL MARE 2 (lângă Mag. Fr. Hirschensohn)

AZI la ROXY 2 filme mari premiere în Iaşi
EPISODE un film frumos şi ideal interpretat de celebra **Paula WESSELY**
A doilea film **Marinari fără voie**
cu STAN şi BRAN
Pathe Nathan şi Silly Symphonie complectează progr

Azi la Sidoli
ABDUL HAMID
(SULTANUL ROŞ)
In rolurile principale:
FRITZ KORTNER
şi NILS ALSTER
Al doilea film
CAZACUL şi PRIVIGHETOAREA
interpretat de Ivan Petrowitch şi celebra Jarmila Novotna

Pentru cei slăbiţi de muncă şi boală

SUBSCRISUL David Milgrom din Iaşi str. Ştefan cel Mare No. 40, pierzând actele mele: Buletinul Biroului Populaţiei Iaşi, Livretul Militar ctg. 1915, Cercul Recrutare Orhei, Act de Naţionalitate eliberat de Primăria Teleneşti-Basarabia. Le declar nule şi fără valoare.

DE INCHIRIAT apartamente libere imediat: Iaşi Piaţa Cuza Vodă 3, p prăvălie; str. Arcului 17 mai multe apartamente p. locuinţă sau prăvăli ; str. Alexandri 5 mai multe apartamente p. locuinţă; strada Zugravilor 19 idem, str. Brătianu 125, idem; Piaţa Cuza Vodă 3, Hotelul Continental complect renovat şi amenajat. Informaţiuni: str. Alexandri 3.

DAU DE SUFLET doi copii gemeni, un băiat şi o fetiţă. A se adresa Mahalaua Sft. Ştefan No. 44.

SE CAUTA un practicant de birou, creştin. A se adrea la ziar pentru A.

PIERDUT Buletinul Biroului Populaţiei Iaşi No. 506 din 16 Aprilie 1921 pe numele de Săvescu P. Petru din Şos. Nicolina 78,
Cine-l va găsi şi va uza de el, şi nu-l va depune autorităţilor în drept, va suferi consecinţele legei. Acest buletin se declară nul.

PERDUT Buletinul Biroului Populaţiei Iaşi No. 506 din 16 Aprilie 1921 pe numele de Săvescu P. Vasile din Şos. Nicolina 78.
Cine îl va găsi şi va uza de el şi nu-l va depune autorităţilor poliţieneşti va suferi consecinţele legei. Acest buletin se declară nul.

DE INCHIRIAT cameră mare spaţioasă, cu ieşire la stradă în faţa Palatului de Justiţie. Str. C. A. Roseti 47. Poate servi pentru locuinţă sau birou.

DOCTOR
ADRIAN ŞTEFĂNESCU
MEDIC DE SPITAL
Boli interne şi nervoase
Consult. 4—6 p. m.
Str. I. G. Duca Nr. 16
(fostă Muzelor)

Geneva...
12 Decembrie

(Continuarea din pag. 1-a)

ne mai vorbind de ţările neeuropene ca Brazilia, Argentina, etc., care continuă a aproviziona Italia.

In asemenea condiţiuni şi prohibirea exportului de petrol care se intenţionează pentru 12 Decembrie, nu va fi eficace. Este suficient ca un singur Stat producător de petrol să nu se supună Genevei, pentru ca efectul sancţiunilor să devină nul. Deja Canada a şi anunţat că nu se va supune. Polonia va continua ca şi până acum, exportul. Societăţile mari petrolifere, rivale trustului Morgan, nu-şi vor periclita interesele economice de dragul teoriilor dela Geneva. Şi atunci... cum rămânem noi Românii ?... în deficienţă şi economică şi morală.

Să stricăm o prietenie de interese şi de sânge; să călcăm un sentiment de recunoştinţă fără măcar, a avea intuiţia unui rezultat bun, numai pentru interesul dreptului internaţional, şi acela nu de ordin teritorial european, ci pur insular britanic, ar fi cred o greşeală; bine înţeles dacă raţiuni politice de ordin poliţienesc nu ne-ar obliga la sentimente umanitare pentru un popor care deşi nu le înţelege, se găseşte totuşi prea lipit de Sudanul Anglo-Egiptean.

Princip, un singur om, poate fără să ştie de ce a ucis mişeleşte la Serajevo, istoria nu trebuie să se repete la Geneva şi mai puţin încă, la Bucureşti. Petrol înseamnă hrană. A-l lua Italiei astăzi în plin războ', când armatele ei sunt prinse în Abisinia nu ar putea constitui un act demn pentru nici un Stat european

12 Decembrie nu trebuie să însemne o dată istorică la fel cu 14 Iulie, ci mai degrabă începutul unei înţelegeri definitive şi statornice între toate popoarele Europei. Liga Naţiunilor nu are rol coercitional : ea trebuie să-şi mărginească acţiunea la hotarele Atlanticului şi a Uralilor. Numai aşa s'ar putea evita un nou război: numai aşa democraţia Genevei ar fi la înălţimea înţelegerii pacifiste a unui Jaurés sau Kautzki

Geneva mai are încă timpul să-i aranjeze programul pentru 12 Decembrie, Şi e de dorit.

Maior L. Costandachi

Dece am adoptat Gastro D. şi dece îl recomand tuturor

„Pentrucă suferind de o gastrită cronică care-mi făcea din viaţă un chin, am găsit în Gastro D. un miraculos remediu care mi-a înlăturat definitiv durerile.

„Pentrucă o cumnată a mea, rămasă de pe urma unei naşteri grele, cu o gravă turburare intestinală, s'a restabilit complect numai după două flacoane din acest preparat.

Astfel ne scrie Dl. B. N. din Satu Mare, adăugând un certificat în plus la miile de scrisori de mulţumire ce posedăm.

Gastro D. pe care-l trimite Farmacia „Thoiss", Cal. Victoriei 124 contra ramburs de lei 130.—, constitue prin extractele ce conţine, tratamentul ideal al tuturor afecţiunilor aparatului digestiv, pe care le vindecă prin acţiunea sa puternică asupra nervilor ce comandă funcţionarea acestui preparat. In acelaş timp, Gastro D. are o influenţă binefăcătoare asupra întregului sistem nervos, a cărui funcţionare o stimulează şi o normalizează.

Sâmbătă seara la „Sidoli"...

Concertul Ioseph Schmidt

Ne mai despart 5 zile, până când vom avea ocazia să-l vedem şi să-l auzim cântând pe tenorul *Ioseph Schmidt.*

Vestitul cântăreţ vine pentru o singură seară în localitate, unde va da un concert în sala „*Sidoli*".

In programul concertului sunt prevăzute cele mai frumoase arii. Vom auzi: ari din „Afrikana" de Meyerber ; „Vovrei Mourire"-Tosti ; „Addio-Tosti ; „Espanolo"-Serano; Aria din „Liebestraum"-Denizetti ; arie din opera „Judin"-Halevy; arie opera „Werter"-Massenet; „Mandolinata"-Tagliaferi ; „Tarantella Szincera"-Crescenzo ; Arie din „Das Madchen aus dem goldenem Werten" şi arie din opera „Tosca" de Giacomo Puccini, cum şi câteva melodii din „Carmen", „Martha", etc.

Deasemenea concertistul va cânta şi câteva romanţe şi cele mai populare şlagăre, arhicunoscute ieşenilor din filmele sale.

Acest concert va provoca un mare interes în toate cercurile populaţiei.

Deci pe Sâmbătă seară cu toţii la „Sidoli"...

V. G.

Serbarea premilitarilor şcolii Normale „V. Lupu"

In seara zilei de 7 Decembrie, tinerii premilitari ai şcolii normale „Vasile Lupu" împreună cu cercetaşii cohortei „Gh. Asachi" de pe lângă aceiaşi şcoală, au organizat o frumoasă serbare.

Programul serbării, frumos alcătuit, a entusiasmat pe spectatori prin felul cum fost executat.

In partea I-a am putut admira corul premilitarilor condus de elevul superior Antonie Hobniţchi care a executat frumos două marşuri şi câteva coruri populare.

A recitat foarte bine elevul Lăzărescu Constantin poezii din Gh. Coşbuc.

A impresionat jocul de mimică din „Singur" a elevului Gh. Ştefănescu.

Partea I-a s'a terminat cu 2 quartete: Rondo şi Final din Haidn executate de elevii: Hobeniţchi Antonie, Lăzărescu C-tin, Vasilescu Th. şi Scutaru Stelian şi marşul „Drapelul" compus de premilitarul Ionel Anton.

In partea II-a, s'a jucat comedia „O noapte furtunoasă" de L. Caragiale.

Subiectul arhicunoscut, dar mereu interesant, căci, după cum s'a exprimat un critic odată, Caragiale e veşnic actual,— a dat posibilitate interpreţilor să se evidenţieze. A plăcut în special Vornişescu în rolul Jupânului Dumitrache, acela care ţinea atâta la „onoarea lui de familist", Hatmanu-Spiridon, Scutăru l'a redat bine pe Chiriac, Nedelcu în rolul lui Rică Ventureanu—bine, Bine, Corduneanu M.

Cele două roluri femenine, Veta-Reţeanu şi Ziţa-Popescu, au fost bine jucate, păcat însă că ambii interpreţi nu ştiu să râdă.

La sfârşitul serbării d. Velicu C. directorul şcolii, a mulţumit organizatorilor serbării, d. lt. Curea comandantul subcentrului premilitar al şcolii şi d. Gheorghiu, comandantul Cohortei şi a hotărât ca echipa de executare să pornească un turneu prin toate subcentrele jud. Iaşi, pentru propaganda culturală,

P. OSKY

Nemulţumirile personalului ceferist

O anchetă a Direcţiei generale

In dese rânduri, în şedinţele şi adunările asoc. „Staţia" s'a ridicat chestiunea nemulţumirilor personalului c. f. r. din cuprinsul inspecţiei Iaşi.

Funcţionărimea ceferistă din Moldova se plânge mai ales de obligaţia ce o are de a face 24 ore de serviciu, în timp ce în cuprinsul altor inspecţiuni personalul c. f. r. nu face decât 12 ore, cum dealtfel prevede statutul. Apoi amenzile exagerate ce se aplică, au făcut ca personalul să fie nemulţumit.

Direcţia generală c. f. r. sesizându-se prin asoc. „Staţia" de aceste neajunsuri ale ceferiştilor, a ordonat o anchetă în rândul personalului c. f. r. din Moldova.

Zilele trecute cercetările au luat sfârşit, iar anchetatorii au făcut un detailat raport asupra celor constatate.

E posibil ca după această anchetă a direcţiei generale, situaţia personalului c. f. r. să se îmbunătăţească.

Agitaţia podgorenilor

Un mare congres la Focşani

La consfătuirea lor de Duminică, podgorenii au ales o delegaţie care să participe la marele congres ce va avea loc la Focşani.

Ce va fi la Focşani, a lămurit-o d. I. C. Teodorescu-Iaşi.

„Se vor aduna la Focşani 50.000 de podgoreni, cari vor cere votarea încă în actuala seziune parlamentară, a proectului de lege de podgoreni, şi prin care urmează a se soluţiona toate revindicările lor. Şi podgorenii vor sta la Focşani, până la depunerea proectului".

Podgorenii ieşeni, s'au folosit de întrunirea de Duminică, spre a face o vie manifestaţie de simpatie pentru M. S. Regele Carol II. Toţi podgorenii, în picioare, au aclamat pe Suveran.

D.

UCENIC se caută la Ceasornicăria Pistiner, str. Lăpuşneanu.

APARTAMENT, 3 camere, parchet, teracotă, baie. Cişmeaua Păcurari, 10. Adr. A. Scriban, str. Manolescu, 4.

Un sătean împuşcat

la o ceartă pentru o moştenire

La spitalul Sf. Spiridon a fost internat locuitorul Neculai Vizaru din com. Bosia jud. Iaşi.

Acesta a fost împuşcat de consăteanul Neculai Zamfir Moraru, din cauza unor neînţelegeri provenite dela o moştenire.

D. dr. Lucinescu a supus victima la o intervenţie chirurgicală, extrăgându-i glontele.

Şeful postului de jandarmi din com. Bosia, cercetează cazul.

Scarlatina se extinde

în Jud. Vaslui

Vaslui.— Am relatat într'o corespondenţă anterioară, că în comuna Oseşti din jud. nostru precum şi în alte comune, s'au declarat 39 cazuri de scarlatină, dintre care 2 mortale.

Scarlatina a izbucnit şi în alte comune situate pe teritoriul plăsei Movila lui Burcel, semnalându-se 15 cazuri. Pacienţii au fost internaţi în spitalul de izolare din Târg. Codăeşti-Vaslui.

CALEX

Citiţi zilnic Opinia

Noval suprimă durerea.

x Părinţi! Nu lăsaţi copiii voştri să plângă ; cumpăraţile o jucărie cât de mică, la Bazarul minunat dela Librăria Naţională str. Lăpuşneanu 28.

x Cărţi vechi, româneşti, franceze, biblioteci, cumpără avantagios Cartea Românească Iaşi.

Poetul ucrainian Şevcenko

(Continuare din pag. 1-a)

Guvernul ţarist nu i-a permis să-şi publice poeziile în acest gen, pentrucă prin panslavism îşi justificau Ruşii tendinţa de expansiune teritorială şi pentrucă vedeau în popularitatea mereu crescândă a lui Şevcenco, pericolul unui separatism al Ucrainei de Rusia.

Şevcenco rămâne însă nemuritor în descrierea vieţii dela ţară, în pastelurile sale, unde viziunii sale de pictor el adaugă simţirea de poet popular, redând astfel într'o formă perfectă obiceiurile, superstiţiile şi aspiraţiile poporului său ucrainian. Asemenea pasteluri (ex. seara) găsim şi ca servind de cadru altor poezii (Slujnica, Caterina etc.) unde foarte des ne vorbeşte Şevcenco despre răutatea omenească, despre tragedia fetelor părăsite de iubiţii lor, despre nedreptăţile la care este expus poporul său.

A cântat foarte des râul Dniprul, care în conştiinţa poporului ucrainian reprezintă unitatea unui „stat ucrainian independent" Dela Şevcenco până azi acest lucru s'a şi îndeplinit: eliberarea ţăranilor în 1861 şi constituirea într'un stat autonom în 1919.

Atât de bine a ştiut Şevcenco să redea toată gama simţirii poporului, încât poeziile sale s'au identificat cu producţiile populare: opera lui va trăi atâta timp cât va trăi şi naţiunea ucrainiană. E aşa de iubit şi de venerat de poporul său, încât i se zice prooroc, sfântul şi dreptul Sevcenco.

Şi dacă Dniprul, pe malul căruia este înmormântat, nu-i poate vorbi despre renaşterea ucrainiană, posteritatea îi va fi veşnic recunoscătoare pentru marile lui merite artistice şi pentru marea lui misiune socială.

*

In urma acestei expuneri a d-lui G. Bogaci, s'au făcut, ca de obicei în Seminar, discuţii, între conferenţiar şi ascultătorii săi, sub conducerea d-lui profesor Bărbulescu, cu privire la fondul şi forma conferinţei. La discuţii au luat parte mai cu seamă studenţii: Al. Smochină. B. Hangiev, N. Grigoraş, G. Milică şi D. Florea.

Joi 12 Decemb. Joi 12 Decemb.

CELEBRA OPERETĂ

Domnișoara dela Poștă

Muzică de Guilbert

MONTARE FASTUOASA COSTUME NOUI

Numeroase mari tualete de seară, executate după modele originale, creațiuni ale pictorului Th. Kiriacof

Cor. Figurație în rânduri noui. Orchestră 20 persoane

TEATRUL SIDOLI

Un extraordinar eveniment artistic

la 14 Decembrie ora 9 jum. seara

IN CARNE ȘI OASE — regele cântăreților ecranului — celebrul tenor

IOSEPH SCHMIDT

dă un singur concert.

Biletele cu începere de azi la Casa teatrului

RĂCEALA LA PIEPT

„Aplicați puțin Sloan's pe piept și veți fi ușurați de îndată".

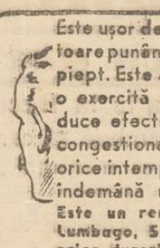

Este ușor de a scăpa repede de o răceală plictisitoare punând puțin SLOAN'S LINIMENT direct pe piept. Este acțiunea stimulentă pe care SLOAN'S o exercită asupra circulației sanguine care produce efectul dorit, calmând țesuturile dureroase congestionate. Persoanele care lucrează afară pe orice intemperii ar trebui să aibă întotdeauna la îndemână un flacon de SLOAN'S LINIMENT.

Este un remediu excelent contra Reumatismelor, Lumbago, Sciatică, Dureri de Nervi, Scrintituri, orice dureri musculare.

Când suferiți de dureri musculare sau nervoase, sau oricare alta, aplicați SLOAN'S. **Atacați durerea, acolo unde ea se simte — este inutil de a vă încărca întregul organism cu medicamente.** SLOAN'S pătrunde îndată, încălzește și calmează nervii și țesuturile, împrăștiind congestia care provoacă răul.

La farmacii și droguerii

SLOAN'S LINIMENT NIMICEȘTE ORICE DURERE

VECHIUL PREȚ FLACONUL LEI
NOUL PREȚ REDUS FLACONUL LEI

Tragedia unui șomer

în jurul descoperirei lugubre din stația Socola

Am relatat că în apropierea Stației Socola a fost găsit cadavrul unui tânăr mutilat de tren.

Cu toate cercetările făcute până în prezent, nu i s'a putut stabili identitatea.

După declarațiile unor martori oculari, rezultă că tânărul s'ar fi aruncat singur înaintea trenului.

Un curățitor de macaze de la uzina de tramvae, care a văzut cadavrul tânărului a declarat că în urmă cu câteva zile l'a văzut pe acelaș tânăr pe când încerca să se arunce în fața tramvaiului, în scopul de a se sinucide. Dinsul însă l'ar fi salvat și sinucigașul i-a povestit că e șomer și n'a mai mâncat de câteva zile. Înduioșat, slujbașul de la Uzină i-a dat 10 lei să-și cumpere ceva de mâncare.

Rămâne acum să se stabilească identitatea nefericitului șomer.

După afirmația unora, ar fi un meseriaș din Țuțora.

Parchetul a ordonat o anchetă în această direcție.

dess.

Șosele impracticabile

Cazul șoselei Iași-Bivolari

După primile ploi de toamnă, șoselele din județ, în afară de cele întreținute stat, au devenit din nou impracticabile. Zilnic numeroși locuitori de prin județ se prezintă la redacția noastră, rugându-ne să intervenim locului în drept, spre a se lua măsurile de rigoare.

O numeroasă delegație de săteni din regiunea Prutului, ne-a adus la cunoștință că una dintre cele mai principale artere de comunicație din Județ, șoseaua Iași-Bivolari, a devenit cu totul impracticabilă.

Se știe că pentru repararea acestei șosele ce aparține județului — șoseaua care altă dată era fala regiunei, — d. ministru Inculeț a dat din fondurile de reparație a drumurilor Basarabene, o sumă globală de 700.000 lei.

Ori, nici cel puțin în aceste condițiuni repararea șoselei nu s'a făcut. Lucrarea fiind concesionată unei firme locale, nespecialiste în materie, nu înaintează de loc.

Expunem cazul autorităților locale spre a se lua măsurile de rigoare.

Astă seară la „Phoenix"...

„Mișcare în magistratură"

Astă seară, are loc în sala „*Phoenix*" reprezentația dată de trupa teatrului „*Majestic*" din București. Se va juca ilarianta comedie americană „*Mișcare în magistratură*", piesă în trei acte de cunoscutul humorist William Rypp.

Piesa aceasta s'a jucat în capitală de peste 100 ori, repurtând un succes formidabil. „*Mișcare în Magistratură*" este o comedie de salon, plină de situații nostime.

In fruntea distribuției — care e compusă din elemente de talent — găsim pe simpaticii actori *I. Pizone* și *N. Bradu*, ambii bine cunoscuți ieșenilor.

Deci, cu toții pe diseară la „*Phönix*", unde vom petrece câteva ore plăcute. VG.

Presa străină despre

Marea noastră pianistă Aurelia Cionca

Gazeta poloneză „Dzien Polski" din Mart 1925 scrie:

La ultimul concert simfonic am ascultat pe d-na Cionca. Este o desăvârșită pianistă care dispune de o technică admirabilă și-i dotată în cel mai înalt grad cu gust muzical și inteligență muzicală. In concertul în la major de Liszt a atins maximum posibil de poezie și de concepție muzicală.

Din „Leipziger Tageblatt" din 18 Dec. 1925:

D-na Aurelia Cionca este o pianistă remarcabilă ca technică și muzicalitate.

„Oranienburger Anzeiger" din 5 Dec. 1925 scrie:

Aurelia Cionca este o pianistă de primul rang care te impresionează ca artistă și ca virtuoasă.

In variațiile în Mi Major de Haendel ne-a uimit. Ne-a arătat cum trebue cântată muzica germană. Era o transpunere în altă lume. N-am auzit încă nu muzica de Beethoven mai bine cântată și mai bine înțeleasă.

Descoperire suspectă
în com. Galata

D. Const. Rusu din str. Rampei, a adus la cunoștința parchetului următorul fapt:

Eri pe când niște lucrători făceau săpături la proprietatea d-sale din com. Galata, au descoperit, la o jumătate de metru adâncime îngropat cadavrul unui bărbat.

Parchetul a ordonat urgente cercetări pentru a se stabili cine este victima, și în ce împrejurări a fost îngropat acolo.

Citiți zilnic Opinia

O cuvîntare
a d-lui Carol Drimer

Aseară a avut loc la loja „Bnei Brith" din Iași o ședință de doliu în memoria lui I. Negreanu și Charles Richet. A prezidat dl. Dr. Pekelman.

Dl. *Carol Drimer* într'o cuvântare mișcătoare, a arătat cum I. Negreanu a luptat prin viu grai și cu pana aproape jumătate de veac, pentru emancipare evreilor din România.

Apoi d. Drimer vorbește despre marele savant francez Charles Richet, și citește scrisoarea nemuritorului medic și filozof către dl. prof. C. Rădulescu-Motru — apărută înainte cu 30 ani — în care Charles Richet apelează pentru acordarea de drepturi politice și civile evreilor din țara românească.

Noul comitet de conducere
al Soc. Studenților din Basarabia

Duminecă 8 Decembrie societatea studenților din Basarabia și-a ales următorul comitet de conducere, pe anul în curs:

Dl. N. Glavatinschi președinte, d. Culinschi ca delegat al județului Hotin, d. Grigore Coban (Soroca), d. Grădinaru (Bălți), d. Petre P. Osuhovschi (Orheiu), Filip Bădărău (Tighina), Celac V. (Lăpușna), Melenciuc (C. Alb.), Perjeru (Cahul) și Dalacov (Izmail).

In comisia cenzorilor au fost aleși: d-ra Zâna Spătaru, d. Andronic Al. și d. Boțan.

Tribunalul a confirmat aresțarea

avocatului Drimer și agentului Pasat

In fața Tribunalului secția 3, au venit ieri spre judecare mandatele de arestare emise contra avocatului Simon Drimer și a agentului Pasat dela biroul de proceduri.

Tribunalul examinând dosarul și găsind că în interesul instrucției este necesară prevenția, a confirmat mandatele de arestare.

Inculpații au făcut apel la Camera de punere sub acuzare.

Informațiuni

x *Canonizarea P. S. S. Grigorie Leul, la episcopia de Hotin, fiind susținută de către dl. ministru Inculeț, este în afară de ori ce îndoială, că vicarul Mitropoliei locale va fi ales în ziua de 11 Decembrie episcop al Hotinului.*

Dacă P. S. Sa nu ar fi avut concursul d-lui Inculeț, cu toate simpatiile de care se bucura în multe cercuri locale, alegerea sa ca episcop al Hotinului ar fi fost foarte ingreuiată.

x D. M. Arhiri funcționar la serviciul local de învățământ, s'a plâns parchetului că este mereu amenințat de d. M. Olaru din str. Rojniță, proprietarul locuinței pe care o ocupă reclamantul.

x D. Gh. Palel proprietar din Smârdan No. 6, a introdus o reclamație la parchet în contra d-lui Theodor Ciornei din str. Ion Creangă 10.

D. Palel a încredințat acestuia o sumă de bani în scopul de a o depune la Administrația financiară. D. T. Ciornei și-ar fi însușit însă banii inducând în eroare pe reclamant.

x *Înființarea Soc. apelor și constituirea consiliului de ad-ție, suferă deocamdată o... oarecare întârziere. Cauza este o mică divergență care s'a ivit între frunțașii liberali ieșeni, privind conducerea unei societăți.*

D. ministru Victor Iamandi, va avea a se ocupa zilele acestea, de limpezirea lucrurilor.

x D. locot. M. Stegaru din str. Socola, a acționat în justiție pe agentul colector N. Manisali din Bucium.

Ofițerul a cumpărat de la acesta un loz care a ieșit la sorți, și pârâtul refuză a-i achita suma.

Se cercetează.

x D. Prof. Oct. Gheorghiu din Iași a publicat, în *Presses Universitaires* din Paris, un studiu despre romanele lui Dumas-fils.

După ce în 1931 Dr. Gheorghiu a publicat, ca teză de doctorat la Nancy, un studiu intitulat „*Le Theatre de Dumas-fils et la Societé contemporaine*", în noua lucrare D-sa studiază cum romanele au pregătit doctrina literară și atitudinele sociale ale marelui scriitor francez.

x BAL. — Unul din cele mai selecte și fastuoase baluri ale sezonului se va da în saloanele Orfelinatului Evreesc, Sâmbătă 14 Decembrie, de către societatea „Armonia".

Comitetul organizator în frunte cu d-nii: Gottlieb și Șmilovici, își dă toată silința de a mulțumi și publicul cel mai exigent.

Se prevăd numeroase surprize pentru participanți.

x *D-l Senator Mircea Bădăreu*, fiind reținut de mai multe zile în pat, de pe urma unei gripe, nu a putut lua parte la întrunirea podgorenilor din ziua de 8 Decembre.

x BISERICEȘTI. — Astăzi după amează consiliul apelativ metropolitan de sub președinția părintelui prof. Gh. Petrovanu, se va întruni la Mitropolie și va judeca mai multe procese în apel.

— Regulamentul asupra examenelor ce urmează a se da pentru ocuparea parohiilor „Sf. Paraschiva" și „40 de Sfinți", a fost întocmit de către o comisiune de clerici.

Imediat după ce va sosi în localitate I. P. S. Mitropolit Nicodem, se va purcede la examinarea candidaților.

x *Atentat la pudoare.* — A fost înaintat parchetului tânărul Micu Herșcovici din str. Cuza-Vodă, acuzat de serva Florea Crăciun, care servea la părinții săi, că a încercat să abuzeze de dânsa cu violență.

Reclamanta a fost examinată de medicul legist care a constatat leziunile.

In urma cercetărilor tânărul a fost lăsat în libertate.

x Teatrul Național pregătește un spectacol special cu „Datinele" de Sf. Sărbători.

Spectacolul se va bucura de colaborarea corului metropolitan.

x Intre Crăciun și Anul Nou, atât Camera de Comerț cât și Sfatul Negustoresc, vor împărți ajutoare, în bani și lemne, negustorilor scăpătați.

x Duminecă s'a făcut alegerea noului comitet școlar al seminarului „Veniamin Costache" din orașul nostru.

Au fost aleși pr. prof. univ. Valeriu Iodăchescu, pr. prof. Gh. Petrovanu, d-nii I. Moisiu și I. Olaru.

Cenzor a fost ales pr. I. Țincoca.

Furnizori ai Primăriei

Plata în titluri de rentă

la un curs forțat

Am arătat că Primăria intenționează să-și plătească furnizorii și antreprenorii cu titluri ale împrumutului de înzestrare.

Intenția aceasta a d-lui Osvald Racovițză a pus în mișcare pe cei în cauză, care cer ca Primăria să-și negocieze singură titlurile de rentă, iar pe dinșii să-i achite în numerar.

Ca o complectare a știrei, din sursă sigură putem anunța că Primăria își va plăti datoriile în titluri stabilizate la un curs forțat.

Ședințele Camerei devin sportive!

Deputații opozanți se încaeră
Scandalul de ieri 9 Decembrie

LA CAMERĂ a fost ieri o ședință vijelioasă.

D. *Armand Călinescu* a vorbit despre ultimele dezordini. A afirmat că anarhia crește, acuzând guvernul că are o atitudine echivocă. La urmă a anunțat o interpelare în această chestiune.

D. *Oct. Goga* și-a continuat discursul la mesaj, aducând noui acuzații partidului național-țărănesc.

Se produce tumult. Național-țărăniștii și național-creștinii își aruncă tot felul de invective.

D. Robu se repede spre d. Aurel Dobrescu. Intervin chestorii și la propunerea președintelui, d. Robu e trimes în fața comisiei de disciplină.

D. *Goga* încearcă să-și continue discursul, dar se produce alt incident.

D. Ianculescu (gogist) love ște pe d. Aurel Dobrescu. Câțiva deputați din taberele adversare se încaeră.

Președintele suspendă ședința.

La redeschidere, d. Ianculescu e trimis la comisia disciplinară, iar d. Dobrescu e chemat la ordine.

D. Goga, în încheiere, cere puterea pentru partidul național-creștin.

In urma incidentului produs, d. Aurel Dobrescu a provocat la duel pe d. Ianculescu.

***

LA SENAT d. *Rădulescu-Mehedinți* anunță o interpelare în legătură cu incidentele dela Baroul Ilfov.

Se continuă apoi discuția la mesaj.

x Astă-seară spectacolul Teatrului Național este suspendat.

Are loc o repetiție generală a operetei „D-ra dela Poștă".

Dureri de cap, gripă, guturai combate **DALIN** cel mai bun antinevralgic

APARATE DE RADIO

„STANDARD"

Ultima perfecțiune a sezonului 1936 — la

„RECORD"

Str. Lăpușneanu 27 — IAȘI

Cumpăr mărci poștale vechi

F. GOTTFRIEDT

Căpitan în retr.

Sibiu, Piața Armelor 14

SECȚIA DE VOIAJ

a ziarului „Czernowitzer Allgemeine Zeitung" Cernăuți strada I. Flondor 11, (Telefon 294) organizează

O călătorie colectivă LA VIENA

Plecarea din Cernăuți are loc în ziua de 22 Decembrie, reîntoarcerea din Viena la 2 Ianuarie. Inscrieri până la 17 Decembrie ct. la reprezentanța noastră S. PERITZ Iași strada Lăpușneanu 28

La cumpărarea covoarelor orientale

de orice mărime, adresați-vă direct primei surse

Tebriz EXPOZIȚIE PERMANENTĂ - Str. L. Catargiu 43

Cumpărând la prima sursă realizați 50 la sută reducere față de ambulanți.

Rugăm a ne vizita spre convingere

Cinema Phönix

ASTAZI se reprezintă

HEIDELBERGUL DE ALTA DATA

O realizare ce ne readuce pe ecran viața orășelului universitar.

Al doilea film

Zeii se amuză

cu Willy Fritsch, Adelle Sandrock și Paul Kemp

DOCTOR

S. Goldstein

Streda Academiei No. 1

(vis-a-vis de Hotel Traian)

Boli de Femei

Venerice — Sifilis

Diatermie

Tratamente cu

Unde ultra-scurte

pentru Metrite, Salpingo-ovarite, Blenoragie cronică, Prostatită, Impotență, Flebită, Reumatism, Artrite cronice. Cons. 10—12, 3—7

DOCTOR

Corneliu Stoian

Genito-urinare, sifilis, venerice

Consultații 6—8

strada I. C. Brătianu 58

Doctor

Alexandru Lambescu

chirurg, mamoș

consultă pentru

Boli chirurgicale, boale de femei și nașteri

zilnic între 3—5 p. m.

Bulevardul Ferdinand 8

(deasupra farmaciei Irofte)

Dr. N. Lazăr

asistent al clinicei dermato-sifiligrafice, medic al Casei Asigurărilor Sociale, specializat la Paris, boli de piele, sifilis, venerice.

Str. Victor Place 11

Consultă 2½—4 și 7½—8½

noval

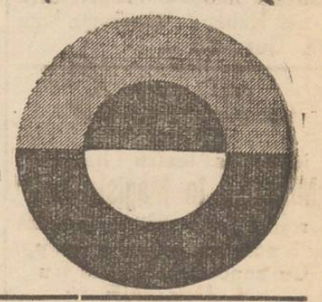

La 1 Februarie 1936

va avea loc

Un Mare Bal

la Palatul de Justiție

în folosul Eforiilor Judiciare și a Școalei Reuniunea Femeilor Române

Se pregătesc mari surprize.

Va fi cel mai atractiv bal al sezonului.

ULTIMA ORA

Naţ - ţărăniştii vor convoca din nou

o mare demonstraţie la Bucureşti ?

In rândurile fruntaşilor naţional-ţărănişti se agită ideia de a se convoca din nou, deastădată fără posibilitate de revocare, acea demonstraţie populară care trebuia să aibă loc la 14 Noembrie şi care se păruse că n'ar mai fi necesară.

Naţ-ţărăniştii sânt decişi să pornească acum energic lupta de răsturnare a guvernului.

S'au întrerupt tratativele

cu creditorii franceji

Se ştie că d. Zăuceanu a întreprins tratative la Paris, pentru încheerea unui aranjament financiar în vederea plăţii cuponului extern, a arieratelor şi comenzilor de armament „Universul" anunţă că propunerile guvernului nostru n'au fost acceptate. Romînia oferea 15 mil. fr. anual, iar guvernul francez a cerut 25 milioane.

Ieri d. Zăuceanu a comunicat telefonic că tratativele au fost întrerupte şi că d-sa a plecat dela Paris spre Bucureşti.

Şedinţa clubului ieşan

naţional-ţărănesc

Şedinţa de aseară a delegaţiei naţional-ţărăniste, a fost prezidată de d. Prof. N. Costăchescu.

D-sa a cerut să se continue propaganda începută în ultimul timp, pentru că evenimentele pot surveni dintr'o zi pe alta.

D-sa a cerut deasemenea o intensificare a înscrierilor şi reinscrierilor în listele electorale, în care scop s'a constituit un birou de avocaţi care stă zilnic la dispoziţia cetăţenilor între orele 6—7 seara la sediul clubului central.

Un comerciant lovit cu cuţitele

Atacul unor borfaşi

Chişinău 10. — La spitalul central a fost internat în stare gravă comerciantul Teodor Jechin.

Acesta pe când se întorcea spre casă, a fost atacat de doi necunoscuţi, cari au încercat să-l jefuiască. Comerciantul dând alarma, agresorii l-au lovit cu cuţitele în ceafă şi apoi au dispărut. Se cercetează.

Informaţiuni

x In şedinţa de astăzi a Blocului pensionarilor, d. *Victor Munteanu* va face interesante comunicări asupra rezultatului Congresului general al funcţionarilor din ţară, în legătură cu interesele pensionarilor.

x Tribunalul a scos ieri în vânzare imobilul proprietatea d-nei Rebeca Weissman din str. Cuza-Vodă.

x Din clădirea Băncii Moldova din str. Cuza-Vodă s'au scos plăcile de marmoră, pe care era scrisă firma Băncii.

x Librăria „Socec" consacră o vitrină specială almanahului „Politica".

Sunt expuse toate fazele prin care trece un manuscris până la imprimare.

Peste 2 zile almanahul va fi pe piaţă.

x Curtea de apel s'a pronunţat ieri în procesul d-lui dr. Em. Ştein, aducând un verdict de achitare.

Doctorul Ştein a fost apărat în mod magistral de d. av. Camil Gârcineanu.

ASTA-SEARĂ
Compania „Majestic" Bucureşti
joacă la teatru Phoenix
„Mişcarea în Magistratură"
Ilarianta comedie americană în 3 acte de Williams Ripp.
Cu concetăţeanul nostru
J. PIZONE
Biletele la Braşcu, iar seara la casa teatrului.

A SOSIT
Untură de Peşte
proaspătă dela cea mai mare casă HEINRICH MAYER, importat direct de **Farmacia Dr. D. Beceanu**
La cerere se prepară iodoferat cu fosfor, mercur.

82 I. C. Brătianu cumpără **AUR** dinţi, bijuterii etc. plătind cel mai bine

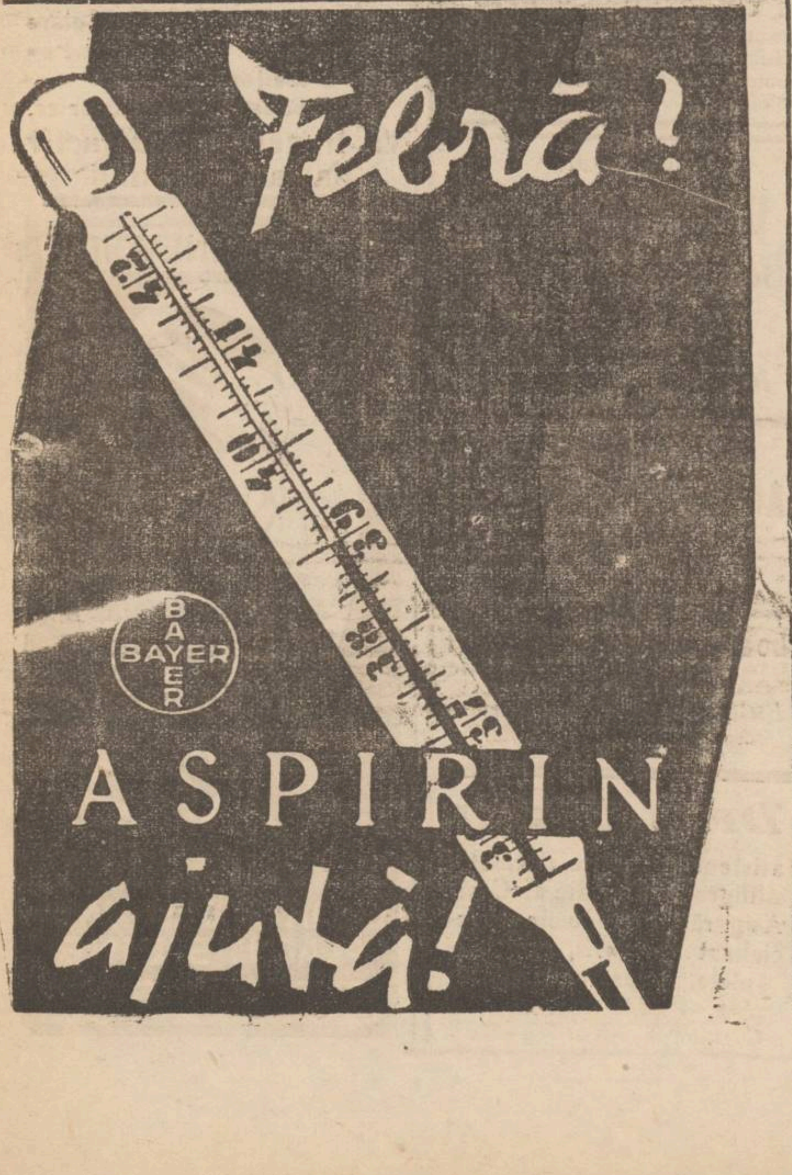

Războiul colonial

Soc. Naţiunilor convocată în şedinţă plenară

Abisinia nu admite propunerile de la Paris

Geneva 10.—Membrii Societăţii Naţiunilor au fost convocaţi pe ziua de 17 Decembre la o consfătuire confidenţială.

Se va prezinta spre examinare ultima propunere franco-engleză pentru încetarea războiului în Abisinia.

•

Paris 10.—Ziarele afirmă că propunerea Laval-Hoare cuprinde următoarele:

Să se cedeze Italiei o parte din provinciile Tigre, Danakil şi Ogaden. In schimb, să se acorde Abisiniei ieşire la mare în unul din porturile Asab, Zeila sau Djibuti.

Corespondentul din Addis-Abeba al agenţiei Reuter arată că oficialitatea abisiniană nu-i mulţumită de propunerea franco engleză.

Nu-i probabil că Negusul să primească propunerea. Dealtfel abisinienii socotesc că situaţia militară pe fronturi nu dă drept Italiei să pretindă avantagii.

Luptele pe fronturi

PE FRONTUL DE NORD. In regiunea Takaze, abisinienii au început atacurile. Italienii rezistă şi anunţă că mai multe atacuri inamice au fost respinse.

Pe restul frontului continuă recunoaşteri cu patrule şi cu aeroplane.

Avioanele italiene au bombardat din nou regiunea Dessia.

*

PE FRONTUL DE SUD — La nord de Dolo, trupele Rasu'ui Desta s'au angajat într'o mare bătălie. Se anunţă până acum că au căzut de la abisinieni 850 morţi, iar de la italieni 700 morţi. Lupta continuă.

Aviaţia italiană a bombardat câteva localităţi în Ogaden.

•

Mareşalul Badoglio a aplicat un control sever asupra telegramelor transmise de corespondenţii ziarelor.

Ştiri politice

D. Dinu Brătianu îşi continuă acţiunea

Bucureşti 10. Astăzi la ora 6 p. m. are loc o consfătuire acasă la d. Dinu Brătianu.

Au fost invitaţi d-nii miniştri Victor Antonescu, dr. I. Costinescu, V. Sassu, preşedinţii Corpurilor Legiuitoare, d. prim-ministru Tătărescu şi d. Mitiţă Constantinescu guvernatorul Băncii Naţionale.

Se va discuta situaţia economică şi chestia înzestrării armatei.

*

Mîne se întrunesc la d. Dinu Brătianu membrii Cercurilor de studii liberale.

Joi, şeful partidului va oferi un ceai parlamentarilor majoritari.

Alt ceai politic va avea loc săptămîna viitoare.

D. Dinu Brătianu continuă acţiunea, pentru a-şi preciza preponderanţa în partid şi a impune respectarea programului liberal.

Parlamentul

Camera şi Senatul vor lua vacanţă de Sărbători, la 20 Decembre.

Până atunci se va prelungi probabil discuţia la Mesaj.

In orce caz, nici unul din proectele însemnate nu va trece prin parlament, până la vacanţa Crăciunului.

La Vaidişti

Dl. Al. Vaida a sosit ieri în Bucureşti şi a avut o consfătuire cu prietenii politici, la locuinţa d-lui C. Anghelescu.

Rubrica Sportivă

Boxerii ieşeni

au eliminat Cernăuţenii prin „Forfait"

Echipa ieşană de box, însoţită de d-nii cpt. Toporăscu şi Fotea, a fost la Cernăuţi spre a disputa matchul Bucovina—Moldova, pentru campionatul naţional. Cernăuţenii însă n'au dat de lucru boxerilor noştri, deoarece nu s'au prezentat.

Conform dispoziţiilor regulamentare, ieşenii au câştigat prin „forfait" adică, prin neprezentarea adversarului. Eliminând reprezentativa Bucovinei, ieşenii intră în matchurile de semi-finală, care vor avea loc la Bucureşti.

SEMM

A trăit 101 ani

Dorohoiu 10.— Zilele acestea a încetat din viaţă femeia Leia Vadana în etate de 101 ani.

Numita s'a bucurat de o perfectă sănătate până în ultima clipă.

***Inaugurarea cazinoului militar.*— Sâmbătă seara a avut loc la regiment 29 inf., în prezenţa d-lui general Ilasievici, inaugurarea noului cazinou militar.**

A luat parte întregul corp ofiţeresc în frunte cu d-nul colonel Ionescu, comandantul reg. 29 inf., precum şi numeroşi invitaţi.

S'a petrecut până în zorii zilei. S. SANDY

Cernăuţi 10.—In sudul Bucovinei s'a lăsat ger puternic. In satele din jud. Câmpulungul moldovenesc au început să-şi facă apariţia haite de lupi.

Un poliţist atacat în stradă

S'a tras şi focuri de revolver

Gardianul public Niculai Dimitriu din postul Trei Erarchi mergând aseară spre domiciliul său, a zărit pe str. Trancu câţiva indivizi, cari fugăreau pe agentul Anghelescu dela biroul judiciar. La un moment dat, unul din urmăritori a ajuns pe poliţist lovindu-l cu un ciomag în cap.

Sergentul a tras atunci un foc de revolver asupra agresorului, fără însă a-l nimeri. Dar intimidat acesta din urmă s'a predat şi a fost condus la biroul judiciar. El se numeşte Vasile Lefter din str. Clopotari 13.

D. comisar şef A. Ganea a citat pe cârciumarul Hascal din str. Trancu, care a asistat la agresiunea de mai sus.

Incercare de sinucidere

La locuinţa ei din str. mareşal Prezan 3, a încercat aseară să se sinucidă prin otrăvire, d-na Lucia T.

Actul disperat se pune în legătură cu procesul de divorş al d-nei Lucia T., şi soţul ei o distinsă personalitate ieşană.

Chiar ieri a fost un termen la tribunal.

D-na Lucia T. o fire capricioasă, a petrecut Duminecă seara la dancing-Luther; apoi i s'a îngăduit să-şi vadă copiii (părăsise de bună voe domiciliul conjugal); iar eri după amiază... a încercat să se sinucidă.

Diverse

Crimă

Ploeşti 10.—Numita Florica Manolescu, proprietara unei case de toleranţă, a fost împuşcată mortal de concubinu ei Gh. Aldea.

*

Giurgiu 10. — Un puternic incendiu s'a declarat la cazarma locală. Pagubele sânt însemnate.

EFECTELE BEŢIEI

Cazul tragic al unui flăcău ieşan

Legiunea de jandarmi a fost încunoştinţată acum câteva zile de dispariţia flăcăului Mihai Dragan din Prisacani.

Făcându-se cercetări, şeful de post al comunei Prisacani, a găsit cadavrul tânărului Dragan pe malul Prutului, având baza craniului sfărâmată.

S'a stabilit că înainte cu câteva zile flăcăul a consumat o mare cantitate de vin, şi mergând pe malul apei a unecat şi a căzut, sfărâmându-şi ţeasta.

S'a dat autorizaţia de înmormântare.

*

Săteanul Vasile Nedel din Cotnari, din serviciul moşiei „Mircea Arapu", venind cu căruţa spre Iaşi, a fost întimpinat de indivizii Gheorghe Glodianu şi Constantin Patincu şi grav maltratat. După câteva ore de chinuri, Nedel a sucombat.

Criminalii arestaţi, au fost înaintaţi Legiunei de jandarmi.

*

Femeea Paraschiva Zacopedanu din Cotnari, în etate de 50 de ani, venind spre casă, a încetat subit din viaţă.

Se fac cercetări.

V.

Peste câteva zile apare
Almanahul ziarului
POLITICA

Quadrat Riga

Misterul tragediei din gara locală

Până în prezent nu s'a putut stabili, dacă e vorba de o sinucidere sau de un accident.

Autorităţile poliţieneşti din localitate, au continuat în cursul nopţii şi azi dimineaţă cercetările cu privire la tragedia petrecută aseară în gara locală.

S'a întocmit un raport al celor constatate până în prezent,—raport din care nu se poate conchide, dacă este vorba de o sinucidere sau de un accident. Se arată numai că un ceferist mergând aseară pe linia ferată din apropierea gării Iaşi, a zărit un cadavru decapitat şi oribil mutilat. Aceasta s'a întâmplat imediat după trecerea acceleratului Chişinău-Iaşi, cu destinaţie spre Bacău.

Ceferistul a anunţat pe d. comisar Stroian şeful poliţiei gării, care împreună cu d. Atanasiu şeful staţiei locale, câţiva impiegaţi, şi agenţi poliţieneşti, s'au transportat la faţa locului.

Numărul 13

D. comisar Stroian începe cercetările. In apropierea corpului neînsufleţit se găseşte o geantă de piele, care conţine diverse obiecte. Printre ele se află şi un caiet, pe o filă fiind notat: „Ce voi cumpăra de la Iaşi".

Poliţistul urmăreşte întreaga listă de cumpărături. Printre alte obiecte se află notat şi „patru cartuşe". Obiectele ce trebuiau să fie cumpărate, sunt numerotate. Cele patru cartuşe poartă numărul 13.

D. av. Stroian comunică aceasta, însoţitorilor d-sale. D. Atanasiu adaugă:

—„Tragedia s'a întâmplat a acul No. 13".

Fatală coincidenţă.

Cine este victima

In urmă este anunţat şi parchetul. D. procuror de serviciu dispune transportarea cadavrului la morgă.

D. comisar Stroian însă, mai caută prin buzunarele mortului. Găseşte un carnet de student pe numele Ion Axinte, originar din Hârlău, student în anul IV la facultatea de teologie din Chişinău.

Victima a fost indentificată. Misterul tragediei însă persistă.

Misterul dramei

In alt buzunar d. Stroian găseşte o citaţie pentru Curtea de Apel din Iaşi, unde Ion Axinte este inculpat într'un proces de omor fără voie.

Acum câţi-va ani, a călcat cu bicicleta un copil care a încetat din viaţă.

Poliţiştii sânt nedumeriţi. E vorba de o sinucidere? A venit Axinte la Iaşi pentru proces, şi apoi deprimat sufleteşte şi-a pus capăt vieţii? E vorba de un accident? Axinte se afla în trenul de Chişinău şi lunecase din vagon?

Mister!

•

Cadavrul se află acum la morgă, unde i se va face autopsia. Cercetările au fost preluate de d. Grigore Botez, directorul chesturei.

I. Armeanu

Acordul comercial ruso-român

Buc. 10. — Se anunţă că Banca Naţională şi-a dat aviz favorabil pentru încheierea convenţiei de comerţ între România şi Rusia.

D. Ostrowki ministrul Sovietelor, va continua întrevederile cu d. dr. Costinescu şi e probabil că în câteva zile acordul comercial va fi semnat.

Cazul dela Baroul Ilfov

Buc. 10. — In legătură cu incidentele petrecute cu prilejul alegerei de la barou Ilfov, mai sânt arestate la poliţie 100 persoane. Triajul continuă.

*

Candidaţii de pe lista d-lui Gr. Iunian se consfătuesc astăzi, în vederea depunerii contestaţiei.

Alegerile episcopale

Buc. 10.— Astăzi are loc alegerea episcopului de Arad.

Se afirmă că Arhiereul Tit Simedrea va ceti o declaraţie cum că îşi retrage candidatura; aşa că va fi sigură alegerea P. S. Andrei Crişanu.

Mai vie va fi alegerea de mâne, a episcopului de Hotin.

DOCTOR
SOLO SCHREIFEL
Specialist în Boli de piele Venerice, syfilis
Diagnostic precoce al syfilisului prin examenul ultramicroscopic
Diathermie
Raze Ultra Violete
consultaţii şi tratamente
7—10 dim. şi 2—9 seara
Str. Anastasie Panu 70
(vis-a-vis de Palatul Administrativ)

Ministerul Sănătăţii şi Ocrotirilor Sociale
Epitropia Generală a Casei Spitalelor şi Ospiciilor Sft. Spiridon din Iaşi

PUBLICAŢIE

Se aduce la cunoştinţa celor interesaţi că în ziua de 21 Decembrie a. c. orele 11 a. m. se va ţine în localul Epitropiei Generale a Casei Spitalelor şi Ospiciilor Sf. Spiridon din Iaşi, situat în Iaşi str. I. C. Brătianu 144, licitaţie publică pentru continuarea construcţiei unui local de restaurant din Slănicul Moldovei, şi concesionarea acestuia, în următoarele condiţiuni:

Se cere ca la adjudecare, concesionarul să achite Epitropiei suma de lei 495.000 (patru sute nouă zeci şi cinci mii) (ce reprezintă valoarea lucrărilor deja executate), depunând şi garanţia definitivă de 6%—74.000, asupra sumei de lei 1.223.184, în care se cuprinde valoarea devizului pentru complectarea construcţiei şi valoarea mobilierului conform devizelor şi caetelor de sarcini aferente.

Licitatorii vor concura asupra numărului anilor de concesionare care este fixat la 15 ani.

Licitatorii vor depune pe lângă ofertele închise şi garanţia provizorie de 5% în valoare de lei 62.000 în numerar sau efecte garantate de Stat, pe valoare de numerar a cursul zilei.

Licitaţia se va ţine în conformitate cu art. 88 110 din L. C. P. reg. O. C. L. şi normale publicate în Mon. Oficial Nr. 127 din 4 Iunie 1931 şi condiţiunile prevăzute în caetul de sarcini.

Ofertele se vor face numai în conformitate cu caetul de sarcini, care poate fi văzut în fiecare zi, între orele 9—13 în localul Epitropiei, str. I. C. Brătianu Nr. 144, Serv. Tehnic.

Şeful Serv. Tehnic
Inginer [illegible]

DOCTOR
A. SOCOLOVSCHI
f. asistent la Spit. Colentina
Specialist în boli şi operaţiuni de **NAS, GÂT şi URECHI**
Inhalaţie cu ozon (electr.) electroterapie, raze, înaltă frecvenţă
Cons. $8^1/_2$—$9^1/_2$; 12—2; 4—.
Iaşi, str. Cuza-Vodă 42

ANUL XXXII No. 8604

ABONAMENTE

Lei 350 pe un an
„ 180 „ 6 luni
„ 90 „ 3 „
„ 1000 Instituţii publice

ATELIERELE TIPOGRAFICE
IAŞI. — STR. LĂPUŞNEANU 37

Telefoane { Redacţia 391 / Administraţia 394 / Serviciul de noapte 367

1 LEU

OPINIA

Ziar popular cotidian

JOI 12 DECEMBRIE 1935

BON No. 58 — SERIA 63-a
Premii gratuite OPINIA

Actualităţi politice

INIŢIATIVA ACŢIUNII

După unele semne, se pare că iniţiativa acţiunii de opoziţie a scăpat din mânele partidului naţ-ţărănesc.

De unde la începutul anului partidul pornise vijelios sub comanda d-lui Mihalache şi desfăşurase campania de răsturnare (concepută, ce i drept, cam superficial şi la timp nepotrivit), — astăzi acest partid face impresia că e silit la defensivă. Iar ofensiva o exercită blocul de dreapta, cu d. Goga ca port-drapel.

In politică comptează foarte mult acţiunea vie, permanentă, răsunătoare. Şi acest fel de acţiune, în toate împrejurările, este astăzi lotul dreptei, — cu un binevoitor concurs al guvernului.

Naţ-ţărăniştii şi-au ştirbit energia şi prestigiul, prin acel rău inspirat 14 Noembre care a însemnat şi un deficitar examen al şefiei d-lui Mihalache. Din acel moment a început să progreseze curentul de dreapta.

Un principal impuls al dreptei s'a dat astă-vară, când d. Vaida a fost silit să plece din partidul naţţărănesc. Intâmplările de atunci, au dovedit deasemeni deficienţa şefiei d-lui Mihalache.

Astăzi, blocul de dreapta e mai închegat ca orcând; şi chiar se desemnează o ciudată apropiere cu ramura Tătărescu din partidul liberal. In ce scop de viitor, — deocamdată nu se poate preciza.

Din câte vedem astăzi, putem trage concluzia că n'ar fi excluse surprize în ce priveşte viitorul nostru regim politic.

X.

Concertul Doamnei Aurelia Cionca

Se spune că muzica este în fruntea tuturor artelor şi singura artă ideală, pentrucă se adresează direct sentimentului, fără să ceară concursul raţiunii sau voinţei. Dar numai muzica ideală corespunde acestei condiţii, fiindcă de multe ori aşa zisa *muzică* nouă primită de sentiment decât după lungi pledoarii ale raţiunii şi penibile eforturi ale atenţiei.

Când asemenea pledoarii interioare iau naştere în sufletul celui ce ascultă, înseamnă că muzica este de proastă calitate. Cu atât mai proastă, cu cât procesul interior este mai lung. Cred că cel mai sigur mijloc de evaluare a calităţilor artistice ale unui concert este de a ţine seama de efortul de atenţie de care ai nevoie ca să-l asculţi.

Când atenţia e distrată şi gata să evadeze, concertul e de proastă calitate. Când se concentrează fără nici un efort, spontan şi pe nesimţite, când nu mai auzi nici tusa vecinului, nici forfota din sală, când nu mai vezi nici sala, nici decorul şi te simţi izolat şi ridicat în altă lume, când nu te mai interesează dacă sunt şi alţii lângă tine sau dacă s'ar dărâma plafonu), abia atunci concertul îţi dă muzica ideală.

Sensaţia aceasta, care te face să nu te mai supraveghezi si să nu mai vezi nimic împrejurul tău, este foarte rară. Aşi putea număra pe degete pe acelea din marile şi numeroase concerte auzite care mi-au dat-o şi printre ele se găseşte şi concertul dat de D-na Cionca în Mai trecut la Iaşi.

Elanul, căldura şi înţelegerea cu care a cântat atunci o clasează printre marii interpreţi ai muzicei lui Bach. De data aceasta vine să ne cânte Beethoven, în care se ştie că excelează, Schumann, Chopin şi admirabila rapsodie română a lui Liszt.

Criticii gazetelor Germane, Austriace şi Poloneze sunt unanimi în aprecierile lor superlative asupra marei noastre pianiste, crescută, caşi Enescu, sub oblăduirea reginei melomane *Carmen Sylva*.

Iaşul nu-i refractar la muzica bună. Îi duce dorul lipsindcă fatalitatea îl ţine departe din drumul marilor artişti. De aceia, când norocul şi întâmplarea ne aduce o artistă de valoarea D-nei Cionca, nu cred să existe iubitor de muzică şi om luminat, care să lipsească de la concert, cum nu există meloman care să lipsească de la un concert al lui Enescu.

Vom veni cu toţii ca să-i arătăm cât de mult ne iubim artiştii care ne fac onoare şi cât ne este de dragă muzica cea adevărată,

A. CŞMAN

Accidentul de cale ferată din Fundulea

Sâmbătă noaptea s'a produs un accident grav de tren în staţia Fundulea pe linia Bucureşti-Feteşti.

Un tren petrolier s'a ciocnit cu un tren de marfă. Mai multe vagoane cisterne au luat foc. Linia a fost deteriorată.

In fotografia noastră: călătorii trenurilor de persoane sunt obligaţi să facă transbordare în staţia Fundulea.

Invazia japoneză în China

Expansiunea japoneză în China este urmărită cu mare atenţiune în toată lumea. Trupele japoneze au ocupat până acum întinse teritorii din China de Nord.
In cliseu: soldaţii japonezi făcând măsurători pe noile terenuri ocupate.

Din toată lumea

D. Masaryk şi scrisorile

S'a anunţat în ultimul timp, că d. Thomas Masaryk ar intenţiona să se retragă dela preşedinţia Cehoslovaciei. Ştirea aceasta a produs o impresie tristă în statul vecin, întrucât d. Masaryk este foarte iubit de popor.

Din ziua când s'a aflat hotărârea preşedintelui, d. Masaryk a primit câteva mii de scrisori, prin care

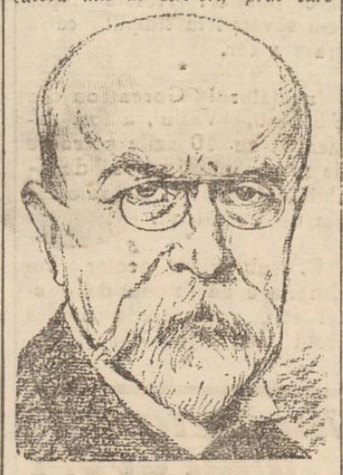

D. MASARYK

este stăruitor rugat să nu demisioneze. Scrisorile sânt semnate de cetăţeni din toate straturile sociale, dela profesori universitari şi până la simpli muncitori.

Se pare însă că d. Masaryk e ferm decis să se retragă, întrucât la vârsta sa de 86 ani se simte obosit şi vrea de pe acum să asigure ţării o continuitate serioasă în conducere.

Florile regelui

In ziua când a sosit la Atena, regele George II a fost salutat de un grup de tinere fete, care i-au oferit un splendid buchet de flori, montat în foi mari de palmier.

După dorinţa suveranului, buchetul a fost plasat într'o cameră a palatului regal, pe o etajeră acoperită cu un glob de sticlă.

Regele Greciei păstrează acele flori, ca o scumpă amintire.

Sacrificiile Italienilor

Spre a rezista împotriva sancţiunilor, poporul italian face importante sacrificii. După cum se ştie, cetăţenii au donat statului însemnate cantităţi de aur. S'au dăruit până şi verighetele de logodnă, primele inele depuse fiind acelea ale suveranilor.

Totodată s'au adus tot felul de obiecte de metal, care au fost trimise fabricilor de muniţiuni. Fasciştii fanatici au dăruit grilajurile de fier dela case, clanţele dela uşi şi robinetele de apă.

D. Mussolini a publicat o scrisoare, prin care mulţumeşte populaţiei pentru dovezile impresionante de patriotism.

D-na Stavisky şi cochetăria

Procesul faimoasei afaceri Staviski este urmărit cu pasiune în Franţa. Publicul ocupă până la ultimul loc sala dezbaterilor. In asistenţă se remarcă uumărul mare de femei, care vin s'o privească pe d-na Arlette Stavisky, socotită ca una dintre cele mai elegante şi ispititoare femei din Franţa.

Şi d-na Stavisky nu se desminte. Ea apare la proces în toalete splendide, parfumată şi fardată cu deosebită grijă. Lumea o admiră şi mulţi constată: „Pentru o asemenea femeie, într'adevăr eşti capabil să faci orice"...

Humorul lui Mark Twain

Recent s'a comemorat în toată lumea centenarul marelui humorist american Mark Twain. Cu acest prilej s'a dat publicităţii şi un carnet cu însemnări inedite ale scriitorului.

In acel carnet, Mark Twain povesteşte că într'un rând cineva i-a spus: „Scrierile d-tale sânt apă chioară".

— „Exact, i-a răspuns humoristul. Cărţile mele sânt apă, iar cele ale marilor genii sânt vin. Dar toată lumea bea apă".

Cu altă ocazie Mark Twain a făcut următoarea observaţie spirituală: „Civilizaţia şi cultura ne-au dat cele mai preţioase trei lucruri: libertatea de conştiinţă, libertatea de exprimare şi inteligenţa de a nu profita vreodată nici de una, nici de alta".

Oamenii subt apă

La Paris s'a răspândit aşa numita „modă submarină". Această modă a fost lansată de „clubul oamenilor subt apă", condus de d. Jean Painlevé, fiul defunctului om politic francez.

Membrii acestui club, destul de numeroşi, practică înotul subt apă. In acest scop ei se îmbracă într'un costum special, cu masca şi cu un aparat cu oxigen pentru respiraţie artificială.

Amatorii acestui sport se scufundă în bazine şi se distrează subt apă cu diverse jocuri. In prezent se organizează campionatul sportului respectiv, oferindu-se un premiu important aceluia ce va rezista mai mult timp subt apă.

Amintiri despre D-ra dela Poştă

— Ce ţine minte d. Mill. Gheorghiu — Date despre premiera Teatrului Naţional —

La teatru este mare fierbere cu pregătirea operetii *„D-ra dela Poştă"*.

La una din ultimele repetiţii am stat de vorbă cu d. *Mill. Gheorghiu*. Popularul şi excelentul actor mi-a vorbit despre „cariera" operetii lui Gilbert.

Redăm convorbirea, care, pentru cetitor, prezintă interes:

„D-ra dela Poştă", — premiera mult aşteptată, muzica mult jinduită de publicul ieşan; farsa hazlie ce se desfăşoară dealungul celor trei acte, are loc *Joi 12 Decembrie*, la teatrul nostru Naţional. Amintiri de tot felul ne prilejueşte această reprezentaţie. Ne aducem aminte de primii ani de după război, de compania lirică română *„Gabrielescu"* de sub conducerea d-lui Avram Nicolau (astăzi senator de Timiş-Torontal).

Atunci când: *Marilena Bodescu, Ciucurete, Jean Niculescu, Anna Grand, Gina Hermeziu, Virgil Bărcănescu,* făceau deliciul publicului ieşan, interpretând

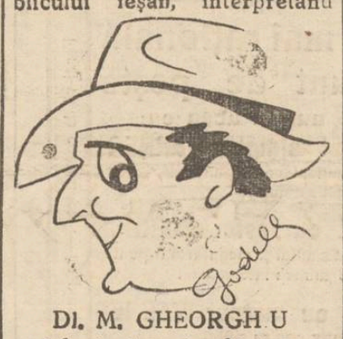

DI. M. GHEORGHIU

cu talent şi personalitate, proza şi muzica suscitatei operete, capo d'opera lui Gilbert, — celebrul autor berlinez. Cine nu-şi mai aduce aminte de serenada: *Marie, O, Marie!* sau de: *Pe-noptat când sunt stele sus* sau de celebrul: *Unchiule, să facem pace*, care în teritoriul ocupat, a muiat inimele generalilor Germaniei, lăsând-o mai eftin cu graniţele la construirea României-mici, şi apoi când bunul Dumnezeu, ne-a hărăzit România-Mare, cât freamăt ne-au prilejuit aceleaşi cuplete cu tâlc adânc, atunci când din loji au aplaudat: baronul Gebssatetel, Falkenhayn şi Makensen pe d-na *Marilena Bodescu*, această stea a operetei româneşti, care a cucerit cu talentul în teatru şi cu feminitate în relaţiile sale de mare curtezană, — inimile tuturor în rolul *Marie*, din această operetă, — a avut succese inegalate.

Dar *Ciucurette*, marele *Ciucurette*... Cine nu-şi mai aduce aminte de celebra lui frază: *„Fericire târzie, mă lovişi în pălărie!..*

Apoi *Jean Niculescu*, cu refrenul de mare popularitate: *Marie, O. Marie...*apoi duiena *Ana Grand* cu: *Asta-i iubi, bi, bi, iubirea...* Vremuri de mare succes ale operetei... S'au stins odată cu interpreţii acestor nemuritoare roluri".

•

Teatrul Naţional din Iaşi, dispunând de elemente ce ar face mare cinste oricărui ansamblu de genul greu al operetei, considerând succesele obţinute anii precedenţi cu *Vânzătorul de Pasări, Periccla, Domnişoara de Ciocolată, Geischa, etc...*a montat în vederi ultra moderne, adequate în totul pretenţiilor spectatorilor de azi, această operetă berlineză—*D-ra de la Poştă.*

In rolul lui Ciucurette: Dl. *C. Ramadan, dl. Mil. Gheorghiu*, în rolul interpretat odinioară de Jean Niculescu. In rolul Marilenei Bodescu apare d-ra *Marg. Baciu*, iar *d-na Anny Braesky*, în rolul Ginei Hermeziu, d-na *Colgeag-Nicolau*, în rolul Annei Grand, *dl. N. Meicu*, în rolul comicului Graur, iar dl. *George Sion*, în rolul jucat de Virgil Bărcănescu.

Nu silim publicul ieşan la facere de comparaţii. Il silim numai să vie la această reprezentaţie numai pentru a se delecta, din nou, ascultând divina muzică a lui Gilbert, să râdă cu hohote, la comedia ce se deslănţuie de-alungul celor trei acte, să şi dea seama de însuşirile artiştilor noştri, cari se străduiesc din răsputeri să egaleze pe marii lor înaintaşi.

REX

Traficul Dunărean

Din problemele portului Brăilei

In broşura, „Un an de zile la Camera de Comerţ", D-l George Ciurea, Preşedintele Camerei de Comerţ şi Industrie din Brăila, expune câteva probleme ale portului brăilean, care constitue programul, prin care D-l Ciurea, cu toată asprimea vremurilor, nădăjduieşte încă să poată înviora activitatea portului Brăila.

Un regim de favoare, atât de exagerat, creiat portului Constanţa, face ca o conjunctură economică defavorabilă, să se abată asupra Brăilei. Cerealele din Moldova şi Basarabia, care în chipul cel mai natural aveau destinaţia spre Brăila, sânt îndrumate spre Constanţa.

Se creiase acestui port dunărean, o situaţie nedreaptă şi insuportabilă, care lovea în existenţa unei regiuni deprinsă să trăiască din traficul cerealelor, încât organizaţiile comerciale, au fost condamnate să şomeze — în timpul perioadei de export. Faptul acesta reaşteptat, a dat loc la o serie de perturbaţiuni, în faţa cărora se impunea neaparat o reacţiune.

In asemenea împrejurări, Dl. George Ciurea, vine, ca Preşedinte al Camerii de Comerţ, cu un plan întocmit, mai multe deziderate importante, pentru redresarea unui centru de trafic al cerealelor — aşa cum este Brăila.

In categoria aceasta de deziderate intrau:

1) Eftenirea manipulării cerealelor în Docuri.

2) Eftenirea chiriei la che-

Continuare în pagina II-a

Pe marginea actualităţii

Crima din Expresul No. 38

Trecutul întunecos al lui Vehib Paşa, Comandantul armatelor abisiniene

Acum câteva zile ziarele au adus ştirea că printre cei invitaţi la consfătuirea Negusului, în privinţa chestiunilor războiului, a fost şi generalul turc Vehib Paşa, şeful statului major al armatei abisiniene.

Cine e Vehib Paşa ?

Mehmed Vehib Paşa nu-i turc de origină, ci Albanez de la Ianina. E aproape de 60 ani. Din opurtunism a părăsit patria şi a intrat în slujba turcilor. In timpul războiului balcanic a apărat Ianina contra statelor balcanice. Ceva mai târziu a luptat în Dardanele, în Turkestan şi Caucazia. După încheerea armistiţiului, a fost condamnat la moarte pentru spionaj contra lui Kemal Paşa. In urma acestui fapt, a fugit în Italia. Aci a trăit doi ani până ce în noaptea de 1 Noembrie 1921 a săvârşit o crimă în expresul No. 38, care mergea de la Roma la Milano.

VEHIB PAŞA

Drama din trenul Express

Intr'un compartiment de clasa II se aflau patru bărbaţi. Intre ei, unul tânăr de vreo 25 ani, palid şi neliniştit. Acesta din urma aştepta până ce ceilalţi au început să moţie şi încetişor a scos din buzunar vată cloroformizată. Era în apropiere de staţia Castiglion Fiorentino, când tânărul a dat cu vată pe la nasul vecinilor. Era vorba de un negustor turc Hassan, din Ţarigrad, şi doi negustori italieni. Un italian şi turcul au căzut repede într'un somn adânc, însă al treilea, Tommasi, un italian voinic cât un munte, a simţit

Continuarea în pagina II-a

Feriți-vă de răceli prin

TRINACO

Lingerie de lamă

Sucursala Iași, Ștefan cel Mare 11

TEATRUL SIDOLI

Un extraordinar eveniment artistic

la 14 Decembrie ora 9 jum. seara

IN CARNE ȘI OASE — regele cântăreților ecranului — celebrul tenor

IOSEPH SCHMIDT

dă un singur concert.

Biletele cu începere de azi la Casa teatrului

AZI la ROXY 2 mare premiere în Iași

EPISODE un film frumos și ideal interpretat de celebra Paula WESSELY

Al doilea film **Marinari fără voie** cu STAN și BRAN

Pathe Nathan și Silly Symphonie completează prog.

CURA cea mai rațională cu unt de pește

pentru copii și adulți e numai acea cu:

Unt de Pește Iodoferat simplu WERNER

Tonic, depurativ, nutritiv. Recomandat contra anemiei, scrofulozei, gutei, reumatismului etc.

Unt de Pește Iodoferat cu fosfor WERNER

special contra rachitismului, limfatismului și reconfortant pentru copiii și adulți slăbiți de munca intelectuală

Unt de Pește Iodoferat cu mercur WERNER

Tonic depurativ și curativ pentru sifilitici.

Pentru complectarea curei și deplina ei reușită; luați în acelaștimp (înainte de masă) VIN TONIC WERNER

Depozit principal: FARMACIA CONST. I. WERNER

Aprobate de Consiliul Sanitar superior și premiate

Feriți-vă de contrafaceri. — Respingeți surogatele.

Desființând Depozitul nostru de Detail fost sub emblema Textila Buhuși Str. Ștefan cel Mare 11 vindem mărfurile rămase cu prețuri reduse la magazinul nostru din str. Ștefan cel Mare 59 (nou) unde găsiți și toate produsele Făbricei de Postav Buhuși la prețurile fixe și originale ale Făbricei.

Vizitați-ne cu încredere

B. Cofman & D. Volodarschi

România
Biroul de Proceduri
PUBLICAȚIE DE VANZARE
No. 56780 din 2 Dec. 1935

Se publică spre cunoștință generală că în conformitate cu adresa No. 39672 din 1935, a Jud. Ocol. II Urban Iași, se va vinde averea mobilă sechestrată în mod definitiv cu Procesul-Verbal din 4 Octombrie 1935, proprietatea debitoarei Fabrica Frații Solomon din Iași, str. Uzinei 70, avere compusă din: trei birouri, una mașină de scris, una pendulă, 4 scaune și 2 foteluri.

Vânzarea se va face în Iași, str. Uzinei 70, la sediul debitoarei, în ziua de 19 Decembrie 1935 ora 11 a. m. pe bani gata.

Comisar. Costea

Cinema Phönix

ASTAZI se reprezintă

HEIDELBERGUL DE ALTA DATA

O realizare ce re readuce pe ecran viața orășelului universitar.

Al doilea film

Zeii se amuză

cu Willy Fritsch, Adelle Sandrock și Paul Kemp

Complectare: JURNAL SONOR FOX

TUSĂ GREA

RACELI LA PIEPT

STOP

TABLETE

VINDECĂ ÎN SCURT

BRONȘITE

RĂGUȘEALĂ-TUSĂ

ASTMĂ

CATAR

Soșoni Galoși Quadrat Riga

Azi la Sidoli

ABDUL HAMID

(SULTANUL ROȘ)

în roluri principale: FRITZ KORTNER și NILS ALSTER

Al doilea film

CAZACUL și PRIVIGHETOAREA

interpretat de Ivan Petrowitch și celebra Jarmila Novotna

Institut de Electro-radiologie medicală

Dr. GH. COSTIN

Medic radiolog la Dispensarul pentru Profilaxia Tuberculozei și Asigurări Sociale Iași

Specializat la Paris și Viena

Radioscopii, radiografii, radioterapie (tratament cu raze X) Diatermie, Raze ultra-violete etc.

Consult. 3—5 p. m.

Str. Petru Rareș No. 9

Epitropia Generală a Casei Spitalelor și Ospiciilor Sft. Spiridon din Iași

PUBLICAȚIE

Se aduce la cunoștința celor interesați că în ziua de 17 Decembrie a. c. orele 11 a. m. se va ține în localul Epitropiei Generale a Casei Spitalelor și Ospiciilor Sf. Spiridon din Iași, situat în Iași str. I. C. Brătianu 144, licitație publică p. furnizarea păcurei, combustibil necesar Spitalului Central și Institutului Grigore Ghica Vodă din Iași, cantitate până la 120 vagoane.

Licitația se va ține în conf. cu art. 88—110 incl. din Lege Cont. Publice, reg. O. C. L. și normele pentru ținerea licitațiilor publice, publicate în M. O. No. 127 din 4 Iunie 1931 și a Oficiului de Raționalizare ale Ministerului Industriei și Comerțului, și condițiunile prevăzute în caetul de sarcini.

Toate persoanele, cari vor lua parte la licitație, vor depune pe lângă ofertă și o garanție de 5 la sută în numerar sau efecte garantate de Stat pe valoare de numerar la cursul zilei.

Ofertele se vor face numai în conformitate cu caetul de sarcini, care poate fi văzut în fiecare zi, între orele 11—12 în localul Epitropiei, strada I. C. Brătianu Nr. 144, Serv. Technic.

Șeful Serv. Technic
Inginer Kieser
Secretar, D. V. Samson

Quadrat Riga

DOCTOR

Filip Stein

Medic de Spital

Boli de rinichi-Genito-urinare

VENERICE — SIFILIS

Tratamentul uretroscopic al blenoragiei cronice

Cons. 7½—10 și 3—5½

STR. I. C. BRĂTIANU 112

colț cu Procopie

NOVAR ANTINEVRALGIC

Bătăturile cu toată rădăcina

dispar în patru zile, cu preparatul BATURIN.

BATURIN lucrează sigur!
BATURIN nu dă greș!

In flacoane originale, cu instrucțiile necesare la

Farmacia Dr. Beceanu

Piața Halei

Dr. Violette Strat

Asistentă Universitară

MAMOȘ

BOLI DE FEMEI, INTERNE

Consultă 9—1 și 7—8

Str. Gh. Mârzescu No. 8

Ședința Sindicatului ziariștilor

Comitetul Sindicatului Ziariștilor Profesioniști din Iași, a ținut ieri seara ședință, sub președinția dlui C. R. Ghiulea.

S'a luat act de răspunsul primit la telegrama dată dlui Al. Săndulescu, președintele Sindicatului Ziariștilor din București, cu ocazia alegerii dsale ca vicepreședinte al Senatului.

D. Al. Săndulescu a adresat următoarele cuvinte:

„Vă mulțumesc din suflet pentru felicitările ce ați binevoit a-mi trimite cu ocazia alegerii mele dela Senat.

Am atribuit, după cum prea bine știți, această distincțiune înaltă, situațiunei ce am în breasla gazetărească, atât de scumpi mie.

Vă rog să transmiteți colegilor din sindicat caldele mele mulțumiri".

Apoi, s'au discutat nouile cereri de inscrieri, numindu-se raportori.

Dupăce s'au luat diferite măsuri pentru bunul mers al Sindicatului și s'a decis convocarea adunării generale pentru 29 crt., s'a hotărît și organizarea balului anual al Sindicatului, care va avea loc în prima jumătate a lunii Februarie 1936, la Teatrul Național.

Din problemele portului Brăilei

(Continuarea din pag. 1-a)

restea pentru export, în Docuri

3) Navigabilitatea Dunării în timpul iernii, prin achiziționarea unor spărgătoare de ghiață.

4) Reducerea taxelor C.E.D.

5) Prelungirea până la Brăila a conductei de petrol, construită până la Făurei, care să permită aducerea și exportarea petrolului prin portul Brăila,

6) Construirea liniei de cale ferată Brașov, Nehoiași, Buzău și Brăila.

Toate acestea, au constituit un obiectiv principal în activitatea d-lui Ciurea, căci studiind situația sub toate aspectele: tehnic, comercial, politic, local și general, — a ridicat Brăila din starea de inferioritate, în care se afla, la venirea d-sale, la camera de comerț.

Plecând dela ideia, că, Brăila este și va trebui să rămână un centru al comerțului de cereale, dl. Ciurea arată, că orice măsuri, cari ar tinde să-i nesocotească această importanță, ar însemna o mare greșală și o vădită scăpare din vedere.

Dl. Ciurea, are convingerea, că, atât cât s'a putut face, în actualele împrejurări s'a făcut. Prin mari sforțări, Președintele Camerii de comerț, dl. Ciurea, a readus în patrimoniul Brăilei, producția cerealelor din Moldova și Basarabia și, bineînțeles întregul hinterland al Brăilei.

Activitatea d-lui Ciurea, la Camera de comerț este mare. Ea înseamnă, un pas însemnat, făcut în progremul de ridicare al portului Brăila.

IONEL MANAFU
student

APARTAMENT, 3 camere, parchet, teracotă, baie. Cișmeaua Păcurari, 10. Adr. A. Scriban, str. Manolescu. 4.

DE VÂNZARE pui de spitz veritabili. A se adresa la ziar.

3 din cele 5

Câștiguri de câte **1 MILION** ale clasei 1-a, au fost câștigate de colectura

GHEORGHE STANOIU

PREFERATA DE TOATA ȚARA ROMANEASCA

UN MILION Matca No. 33.432 S. I câștigător A. Herț din București
UN MILION Anexa No. 188.369 S. I „ I. Pârcălăbescu din Giurgiu
UN MILION Anexa No. 188.369 S. II „ F. Diaconu din Potcoava-Olt

Iată dovada netăgăduita că numai la Colectura Gh. Stănoiu, se câștigă milioane la toate clasele

CU 400 LEI ȘI Dvs. veți deveni milionar

Cumpărând un loz la la tragerea cl. II din 15 Dec. 1935

Sucursala Iași, Piața Unirei Nr. 17

Vacanța de Crăciun la școlile din Iași va ține mai mult de trei săptămîni

Dela 19 Decembre, pînă la 13 Ianuar

Inspectoratul școlar local a primit din partea ministerului, ordinele privitoare la vacanțele școlare.

Vacanțele se vor da *la școlile din orașul Iași*, în seara zilei de Joi 19 Decembrie; *vacanța va dura până în ziua de 13 Ianuarie.*

La celelalte școli din regiunea inspectoratului vacanțele se vor da în seara de 21 Decembrie, iar cursurile vor începe în dimineața zilei de 8 Ianuarie.

*

D. inspector general primar Bălănescu a primit din partea cabinetului de instrucție al tribunalului Fălciu, o cerere de suspendare a d-lui Nifon Ioan, institutor la școala de de băeți București. In cerere se arată că d-lui Nifon Ioan, fost revizor școlar, i s'a deschis acțiune publică pentru abuz de încredere și fals în acte publice. Aceste fapte le-a săvârșit în timpul când era revizor.

*

Învățătorul Gorea Ion din Țibănești, Vaslui, a fost amendat cu 10 zile pierdere de salar, pentru lipsă de echitate în școală și rele rapoarturi cu sătenii.

*

D. subrevizor școlar Ion Zaharia a demisionat din postul său, revenind la catedra școlii din Cotnari-Iași.

*

Ministerul a primit demisia d-nei Maria Guțu dela școala de fete no. 3 din Iași, pentru a-și aranja drepturile la pensie pe ziua de 1 Ianuarie 1936.

*

Inspectoratul a recomandat ministerului pe d. Gheorghe Mihai, învățător la școala din Oboroceni-Roman, în postul de director al acestei școli.

*

In urma propunerii Comunității Israelite din Iași, inspectoratul primar a admis pe următoarele profesoare să predea religia mozaică la școlele de fete: Debora Beloținschi la școala Carmen-Sylva, Ida Rabinovici la școlile Ana Conta, Petre Râșcanu și Regina Elisabeta.

*

S'a mai aprobat de către serviciul de învățământ înființarea unei cooperative școlare „Frăția" la școala primară din Zberoaia-Fălciu.

Această cooperativă va veni în ajutoru copiilor săraci.

VIF. AL.

Anchetarea unui avort

Am relatat că la spitalul Maternitatea a încetat din viață femeia Elisabeta Comărneanu, din Bul. Ferdinand 8.

Aceasta a fost adusă la Spital într'o stare extrem de gravă, prezentând o infecție internă, și în mai puțin de 24 ore a sucombat.

D-na dr. Ropală medic legist, care a făcut autopsia, a constatat că Elisabeta Comărneanu a murit în urma unui avort provocat.

Parchetul a ordonat cercetări pentru descoperirea autorului acestui avort criminal.

Funcționarii particulari și doleanțele lor

Intervenții la d. senator Alfons Herovanu

Cu prilejul recentei manifestații național-țărăniste dela Bârlad, unde au participat și fruntași ai organizației de Iași, o delegație de salariați grupați în jurul „Uniunei generale a funcționarilor particulari" filiala Bârlad, s'au prezentat d-lui av. Alfons Herovanu, senatorul camerelor de muncă, expunându-i pe larg doleanțele lor.

Delegația a insistat îndeosebi asupra salarizării insuficiente și nerespectării orarului de muncă și a repauzului Duminical.

In ce privește concedierile, ele se fac cu duiumul și în majoritatea lor sunt nejustificate.

Altă chestiune este aceia a șicanelor de tot felul ce se fac de către Casa asigurărilor sociale. Consultații superficiale, veșnica lipsă de medicamente, orele de consult fixate nepotrivit, etc.

Delegația a solicitat senatorului ieșan, să facă demersurile necesare pe lângă forurile în drept.

In altă ordine de idei, reprezentanții funcționarilor particulari din Bârlad, au arătat că, anteproectul de lege a meseriilor este categoric respins de întreaga muncitorime.

La urmă funcționarii au ținut să asigure pe d. senator Alfons Herovanu, de întregul or devotament și că au aderat cu entuziasm la acțiunea întreprinsă de „Frontul Unic" înființat recent la Iași.

D. senator Al. Herovanu a răspuns delegației că le va susține toate aceste doleanțe și că în preajma discuției în parlament cu privire la anteproectul de lege a meseriilor va consulta pe funcționari.

La Spitalul israelit

Zilele trecute a avut loc la spitalul israelit, concursul pentru ocuparea unui loc vacant de medic, la clinica de boli interne.

Comisia examinatoare compusă din d. prof. Bălteanu președinte, d-nii d-ri Margulies și Rosenblatt membri, și d. dr. I. Șmilovici delegatul Epitropiei, a declarat reușit, cu mare succes, pe d. *dr. Rubin Damsker*, cunoscutul practician.

D. dr. Damsker și-a luat ieri postul în primire, fiind recomandat de d. Al. Ehrenhorn, președintele Epitropiei.

Prin intrarea d-lui dr. Damsker în serviciul spitalului, populația nevoiașă și suferindă capătă un însemnat sprijin.

Crima din Expresul No. 38

(Continuare din pag. 1-a)

apropierea vatei și repede a înfipt mâna în gâtul tânărului cu intenții vrășmașe. Intre amândoi s'a încins o luptă pe viață și pe moarte, în care timp tânărul a rănit de cinci ori cu pumnalul pe Tommasi. Cu toate acestea, negustorul italian s'a luat după el pe coridorul trenului. Aci negustorul Tommasi a fost lovit mortal de două gloanțe, trase de complicele tânărului care întrebuințase cloroformul.

Numai unul dintre criminali a fost prins; al doilea a fost găsit pe linii cu piciorul fracturat. Și acum, ce legătură e între faptul acesta și generalul Vehib Paşa?

Iată. Cei doi criminali nu erau pungași de rând, ci doi studenți de a Universitatea din Roma și comuniști. La anchetă au declarat că n'au cunoscut pe cel ucis și că nici n'aveau intenția să-l omoare. S'a crezut atunci că e vorba de o crimă politică. S'a mai dovedit că amândoi studenți aveau bilete de clasa I, la fel ca și negustorul turc Hassan. Cu prilejul anchetei s'a descoperit apoi că negustorul turc era în realitate un căpitan din armata turcă, atașat pe lângă serviciul de siguranță al statului. In mâinele poliției a căzut atunci altcineva. Exact în acele zile a fost arestat în Roma pentru furt un oarecare albanez Dino Kemal. Acesta s'a oferit să dea amănunte în legătură cu crima din expressul No. 38.

In serviciul spionajului sovietic

Albanezul acesta a declarat că negustorul Hassan a fost emisarul lui Kemal Paşa, la Moscova, însă pierduse încrederea acestuia. Din Rusia a fugit, luînd cu sine și o serie de documente din arhivele secrete ale Sovietelor. Comitetul revoluționar l'a condamnat la moarte, însărcinând totodată pe Vehib Paşa să execute această pedeapsă, și să pună mâna cu orice preț pe documentele care aveau o neprețuită valoare pentru o mare putere din Apus.

Vehib Paşa era în strânse legături cu teroriștii ruși, germani și turci. Cei doi fanatici au fost instrumentul generalului turc. I-a înarmat, iar la gară le-a arătat victima.

Condamnat în Italia

S'a constatat apoi că Hassan vizita la Roma casa delegatului ligii națiunilor persecutate din Islam. Acolo se întâlnia și cu Vehib Paşa. Cu o seară înaintea plecării, Hassan a luat masa la Vehib.

Delegatul ligii a dispărut parcă ar fi intrat în pământ, iar Vehib Paşa a fost condamnat la 3 ani închisoare.

In Mai 1924, după executarea pedepsei, a fost alungat din Italia.

In linia întâi a acestui proces a apărut figura enigmatică a acestui general turc, cu un trecut întunecos.

Se știe de asemenea că Vehib Paşa s'a ocupat și cu introducerea prin contrabandă a armelor spre Orient, care erau transportate cu vasul său propriu „Eduard". Vehib Paşa are la activul său și contrabandă cu cocaină și alte articole nepermise.

Acest om se află azi în fruntea armatei abisiniene.

Ceps.

Joi 12 Decemb. Joi 12 Decemb.
CELEBRA OPERETA
Domnişoara dela Poştă
Muzică de Guilbert
MONTARE FASTUOASA COSTUME NOUI
Numeroase mari tualete de seară, executate după modele originale, creaţiuni ale pictorului Th. Kiriacoi
Cor. Figuraţie în fr curi noui. Orchestră 20 persoane

Apărătorul cel mai bun contra umezelei şi gerului
ŞOŞONI
WIMPASSING

La 1 Februarie 1936
va avea loc
Un Mare Bal
la Palatul de Justiţie
în folosul Eforiilor Judiciare şi a Şcoalei Reuniunea Femeilor Române
Se pregătesc mari surprize.
Va fi cel mai atractiv bal al sezonului.

Lama dv. nu e un ferestrău!
Ea trebue să alunece uşor pe obrazul Dvs., fără a vă produce iritaţiuni. O lamă bună se menţine ascuţită chiar dacă vă radeţi cu ea de opt ori.
Intrebuinţând lama Excelsior pielea rămâne netedă, deoarece perii sunt tăiaţi dela rădăcină.
EXCELSIOR LUXE
LAMA DE RAS EXCELSIOR LUXE
REPREZENTANŢA GENERALĂ CALEA MOSILOR 78. BUCUREŞTI

Noul mare spital al Casei asigurărilor

va fi construit în str. Sf. Andrei

La Casa asigurărilor sociale a avut loc o nouă consfătuire, prezidată de d. Enescu, directorul general al Casei centrale de asigurări sociale. Au participat d-nii Vasile Arseni, preşedintele Casei de asigurări din localitate, N. Mărgărint, prezidentul Camerei de muncă, dr. Trosc, medicul şel al spitalului, dr. Plăcinţeanu medicul şef al secţiei de chirurgie şi mai mulţi medici ai casei.

S'a discutat despre locul unde urmează să fie construit noul spital. Adunarea a procedat prin eliminare. Astfel a fost eliminat terenul din faţa localului Vidraşcu, constatându-se că nu se potrivesc fundaţiile de acolo şi că ar prea costisitor.

Au fost deasemenea eliminate ofertele unor proprietari, pentru vânzarea unor case, nici una nefiind potrivită pentru amenajarea ca spital.

Toată lumea a fost de acord, pentru ca noul mare spital să fie construit pe terenul din strada Sf. Andrei, proprietatea casei de asigurări.

Se afirmă că lucrările pregătitoare vor începe curând.

D.

Timp neprielnic pentru comerţ

Se pierde sezonul de iarnă-Decepţia negustorilor
Părerea d-lui Gheorghiu-Socec

Comercianţii ieşeni şi ajunul de serbători:

Vremea aceasta ploioasă îngrijeşte pe comercianţi. Cei mai rutinaţi negustori ni spun că în urma schimbărei vremei, ori ce vânzare obicinuită de iarnă şi ajun de Sărbători, a stopat. Şi cine nu face cumpărături acum, nu le mai face după sărbători, iar negustorii consideră campania de iarnă ca pierdută.

D. Ghiorghiu, simpaticul şi ingeniosul director al librăriei „Socec" — care a făcut pentru serbători pregătiri excepţionale, ne spune:

— „Ingrijorarea comercianţilor e reală. Totuş situaţia se poate schimba, dar se cer două condiţiuni esenţiale.

In primul rând, se cere venirea iernei,—măcar cu zece zile înainte de sărbători, — ceia ce ar da un impuls puternic ieşenilor de a târgui pentru a gusta cu mai multă plăcere farmecul Crăciunului. Şi se mai cere ca salariile şi pensiile pe Decembrie, să fie plătite de pe acuma, căci nu mai încap îndoială că funcţionarii şi pensionarii sunt buni clienţi.

Şi dacă aşa va fi—termină d. Gheorghiu,—tot urând voie bună tuturor ieşenilor, o părticică din această voie bună s'ar revărsa şi asupra comercianţilor".

Cine ştie? poate că dorinţa d-lui Gheorghiu se va realiza.

DAN

Almanahul „Politicii"

apare peste două zile

Intrecând prevederile, „Almanahul ziarului Politica" având peste 175 pagini ilustrate cu aproape 100 clişeie, va apare peste două zile.

Vitrina dela „Socec" prezintă o imagină — deşi'ul de slabă încă — asupra lucrării care e gata să vadă lumina tiparului.

Dl. L. Paul, directorului „Politicii" are satisfacţia de a fi obţinut cele mai alese colaborări, în frunte fiind d-nii prof. Costăchescu, prof. Zane, prof. Petrovanu, N. Gheorghiadi, prof. Traian Ionaşcu, Ionel Teodoreanu, Demostene Botez, prof. Ionică Botez, prof. Râşcanu etc.

Până acum s'au făcut numeroase reţineri, încât succesul e asigurat, mai ales că almanahul se va vinde cu preţul modest de 20 lei exemplarul.

CONTRA RACELII
Flavisan
SAPIC
SAPIC S. A. PENTRU INDUSTRIA CHIMICĂ, BUCUREŞTI.

Concertul Simfonic

Solistă d-ra Lucia Burada

Duminică 8 Decembrie a. c. a avut loc la Teatrul Naţional din Iaşi un concert simfonic dat de orchestra Academiei de Muzică, dirijată de emeritul prof. d. Antonin Ciolan despre care ori câte bune aprecieri am face, ele rămân totuşi imagini prea slabe faţă de munca şi abnegaţia pe care acest harnic şi devotat apostol al artei o depune de zece de ani.

Programul a fost alcătuit din piese de o mare valoare muzicală: *Simfonia No. 2* una din masivele lucrări ale titanului Beethoven. Ea conţine 4 părţi şi exteriorizează toate stările sufleteşti ale genialului compositor.

Dirijind'o, d. prof. Ciolan a dat o nouă dovadă de puterea de pătrundere a lucrărilor şi de frumuseţea de conducere cu care e dotat.

Dans persan de Moussorgski în prima audiţie, o piesă de efect şi foarte corect executată.

Mendelssohn: Concert de vioară cu acompaniament de orchestră, *Solistă d-ra Lucia Burada*, pe care o felicităm pentru puterea şi siguranţa cu care mânueşte arcuşul, precum şi pentru eleganţa execuţiei acestui concert, unul din cele mai grele concerte pentru violină.

De altfel, pe d-ra Lucia Burada am mai apreciat'o aşa cum se cuvine şi la ultimul ei concert ce l'a dat la Teatrul nostru Naţional şi o aplaudăm şi de data aceasta în mod sincer pentru marile ei calităţi de violinistă, cu un minunat temperament artistic.

CRONIC.

Reclamaţie
împotriva unui stareţ

D. Gh. Rusu proprietar din Comuna Bucium, a reclamat parchetului pe stareţul schitului „Prodromul" din Bucium, anume Dumitru Quichit.

Reclamantul în calitate de custode al unei averi sechestrate la mânăstire, susţine că stareţul ar fi sustras o parte din această avere. In această operaţie stareţul ar avea de complice pe o nepoată a sa. Parchetul a ordonat o anchetă

Alte scandaluri

în şedinţa Camerei

10 Decembrie

CAMERA.—In timp ce d. Aurel Dobrescu face o comunicare, este des întrerupt de d. Gh. Cuza. Se produce vacarm, Naţ.-ţărăniştii şi naţ.-creştinii se invectivează reciproc. D. Robu devine ameninţător.

Preşedintele suspendă şedinţa şi convoacă comisia de disciplină. D. Ianculescu este exclus dela 10 şedinţe ale Camerei; d. Robu dela 5 şedinţe, iar d-lui Gh. Cuza i s'a dat pedeapsa avertismentului.

Urmează ca pedepsele să fie aprobate de Cameră.

La redeschiderea şedinţei se produce un schimb de cuvinte între d-nii dr. Costinescu şi Han în urma căru fapt ultimul a provocat la duel pe ministrul industriei.

D. P. Andrei răspunde d-lui Goga, susţinând că n'a înţeles formula statului ţărănesc.

D. Andrei fiind întrerupt, d. dr. Lupu intervine: „Sântem în parlament, nu la barou".

D. Istrati Micescu cere socoteală d-lui Lupu, în numele baroului de Ilfov.

Se produce din nou vacarm. Şedinţa e suspendată, spre a se vota concluziile comisiei de disciplină. Votul fiind nul, operaţia se va repeta astăzi.

*

LA SENAT s'a continuat discuţia la mesaj.

x Elisabeta Bulgă deţinută la închisoarea Galata, acuzată de complicitate în sălbătăciile lui Tcaciuc, a făcut cerere de punere în libertate.

x Dr. Brener *specialist mamoş*, boli de femei. Cons 2—6 d. m. în str. Banu

Incă nu s'a putut lămuri

Imprejurările morţii studentului teolog Gh. Axinte

Cercetările în legatură cu moartea studentului Gh. Axinte, de la Facultatea de teologie din Chişinău, au fost preluate de parchet.

Din dosarul înaintat de poliţie, ar reieşii că Axinte ar fi fost surprins de tren, pe când se plimba pe linia ferată în staţia Iaşi.

Concluziile organelor poliţieneşti sunt însă întemeiate pe simple prezumţii.

Nu există nici un martor care să afirme că a văzut cum s'a petrecut tragedia.

Din cercetările de până acum în ceiace priveşte persoana lui Axinte, s'a putut afla că el era logodit cu o tânără ieşancă anume Maria. Aceasta se deduce din faptul că asupra lui s'a găsit o verighetă care avea gravat acest nume; şi din mărturia unora cari l'au cunoscut.

S'a mai putut afla că Axinte se găsea într'o situaţie materială extrem de precară şi pentru a se întreţine ocupa postul de cântăreţ bisericesc.

Azi medicul legist urmează a face autopsia victimei.

Până în prezent tragedia este încă nelămurită.

Z. dess.

Informaţiuni

x La Liceul Internat din localitate s'a dat vacanţa începând de ieri,—până Luni 13 Ianuarie 1936.

In timpul vacanţei se va face o desinfectare radicală în întreaga şcoală.

x RADIO — In astă seară, la ora 21,35 (9 şi jum.) va cânta la radio-Bucureşti, distinsa noastră ieşancă *D-na Mansi Barberis-Plăcinţeanu*, executând următorul program:

Singurătate şi Drăguţa mea de Max Reger; Căsuţa cenuşie de André Messager; Mamă, spune-mi tu, pastorală; Perdeaua dragei mele de Alfred Alessandrescu; Fug oimnele şi încheere de Mansi Barberis-Plăcinţeanu, (versuri de George Lesnea); Bolnavă mierla, bolnavă şi Of. dor, dor, de Brăiloiu.

x Membrii Cercului de studii Franco-române „LUTEŢIA" sunt cu insistenţă rugaţi a lua parte la şedinţa ce va avea loc: *Azi 11 Dec, orele 6 p. m.* la sediu. (fostul Hotel Trajan—Etaj I, dreapta).

x A fost trimis în judecată pentru ameninţări, d. P. Alexandrescu din Tg. Frumos, reclamat de soţii Patatu din acea localitate.

x INTRUNIRI POLITICE.—Duminică a avut loc o populară adunare naţional-ţărănistă a sectorului Ţicău de sub preşidenţia d-lui prof. M. Bantaş.

D. Bantaş a făcut o dare de seamă asupra situaţiei politice, după care au luat cuvântul d-nii prof. Arghiriadi, Onciu, Andarache etc.

Tot Duminică a avut loc o altă adunare naţional-ţărănistă în satul Bădeni. Au vorbit d-nii prof. V. Ianovici, student Dincă, săteanul Hasmaţuchi şi prof. C. Anicolăesei.

x BAL.—O serată cu adevărat plăcută este rezervată ieşenilor, care vor veni Sâmbătă, 14 Decembrie, la balul soc. „Armonia" în saloanele Orfelinatului Evreesc.

Jazul fraţilor Sigaly va delecta asistenţa cu cele mai noi arii.

Va fi aleasă şi o „regină a rumuseţii".

x In urma reclamaţiei d-lui I. Bărbulescu funcţionar la corpul de portărei, a fost trimis în judecată pentru loviri şi distrugere d. Silvestru Stavilă cu serviciul la secţia 4-a Tribunalului Iaşi.

Dureri de cap, gripă, gulurai
combate DALIN
cel mai bun antinevralgic

Sindicatul ziariştilor profesionişti Iaşi

Convocare

Membrii Sindicatului Ziariştilor Profesionişti din Iaşi, sânt convocaţi la adunare generală extraordinară pe ziua de Duminică, 29 Decembrie ora 10 a. m. la sediul din str. Banu.

Ordinea de zi este următoarea:

I) Discuţii cu privire la legea presei;
b) Ratificarea noilor înscrişi;
c) Diverse.

Dacă la această dată nu se va întruni numărul legal de membrii, adunarea generală va avea loc fără nici o altă convocare, Duminică 5 Ianuarie 1936, la aceiaş oră.

Preşedinte, C. R. GHIULEA
Secretar G-ral Dr. I. FLAVIUS

Noul episcop al Aradului

Congresul naţional bisericesc a procedat ieri la alegerea noului episcop al Aradului.

A fost ales arhiereul Andrei Mager Crişanul, cu 129 voturi.

Au mai obţinut un număr de voturi P. S. Grigorie Leu Botoşăneanul, Iuliu Scriban, Tit Simedrea, etc.

Astăzi se efectuează alegerea noului episcop al Hotinului.

Informaţii

x D. Gh. Cernat din Com. Mogoşeşti, a făcut apel la Tribunal în contra hotărârei prin care a fost condamnat la 3 luni închisoare pentru ultraj.

x D. Gherasim Chiribuţă din str. Ipsilante 16 a reclamat parchetului pe d. V. Angheluţă din aceiaş stradă, care ar arunca noaptea cu pietre în geamuri.

Se cercetează.

x Vineri 13 Decembre, Concertul marei pianiste AURELIA CIONCA *La Teatrul Naţional*

Pe program: Bach, Schumann, Bethoven, Chopin şi *Rapsodia romană* de Liszt.

Adânc îndureraţii: Costel soţ, Nicuşor fiu, mamă, surori şi cumnaţi, precum şi familiile înrudite au adânca durere de a anunţa pierderea scumpei lor

Mariette Corpaci

după o scurtă şi grea suferinţă.

Inmormântarea va avea loc mâine Joi 12 Decembrie la Uricani-Iaşi, la proprietatea părinţilor.

Aparate de Radio
Columbia
Senzaţia sezonului 1936
La mag. PHOENIX
STR. LĂPUŞNEANU 44
Vinde şi în rate lunare

Informaţii

x Până şi cei mai exigenţi degusteuri, recunosc că la Fraţii Pogor, vinurile sunt o adevărată revelaţie!

Preţuri eftine, adică lei 12 litrul, sau dela 1 Decalitru în sus, numai 10 lei litrul. Tot să bei!

x D. Dr. *M. Colpacci* însănătoşindu-se complect, şi-a reluat consultaţiile în cabinetul d-sale din str. Socola No. 32 (colţ cu str. Nicolina).

x Dl. Avocat D. Riven s'a înscris în partidul naţional-ţărănesc sectorul Hala — Sft. Lazăr.

x STYLOURI, mărci reputate, cu preţuri eftine, găsiţi numai la Cartea Românească—Iaşi

TESTA
SUPRIMĂ DUREREA
Antinevralgic neîntrecut
MIGRENE-RĂCELI-FEBRĂ
DURERI DE DINŢI
REUMATISME-JUNGHIURI

DOCENT DOCTOR
GH. PLACINŢIANU
Chirurg primar
Spitalul Asigurărilor Sociale
consultă şi operează
pentru boli chirurgicale, ginecologice şi obstetricale.
Cons. 3—5 p. m.
Str. Aleia Alexandri 5
(Dr. Negel)

Doamna
Dr. C. Parhon Ştefănescu
Medic Primar al Spit. Socola
Boale nervoase şi ale glandelor cu secreţiuni interne
Consult. 2—4 p. m.
Strada I. G. Duca No. 10
(fostă Muzelor)

noval.

DOCTOR
S. Goldstein
Strada Academiei No. 1
(vis-a-vis de Hotel Traian)
Boli de Femei
Venerice — Sifilis
Diatermie
Tratamente cu
Unde ultra-scurte
pentru Metrite, Salpingo-ovarite, Blenoragie cronică, Prostatită, Impotenţă, Flebită, Reumatism, Artrite cronice. Cons. 10—12, 3—7

APARATE DE RADIO
„STANDARD"
Ultima perfecţiune a sezonului 1936 —la
„RECORD"
Str. Lăpusneanu 27 — IAŞI

UCENIC se caută la Ceasornicăria Pistiner, str. Lăpuşneanu.

Doctor
MargaretaCordescu
specialistă în
Boli de femei, naşteri şi operaţiuni obstetricale
consultă zilnic
Str. I. G. Duca (Muzelor) 32
între orele 1—3 p. m. şi 6—8

Dr. N. Lazăr
asistent al clinicei dermato-sifiligrafice, medic al Casei Asigurărilor Sociale, specializat la Paris, boli de piele, sifilis, venerice.
Str. Victor Place 11
Consultă 2½—4 şi 7½—8½

DOCTORUL
R. DAMSKER
Str. Ghica Vodă No. 32
MEDICINA INTERNA
SIFILIS ŞI GENITO-URINARE
Diatermie şi băi de lumină
între 8—11 şi 5—7

dacă sunteţi slăbit
luaţi chiar azi
deliciosul Vin tonic
Dr. D. Beceanu
vă întăreşte, vă dă
vigoare şi sănătate
prin vitamine, fosfor,
fer, cola, coca, etc.
— 59 lei
Numai la farmacia Beceanu
Piaţa Halei Iaşi
Cerut prin carte poştală se trimite ramburs ori şi unde

Doctor
Alexandru Lambescu
chirurg, mamoş
consultă pentru
Boli chirurgicale,
boale de femei şi naşteri
zilnic între 3—5 p. m.
Bulevardul Ferdinand 8
(deasupra farmaciei Iroffe)

ULTIMA ORĂ

Noua repartiţie a monedei metalice

Buc, 11.—Ieri s'a depus la Cameră proectul pentru modificarea legei de reglementare a emisiunei monedei metalice.

Proectul prevede următoarea nouă repartiţie a monedei de metal:

Monedă de lei 0,25 în valoare de 30 milioane lei.

Monedă de lei 0,50 în valoare de 50 milioane lei.

Monedă de 2 lei în valoare de 75 milioane lei.

Monedă de 5 lei în valoare de 40 miloane lei.

Monedă de 10 lei în valoare de 40 milioane lei.

Monedă de 20 lei în valoare de 30 milioane lei.

Monedă de 50 lei în valoare de 12 milioane lei.

Monedă de 100 lei în valoare de 16,750,000 lei.

Monedă de 200 lei în valoare de 4,500,000 lei.

Un val de lumină

Curios fenomen ceresc la Fălciu

Fălciu 11. — Eri dimineaţă s'a observat în localitate un fenomen curios.

Când încă era complect întuneric, un val de lumină sclipitoare a inundat în întregime cerul.

Lumina a durat 2—3 minute, fiind foarte clară.

Fenomenul a fost confirmat şi de numeroşi locuitori din satele vecine.

Consiliul superior al magistraturei

Bucureşti 11.— Consiliul superior al magistraturii a fost convocat pe ziua de 16 Decembre, pentru a decide transferările de magistraţi şi a se pronunţa asupra noilei compuneri a Comisiei pentru controlul averilor.

Deasemenea Consiliul va avea de ratificat şi rezultatul examenilor pentru definitivarea în magistratură.

Noul palat al telefoanelor

se va construi în Piaţa Unirii

Societatea de telefoane a cumpărat terenul şi casa proprietatea ziarului „Universul", din Piaţa Unirii, alături de restaurantul „Bragadiru".

Casa va fi dărâmată şi se va clădi un palat al telefoanelor, cu care prilej se va instala şi noua centrală automatică la Iaşi.

Costul terenului şi casei e de un milion şi jumătate.

Se crede că la primăvară va începe construcţia palatului.

Dintr'o ceartă pentru pământ

un săteanu îşi ucide fratele

Un oribil fratricid a fost adus la cunoştinţa Legiunei de Jandarmi.

Săteanul Gheorghe Isare din Prisacani s'a dus la fratele său Ion Isare din Covasna-Iaşi pentru a-şi lua în primire o bucată de pământ rămasă moştenire.

A izbucnit o ceartă, iar Gheorghe Isare enervat a lovit cu o lopată pe fratele său Ion, cu atâta putere, încât acesta a încetat imediat din viaţă. Criminalul a fost imediat arestat.

Cu actele dresate va fi înaintat Legiunei.

Pentru 20 lei

Locuitorul Ion Mandache, din Coarnele-Caprei având de încasat o datorie de 20 lei la Alexandru Săvescu din aceeaşi comună, s'a prezentat la locuinţa acestuia. Săvescu a refuzat să-şi achite datoria. Creditorul înfuriat l-a lovit atunci cu un ciomag, rupându-i mâna dreaptă.

După această faptă, năbădăiosul creditor a dispărut. Se fac cercetări.

Accident mortal

Constantin Pricop din Mădârjac-Iaşi, tăia eri lemne în pădurea „Dealu Mare". La un moment dat, un copac s'a prăbuşit peste dânsul, omorându-l. In urma lui Pricop rămân o femee şi opt copii.

Tăiat de tren

Serg. instructor Corabu, mergând spre Slobozia, pe linia ferată, în apropiere de gara Ciurea, a fost ajuns de un tren de marfă şi prins sub roţile trenului, tăindu-i laba piciorului stâng. A fost imediat transportat la spital, în stare gravă.

Ispravă de beţivi

Au fost înaintaţi Legiunei indivizii Gh. Axinte şi Gheorghe T. Lohan. Aceştia fiind în stare de ebrietate nu au găsit distracţie mai bună, decât... a rupe firele de telefon şi a trânti stâlpi la pământ.

Cu actele dresate, vor fi înaintaţi parchetului, pentru distrugeri. AL. VIFOR

Ştiri poltice

D. Dinu Brătianu va cere lămuriri

asupra legăturilor guvernului cu mişcarea de dreapta

Bucureştii 11. — Astăzi are loc o întrevedere între d-nii Binu Brătianu şi Gh. Tătărescu.

Unele ziare afirmă că, între altele, d. Dinu Brătianu va cere d-lui Tătărescu lămuri asupra înţelesului pe care-l are sprijinul acordat de guvern partidelor de dreapta.

Expozeul d-lui Titulescu

Astăzi la Cameră, d. Titulescu îşi va face expozeul asupra politicei externe, răspunzând în special la interpelarea d-lui Gh. Brătianu.

Tot astăzi va vorbi şi d. Tătărescu despre politica internă şi despre noul regim al comerţului.

D. Jenică Atanasiu

D. Jenică Atanasiu, fost socialist şi ministru averescan, s'a împăcat cu d. Goga şi a intrat în blocul de dreapta.

D. Atanasiu a fost numit şef al organizaţiei naţional-creştine din Vaslui.

Răspunsul la mesaj

Discuţia la Mesaj se va prelungi tot cursul săptămânii.

Luni 16 Dec. comisiunea Camerei va prezinta M. S. Regelui răspunsul la Mesaj.

D. Vaida proslăveşte triumful naţionalist la baroul de Ilfov

Fruntaşii „Frontului românesc" au luat aseară masa la restaurantul Splendid.

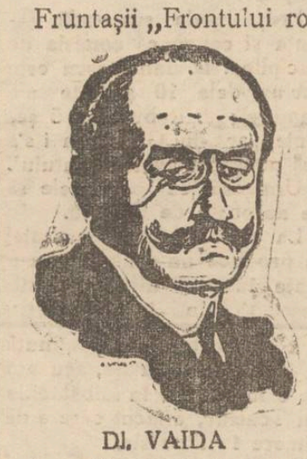

Dl. VAIDA

D. Al. Vaida a ridicat paharul în onoarea d-lui Istrate Micescu şi a triumfului listei naţionaliste la baroul Ilfov.

D. Vaida şi-a exprimat dorinţa ca acelaş succes, naţional să se producă în toate organizaţiile profesionale.

Astăzi, vaidiştii vor avea o consfătuire acasă la d. Mirto, sub preşedenţia d-lui Vaida.

Quadrat Riga

Războiul colonial

SE MENŢIN DIFICULTĂŢILE IN ACŢIUNEA DIPLOMATICA

Paris 11.—Guvernul englez n'a aprobat în total textul acordului Laval Hoare, pentru aplanarea conflictului italo-abisinian.

Tratativele diplomatice au continuat, s'au adus modificări şi aseară guvernul britanic şi-a dat adeziunea.

Propunerile au fost transmise la Roma şi Addis-Abeba.

Abisinia face dificultăţi

Addis-Abeba 11. — Ministrul abisinian de externe a avut ieri o întrevedere cu ministrul Angliei.

Abisinia nu pare dispusă să înceapă negocieri de pace, câtăvreme un soldat italian se va afla pe teritorul abisinian.

Negusul nu admite nici o cedare de teritorii.

Situaţia pe front

PE FRONTUL DE NORD.

In regiunea Tokaze, abisinienii au atacat la Adi Encato şi s'au dat lupte corp la corp. Italienii anunţă că au respins atacurile inamicului.

Pe frontul de sud, situaţia generală neschimbată.

Se anunţă că în Somalia italiană ar fi izbucnit epidemia de holeră.

O spargere îndrăzneaţă

la un magazin din Hală

D. Iţic Caufman din str. Anastasie Panu 44, s'a prezentat astă-noapte gardianului public din Piaţa-Halei, relatându-i că trecând prin faţa magazinului Iancu Froim din aceiaş stradă, a observat ceva suspect în interior. Sergentul s'a transportat imediat la faţa locului şi intrând în magazinul respectiv, a constatat că s'a comis acolo o spargere. Mărfurile erau răvăşite, iar casa de bani spartă.

D. Iancu Froim care a fost înştiinţat despre furtul comis la magazinul d-sale, a declarat că în casetă avea peste 20.000 lei.

S'au întreprins cercetări pentru identificarea răufăcătorilor.

Alte furturi

La poliţia locală s'a prezentat d. Simon Goldman din str. Cuza Vodă 60, reclamând că astă noapte, răufăcători necunoscuţi s'au introdus cu ajutorul unor chei false în locuinţa d-sale, furându-i o importantă sumă de bani, bijuterii şi obiecte casnice.

— Un alt furt de bani şi obiecte de valoare s'a comis la locuinţa d-lui I. Oiţă din str Uzinei 8.

Se anchetează.

— D-na ing. Goldenberg din str. Lăpuşneanu 40, întorcându-se aseară acasă, a constatat că uşile au fost sparte. Crezând că locuinţa a fost călcată de răufăcători, a chemat un sergent. Acesta a intrat în casa cu pricina. S'a constatat că într'adevăr fusese cineva străin pe acolo, fără a se fura însă nimic.

Furt de un milion lei

la un bogătaş din Craiova

Craiova 11 — Astă noapte hoţi necunoscuţi s'au introdus în locuinţa milionarului Ghiţă Pleşa din str. Principele Nicolae 4 şi cu ajutorul unor chei au deschis casa de bani, de unde au furat suma de un milion de lei.

Poliţia a început cercetări.

O vilă dela Slănic

mistuită de foc

Tg. Ocna.—Un puternic incendiu a izbucnit la Slănic.

Din neglijenţa unui servitor a ars până la temelie vila proprietatea Vasile Ciocan, compusă din 18 camere, cu tot mobilierul.

Pagubele sunt evaluate la circa 900.000 lei.

Sinistratul era asigurat.

x D. prof. N. Costăchescu a plecat ieri la Bucureşti. D-sa va prezida astăzi sfatul parlamentar naţional-ţărănesc.

O întâmplare ciudată

în trenul Bucureşti - Iaşi - Chişinău

Eri, pe când trenul accelerat Bucureşti-Iaşi-Chişinău, pornea din staţia Unghieni, un necunoscut din vagonul cl. III-a a tras un foc de revolver, nimerind în instalaţia de calorifer a vagonului alăturat. S'a produs panică printre pasageri. Nu s'a putut stabili cine a tras.

Furt de blănuri

Orheiu 11.— Un îndrăzneţ furt s'a comis la depozitul de blănuri Zisman din localitate.

Hoţii au furat blănuri în valoare de peste 500.000 lei.

x Colegiul medical reia astăzi ancheta privind pe d-na dr. Lucia Borcea.

x AGRESIUNE.—D. Lazăr Mihail din str. Simion Bărnuţiu No. 15, ne-a reclamat că proprietarul său d. Neculai Florea voind să-l împiedice de a se muta, i-a lovit soţia şi ar fi distrus lucrurile din casă. Cazul se cercetează.

x După o absenţă de 10 zile, d. primar Osvald Racoviţă a venit eri seara la ora 8 jum. la Primărie şi a lucrat cu şefii de serviciu.

x Toată lumea cumpără numai la Librăria Naţională pentrucă vinde eftin.

Informaţii

x ACCIDENT.—Vagonul de tramvai 31, condus de manipulantul cu No. 155, care făcea cursa Abator-Gara, a dat în dreptul străzii Ion Creangă, peste căruţa săteanului N. Tanaragiu, din com. Holboca jud. Iaşi.

Un cal a fost ucis, iar ambele vehicule sânt avariate.

D. comisar Dimitriu, şeful serviciului de circulaţie, cercetează cazul.

x Mâine are loc hramul bisericii Stt. Spiridon. Se va oficia un serviciu divin de către un sobor de preoţi.

x **Procesul Stănică Cojocaru.** — In faţa Consiliului de război din localitate a venit azi dimineaţă spre judecare, procesul d-lui Stănică Cojocaru acuzat de ultraj cu lovire la adresa d-lui av. C. Simionescu.

Acuzarea a fost reprezentată prin d. comisar regal colonel Rudeanu, iar apărarea prin d-ni i av. Dumbravă şi Beurau.

Din cauza lipsei mertorilor, procesul a fost amânat.

Moartea lui Vlad Cuzinsky

După o lungă suferinţă, cunoscutul artist a închis ochii astă noapte.

Astă-noapte, după ora 11, în locuinţa sa din str. Cpt. Păun, a încetat din viaţă *Vlad Cuzinsky*, fostul artist şi director de scenă al Teatrului Naţional.

A murit după o scurtă agonie, dar după chinuitoare dureri care s'au prelungit luni în şir

Pensionar din 1928,—când s'a retras din teatru jucând în „Punctul Negru". — Vlad Cuzinscky a dus până în 1933 o viaţă liniştită.

Viaţa de teatru pe care a trăit-o intens decenii, l'a frânt-it însă la pat şi nu s'a mai putut întrema.

Eri seara a intrat în comă şi la miezul nopţii s'a produs desnodământul fatal.

In teatrul moldovenesc Vlad Cuzinscky a fost un pioner. A colaborat ca regisor cu regretatul C. B. Pennescu, cu d-nii I. M. Sadoveanu şi M. Codreanu, foştii directori. Actor, familiarizat cu cartea, a adus în repertoriu piese care odinioară au cunoscut succese în Apus.

A instaurat montarea de mare spectacol la teatrul nostru şi a cunoscut succese trainice.

A excelat şi ca interpret. Reţinem rolurile: „Curierul de Lyon", „Banii", „Vinovat"! „Procuror şi apaş", „Avarul".

Astăzi la teatru atârnă steag cernit. Vlad Cuzinscky este deplâns de toţi.

După amiază la ora 7 corpul regretatului actor Vlad Cuzinschi, va fi depus la biserica Sf. Ilie (vis-a-vis de Primărie). Inmormântarea va avea loc Vineri la ora 2 p. m.

P. GRANCEA

DIVERSE

MARE INCENDIU

la moşia d-lui Alimănişteanu

Bucureşti 11.— Un violent incendiu a izbucnit la conacul moşiei d-lui ing. Alimăniţeanu din Crevedia-Ilfov.

Au ars 10 locuinţe ale funcţionarilor şi argaţilor, o parte din conac, o magazie cu cereale, prisaca, mai multe şire de paie etc. Pagubele se urcă la 2 milioane lei.

Sinuciderea unei doamne

Calaraşi (Ialomiţa).—S'a sinucis ieri cu luminal, d-na Tony Hasan în etate de 50 ani. Ea a lăsat o scrisoare în care spune că se omoară pentrucă e bolnavă şi singură.

Şi a unui negustor

Galaţi 11. — Intr'un hotel din Galaţi, s'a sinucis ieri prin strangulare, comerciantul Emil Moses din Bucureşti, str. Impăcării. Cauza: jena financiară.

Arestare

Focşani 11.—In legătură cu furtul dela percepţia Odobeşti, s'a făcut o descindere la funcţionarul fiscal Ionescu şi s'au găsit la el 170.000 lei.

Ionescu a fost arestat, împreună cu fratele lui.

Longevitate

Mărăşeşti 11.— Ieri a încetat din viaţă bătrâna Catinca Stavarache în etate de 122 ani. Ea are un fiu de 90 ani şi o fiică de 80 ani.

In ultimii ani nu mânca decât odată la două zile. In schimb fuma extraordinar.

Furt în tren

Buc. 11.— D-na Bădulescu Cruţescu a fost jefuită de valiza cu bani şi acte, în trenul Buzău-Bucureşti.

In timpul transportului pe C.F.R.

A dispărut un vagon întreg de marfă în valoare de 50.000 lei

Cazul bizar de pe linia Ploeşti-Botoşani

Botoşani 11. — Un caz bizar s'a petrecut pe linia C. F. R. Ploeşti-Botoşani.

Zilele trecute s'a expediat dela rafinăria „Unirea" din Ploeşti un cazan cu petrol pentru depozitul M. Ghingold din Bucecea (Botoşani).

Această marfă în valoare totală de aproape 50.000 lei, n'a sosit însă destinatarului. Cazanul a revenit gol la rafinăria de unde a fost expediat. Făcându-se cercetări, s'a aflat că în gara Bucecea unde trebuia sosească cazanul cu petrol, s'a primit... avizarea şi actele respective, fără de marfă!

S'a deschis o anchetă.

G. SERGIU

x Studenţimea dela facultatea de medicină a declarat astăzi grevă generală pe timp nelimitat, până la satisfacerea deleanţelor.

Pentru sănătatea ochilor Dvs., adresaţi-vă numai magazinului de specialitate

Optica modernă ARGUS
IAŞI—LĂPUŞNEANU 43
vis-a-vis de Hotel Palace
Calităţi superioare
Preţuri moderate

x **Cel mai bogat asortiment de coloniale, delicatese şi băuturi fine, îl găsiţi tot la Fraţii Pogor, cu preţuri foarte reduse.**

x Pentru „Monitorul Oficial" orice publicaţii, pierderi, citaţii se primesc la administraţia ziarului „Opinia".

INGELEN RADIO
1936
Cu ultimile perfecţionări tehnice, uşile batante de rezonanţă, selectivitate neîntrecută pe toate lungimile de unde, tonalitate reală graţie renumitului difuzor Körting, eleganţă satisface orice exigenţe.
Fraţii Hirschensohn
Str. Ştefan cel Mare No. 2

82 I. C. Brătianu cumpără AUR dinţi, bijuterii etc plătind cel mai bine

Dureri? ASPIRIN

Hotelul Continental Bucureşti
Calea Victoriei 56
vis-a-vis de Teatrul Naţional
S'A REDESCHIS, RENOVAT
TOT CONFORTUL. PREŢURI MODERATE
Profitaţi de reducere pe C. F. R.

ANUL XXXII No. 8605

ABONAMENTE

Lei 350 . . . . pe un an
„ 180 . . . . „ 6 luni
„ 90 . . . . „ 3 „
„ 1000 . . . . Instituții publice

ATELIERELE TIPOGRAFICE
IAȘI. — STR. LAPUȘNEANU 37

Telefoane { Redacția 391 / Administrația 394 / Serviciul de noapte 367

1 LEU

OPINIA

Ziar popular cotidian

VINERI 13 DECEMBRIE 1935

BON No. 59 — SERIA 63-a — Premii gratuite — OPINIA

TE DOR DINȚII? DATI

B.

Petrolul decide: pace sau război!

Romînia are un rol important

Sancțiunile aplicate până acum au provocat Italiei serioase dificultăți, nu însă în măsură de a renunța la războiul colonial. De aceia Anglia vrea să suspende petrolul pentru Italia. Prin această măsură Marea Britanie este convinsă, că d. Mussolini va trebui să cedeze.

Italia amenință: „Sancțiunea petrolului înseamnă un nou război mondial". Dar la Londra această amenințare n'a provocat emoție. Un ziar englez replică: „Dacă suspendarea petrolului ar împiedica Italia să continue războiul în Africa, atunci cum l-ar mai putea face în Europa"?

*

Există totuși în Anglia oarecare ndoială asupra aplicării acestei sancțiuni.

Principalele furnizoare de petrol sînt Marea Britanie, Rusia, România și Statele-Unite. Pentru reușita sancțiunii e nevoie de un consens între Londra, Moscova, București și Washington.

In primul rînd guvernul britanic a căutat să afle atitudinea Statelor-Unite. D. Roosevelt a răspuns că prin propria sa autoritate n'ar putea lua măsuri în ce privește petrolul, căci în acest scop ar trebui o lege specială. Dar președintele Statelor-Unite a dat a înțelege, că privește cu simpatie sancțiunea petrolului, fiind încredințat că în felul acesta se poate opri războiul din Africa. Este de prevăzut deci, că față de atitudinea d-lui Roosevelt petrolul american va adera la embargo.

Dela Moscova s'a obținut un răspuns mai precis, însemnînd că Rusia va admite orice măsură luată de Societatea Națiunilor pentru oprirea războiului!

*

Mai rămâne deci România, a cărei atitudine nu se cunoaște încă cu preciziune. România fiind o furnizoară însemnată de petrol, aderiunea ei prezintă o deosebită importanță.

Ne aflăm astfel într'o dilemă destul de dificilă. E drept că speculând actualul moment avantajos și furnizând petrol Italiei, am obține un câștig cu totul apreciabil, mai ales că acum Italia plătește imediat și integral. Dar tot atât de adevărat este, că profitând de acest avantaj momentan, am dezacorda hotărârile Societății Națiunilor și mai ales am indispune Anglia, care nu iartă niciodată și care știe întotdeauna să-și ia revanșa cu vîrf și îndesat.

*

După cum se vede, în actuala situație internațională, petrolul poate decide pacea sau războiul. Iar în această importantă problemă, România se află într'un moment, când atitudinea ei trebue fixată cu multă prudență.

IDEI ȘI FAPTE

Comerțul în ajun de sărbători

Are dreptate d. Gheorghiu-Socec că negustorii ar putea face vânzare bună în cele două săptămâni care ne despart de sărbători, dacă iarna și-ar grăbi venirea și dacă salariile și pensiile pe Decembrie s'ar achita la timp.

Dorim ca comerțul să profite. Să se vândă, să se cumpere, să se consume și să fie voie bună peste tot.

Există însă încă o condițiune esențială.

Ca să nu se piardă sezonul de iarnă, ca negustorii să nu sufere decepțiuni amare, trebuie *să vândă ieftin.*

Și dacă mărfurile vor fi ieftene, îi va fi dat d-lui Gheorghiu să vadă și să simtă cum „o părticică din voia bună a cetățenilor, se revarsă asupra negustorilor".

Cine dintre negustori va înțelege acest imperativ categoric al vremii de criză și de somaj; cine se va mulțumi cu câștiguri modeste, — va face fără îndoială, afaceri bune.

Dar tare ne e teamă că bieții consumatori vor trebui iarăși să plătească cele trei zile de sărbători, cu trei săptămâni de necazuri și amărăciuni. Mai ales, când ne gândim, la alimentele de prima necesitate, la făină, la zahăr, la untdelemn și la ceapă!

I. L. BASARABEANU

Expoziția echipelor regale studențești

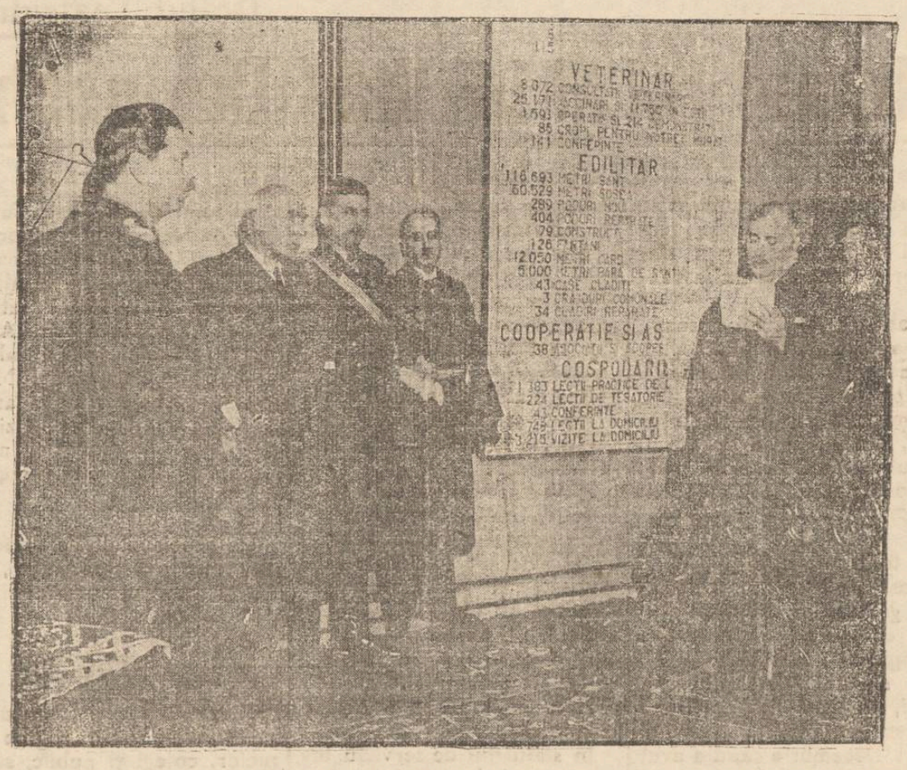

Săptămâna aceasta s'au inaugurat la București a doua expoziție a echipelor regale studențești.

In clișeu: la expoziție, d. prof. Gusti, directorul Fundațiilor Regale, citindu-și discursul în prezența M. S. Regelui Carol II.

Din toată lumea

Afișele din Italia

In Italia guvernul a intensificat propaganda în rândurile populației, spre a se putea rezista contra sancțiunilor. In orașele italiene se văd tot felul de afișe și placarde, pe care se poate ceti:

„Abuzul de carne provoacă boli grele. Mâncați mai puțină carne și veți fi mai sănătoși".

„Femeile italiene n'au nevoe de parfumurile franceze. Ele sînt frumoase și fără cosmeticurile reușite din străinătate".

„Nu cumpărați la farmacii medicamente de proveniență engleză. Aceste preparate sînt mai proaste și mai scumpe decât cele indigene".

„La festivități și reuniuni nu cântați cântece sireine. Ariile italiene sînt cele mai frumoase din lume".

„Hotelurile, restaurantele și cofenelele, unde se servesc băuturi streine, covedesc că n'au nicio legătură sufletească cu națiunea italiană".

Afișe cu conținut similar sînt împărțite pe străzi și în toate localurile publice din Italia.

Nu vor să conducă guvernul

In ultima lună guvernul francez a trecut prin momente foarte dificile, din pricina evenimentelor externe și a situației interne. De câteva ori s'a vorbit despre căderea cabinetului. Se spune chiar că d. Laval, președintele consiliului, vroia să se retragă, spre a scăpa de încurcătură.

Dar... curios! Niciun frunțaș politic francez nu e dispus să preia conducerea guvernului. Atât d- Herriot, cât și d. Flandin atât d. Paul Boncour, cât și d. Leon Blum au declarat că în niciun caz nu și-ar asuma această răspundere. Și toți au susținut pe d. Laval, spre a evita criza ministerială.

Ne gândim care om politic dela noi ar refuza să prezideze guvernul!!..

D. Venizelos se întoarce?

Zilele trecute d. Venizelos a părăsit Parisul, ducându-se în localitatea Passy din Franța, unde locuește fiul său. Un ziarist care l-a vizitat pe d. Venizelos, pretinde că acesta se gândește să se reîntoarcă în patrie.

Șeful republicanilor greci ar fi încântat de atitudinea regelui George II, care a uitat orice resentiment și vrea să pacifice spiritele. D. Venizelos crede însă, că e bine să mai treacă câtva timp și apoi să revie în Grecia.

Deocamdată d. Venizelos urmărește cu atenție desfășurarea evenimentelor din patrie, cetind câteva ore pe zi

D. VENIZELOS

toate gazetele grecești. In ceasurile libere se distrează jucând bridge cu fiul său. Dealtfel Venizelos-junior e recunoscut ca unul din cei mai buni jucători, fiind înscris la campionatul internațional de bridge ce va avea loc în curând la New York.

Portretul din mărci

Regele Angliei a primit un cadou original din partea unui pasionat filatelist, anume Adalbert Bliny din Argentina. E vorba de un portret al suveranului Marei Britanii, executat în întregime din mărci postale.

Lucrarea este cât se poate de reușită, portretul având o asemănare perfectă. Pentru efectuarea lui s'au întrebuințat 40,000 mărci. Cadoul a provocat multă plăcere regelui George al Angliei, care este un vechi și renumit filatelist.

Vaporul căsătoriilor

Zilele trecute a părăsit Anglia, plecând spre Australia, un vapor cu 200 tinere perechi căsătorite. Acum câtva timp 200 engleji stabiliți în Australia, au venit în Anglia spre a se însura, deoarece în noua lor patrie nu și-au găsit neveste după plac.

In Anglia treaba a mers mai ușor. In scurt timp candidații s'au logodit și au pornit spre Australia. Căsătoria s'a făcut în bloc pe vapor, în timpul călătoriei.

In Italia

Predarea verighetelor

Campania pentru strângerea aurului continuă în Italia. In fotografia noastră: la o cazarmă din Roma, ofițerii și neveste le lor predau verighete de logodnă.

Scrisoare deschisă

P. S. Arhiereu Grigorie

Prea Sfințite,

Congresul național bisericesc v-a acordat un frumos număr de voturi; totuși nu suficient pentru a vi se încredința demnitatea și sarcina episcopalului.

In Hotinul moldovenesc a fost trimis un Prelat de departe, din Muntenia.

Nu știm ce concurs de împrejurări a dus la acest rezultat. Dar știm că dacă vechea Moldovă a lui Ștefan Vodă, și-ar fi unit puterile, într'un singur suflet și o singură voință, episcopatele moldovenești n'ar fi putut deveni plasamente pentru persoanele Bucureștilor.

In curgerea anilor, valahii au acaparat totul: în politică, în administrație, în învățământ. Și voesc să acapareze și biserica. Li se dau oarecare atenție celor la te provincii, și în special Ardealului unde nu încape prelat regățean.

Pentru Moldova e lasă rezervat de mult, un tratament colonial. Dacă se primesc uneori moldoveni în posturi înalte, se face numai când valahii n'au persoane de-ale lor. Sau când — foarte rar — se ridică năvalnic voința moldovenească (cum a fost cazul alegerii I. P. S. Nicodem).

De data aceasta, moldovenii și-au uitat ființa lor străveche și glorioasă, lăsându-se înghițiți de valul bucureștenismului.

Nu-i pagubă personală pentru Prea Sfinția Ta, întrucât lumea vă știe calitățile, sânteți în deplină vigoare și aveți încă timp să urcați treapta episcopatului.

Dar e pagubă pentru bietul suflet moldovenesc, încălecat de Centru, și amorțit chiar în piepturile fraților noștri dintre Carpați și Nistru.

Iar biserica Moldovei, totdeauna strălucită, în fruntea neamului, — e pusă în genunchi și silită să primească îndrumători de aiurea, din locuri cărora noi le putem trimite învățătură spirituală.

Asta ne doare. Și asta nu trebue.

Deocâia, Prea Sfințite se impune să luptăm cu toții pentru trezirea sufletului Moldovei noastre.

C. R. GHIULEA

Scrisori din Paris

Dezbaterile procesului Stavisky

Arlette Stavisky în fața juraților

Desbaterile acestui extraordinar proces s'au deschis de câteva săptămâni în fața juraților parizieni. Eroi parte liberi, parte deținuți, apar astăzi într'o lumină într'adevăr dezastruoasă.

Nimic din strălucirea de altă dată; palizi, neglijenți, deprimați, cu ochi cerniți și dilatați de friguri, dau impresia unor spectre venite din altă lume. Ideia teribilă a muncii silnice pe viață, Guyanna cu tot cortegiul ei de mizerie și noroi, le apare încă acoperit de valul unei nebune speranțe de libertate, de care se cramponează cu energia ultimelor forțe.

Toți așii baroului parizian își măsoară talentul în acest meci de pledoarii.

Recuzările juraților au fost repede epuizate, atât de acuzare cât și de apărare. Desbaterile fiind foarte lungi, numărul magistraților și al juraților a fost triplat, așa încât, dacă vre'unul din ei ar cădea bolnav, să poată fi lesne înlocuit. Iată-ne deci în fața a 58 de inculpați, 60 de avocați și 420 martori. Număr impozant.

Președintele Barnaud, e un bătrân cu priviraa răutăcioasă, uscat, galbea, cu vocea seacă și severă. E foarte conștient de misiunea delicată ce sorții i-au atribuit, cu atât mai mult că a primit ca instrucție, de la potentații guvernului, de a evita cu orice chip chestiunile ce ar putea arunca în desbateri numele a diferite personalități ce astăzi sau mâine ar putea fi la putere, și a căror prezență pe banca martorilor, sau poate chiar a acuzaților ar putea produce o profundă perturbare în public.

De altfel, cu toții ne-am resemnat din capul locului a nu afla niciodată adevărul. Președintele își face în mod

Continuare în pagina II-a

ultima oră

Spiru Haret

cum înțelegea dînsul, ca ministru, să-și facă datoria

de IOAN MITRU

Astăzi, 12 Decembrie, ziua Sfântului Spiridon, precum și la 17 ale aceleiași luni, sunt pioase pomeniri ale celui ce a fost *cel mai mare ministru al Școlii românești*, Spiru Haret.

Astăzi e ziua când își serbătoria numele, iar noi ne închinam adânc în fața conducătorului și strălucitului nostru îndrumător. *La 17 Decembrie 1913* e ziua în care muzenicul a plecat, pentru totdeauna, în lumea celor drepți. Cu mângierea Celui de Sus: *„Bine, slugă bună și credincioasă! Peste puține ai fost credincioasă, peste multe te voi pune. Intră întru bucuria Domnului Tău!"*.

Să fie îngăduit unuia care a cunoscut deaproape sufletul dumnezeesc al Nemuritorului Haret, să evoce, în câteva cuvinte, cu acest prilej, un episod din trecutul, nu mult îndepărtat, din care se poate cunoaște sufletul adânc înțelegător și superior al lui Haret.

Eram director al Școlii normale „Vasile Lupu" din Iașul nostru iubit. Cea mai veche instituție pedagogică din țară, cu un trecut glorios, Institutul Vasilian *grupase* în corpul său dăscălesc, adevărate forțe didactice, care ar fi făcut cinste celui mai pretențios liceu.

Marele Haret, în laborioasa și atât de rodnica sa activitate de ministru, ne văzuse, nu odată, la treabă, atât pe profesori, cât și pe director. Cadrul în care ne cunoscuse; rapoartele elogioase ale comisiunilor universitare, care făceau, pe atunci, la sfârșitul anilor școlari, examenele de capacitate, semnate de barbați ca *Ștefan Vîrgolici, Petre Răscanu, Ovid Densușianu, Paul Bujor, I. Simionescu, I. Borcea*, etc., contribuiseră a face ca Haret să aibă convingeri mult măgulitoare despre Școala „Vasile Lupu", ca și despre cei ce aveau cinstea de a-i fi profesori și director.

Aceste convingeri totuși nu l'au oprit de a da directorului un drastic *avertisment*, pe temeiul unor informațiuni greșite, neîntemeiate, date de prefectul județului depe vremuri, neuitatul *Nicu Gane*, fost ministru și se știe, unul dintre cei mai strălucițî nuveliști ai noștrii.

Mi se ceruse de prefectură, *prin Primăria Copou*, pe al cărui teritoriu e așezată Școala Vasiliană,— mai multe relații asupra personalului instituției. Tonul adresei ce mi se trimisese de un nevinovat analfabet, mi se păruse îndrăzneț și poruncitor. Tînăr și netrecut încă, vai!,— prin purgatoriul trist al realității, am răspuns și eu înțepat:

„Scrie domnului prefect că Școala normală nu cunoaște, altă autoritate decât cea firească: ministerul instrucției, Prefecturei nu voi da relațiile cerute".

Acest răspuns a fost socotit jignitor de bătrânul prefect, care l'a înaintat în original ministerului de Interne, cu toate interpretările de rigoare, iar de acolo a ajuns firește în mâna nervoasă a ministerului meu.

Iute la hotărâre și înciudat că-i vin greutăți și de acolo de unde aștepta altceva, imediat îmi dă următorul avertisment: *„Pentru tonul a-*

Continuarea în pagina II-a

CADOUL cel mai nimerit este un loz numai dela marea norocoasă colectură

HERMES

Str. Lăpușneanu No. 45
„ Anast. Panu No. 29

TRAGEREA LA 15 DECEMBRIE 1935

Agenții Socola și Trg. Cucului

Sărbătorile se apropie, trebuie să vă hotărâți asupra cadourilor pe cari le veți face.
De rândul acesta problema este ușoară, căci sigur vă veți decide pentru un aparat

„SHELLGAS“

Detalii și demonstrațiuni: „Distribuția“ Iași, Botoșani, Huși, Vaslui
Mercur-Radio, Iași, str. Lăpușneanu No. 28
Mag. Ștefănescu, Vaslui
J. Bacal, Botoșani
Mohor, Huși

NUMAI PREPARATELE CU
UNT de PEȘTE PUR MEDICINAL
sunt folositoare.

Nu vă încredeți în surogate așa zise DIN unt de pește
Cereți preparatele

Unt de Pește Iodoferat Werner

recunoscute de autoritățile sanitare și de zeci de generații de copii și adulți, ca cele mai folositoare.

Depozitul principal FARMACIA WERNER IAȘI

Dacă răceli, migrene ori nevralgii la spectacole,

TESTA
vindecă, combate, instantaneu.
ÎN POȘETĂ SĂ NU VĂ LIPSEASCĂ.

Adevărata Untură de Ficat de Pește

Calitate extra-fină, este de culoare gălbuie, gust și miros plăcut de sardele. Se ia cu plăcere de copii și persoanele cele mai delicate.

Untura de Pește pură

este mai activă decât amestecată cu apă și alte materii.

Se găsește de vânzare la *Farmacia Curții Regale* Frații **Dr. Konya**—Succesor **Dr. Grozea**, Iași, Str. Lăpușneanu.

AZI la ROXY 2 filme mari premiere în Iași

EPISODE un film frumos și ideal interpretat de celebra Paula WESSELY

Al doilea film **Marinari fără voie**
cu STAN și BRAN

Pathe Nathan și Silly Symphonie completează progr

Soponi Galopi Quadrat Riga

Azi la Sidoli

ABDUL HAMID
(SULTANUL ROȘ)
In roluri principale:
FRITZ KORTNER
și NILS ALSTER
Al doilea film
CAZACUL și PRIVIGHETOAREA
interpretat de Ivan Petrowitch și celebra Jarmila Novotna
Complectare:
JURNAL SONOR FOX

Cinema Phönix

ASTAZI se reprezintă
HEIDELBERGUL DE ALTA DATA
O realizare ce ne readuce pe ecran viața orășelului universitar.

Al doilea film
Zeii se amuză
cu Willy Fritsch, Adelle Sandrock și Paul Kemp

Doliul Teatrului

Ultimul rol al lui Vlad Cuzinschi

Cîteva amintiri duioase

Vlad Cuzinschi, după peste patru decenii în slujba teatrului moldovenesc, în Decembrie 1929 a trecut la pensie.

Alaltăeri, — după aproape șase ani de... pensionat, Vlad Cuzinschi a trecut în lumea aleșilor lui Dumnezeu.

Vom scoate câteceva, la lumină, din existența de om al teatrului a aceluia care pentru toată lumea era: „conul Vlad“...

*

In toată cariera lui, Vlad Cuzinschi n'a acordat declarații gazetarilor. Și doar ar fi avut ce spune în lunga-i și prodigioasa-i carieră!...

O singură dată a vorbit presii, adică „Opiniei“. Era în Decembrie 19?, în ajunul lui 21 Decembrie când a avut loc spectacolul de „retragere“ a lui Vlad Cuzinschi.

Mi-a vorbit într'o seară de iarnă grea, într'un antract al repetiției cu „Punctul Negru“, — piesa aleasă de el pentru a-și lua rămas bun dela scenă.

Și mi-a vorbit pentrucă „știa că este un obiceiu, o lege ca atunci când un actor părăsește scena, să fie serbătorit de director, colegi, public și presă“,

— „E o mângâere, o răsplată morală pentru fostul actor“,—ne-a spus atunci înlăcrămat Vlad Cuzinschi...

*

Regretatul actor și regisor a făcut școala dramatică cu Galino, la Iași,—și cu Velescu, la București.

In teatru a intrat prin 1866—1867, ca elev onorar. L'a interpretat,—întru început,—pe „Spiridon“ (Noaptea Furtunoasă) și pe „Strengar“ (Strengarul din Paris), „Ginerile“ (Ginerile d-lui Prefect) este,—adică în farse și roluri de june prim.

A trecut apoi la roluri de compoziție.

In statul lui de serviciu întâlnim zeci de creațiuni dintre care cele mai însemnate sunt în piesele: „Moartea civilă“, „Marchizul de Priola“, „Azilul de noapte“, „Taifun“, „Avarul“, „Banii“, „La telefon“, „Procurorul Hallers“, „Vinovat“, „Punctul Negru“, „Scherlock Holmes“, „Curierul din Lyon“, etc.

In anul 1905 Vlad Cuzinschy a fost numit regisor și mai apoi director de scenă.

A montat, — între altele, piesele: „Jidovul rătăcitor“, „Faust“, „Piratii din America“, „Ocolul pământului“, Cyrano de Bergerac“, „Macbeth“, „Rodia de aur“, „Noaptea regilor“, Sânziana și Pepelea“, Cei trei mușchetari“, „Visul unei nopți de vară“ etc.

*

La spectacolul de plecare din teatru, la cererea lui, nu i s'au ținut discursiuni și nu i s'au aruncat flori.

Apelul acesta către cei cari l'au serbătorit tot prin „Opinia“ l'a lansat.

Ni-a spus a uncia, subliniind — „Scrie tu, că rog pe director, colegi și public, să-mi respecte rugămintea, altfel, mi-ar face o impresie detestabilă.

Ar fi ca și cum a-și lua parte la propria mea înmormântare.

Te rog, scrie tu, ca să mă ierte“...

Vlad Cuzinschi a fost atunci ascultat!..

*

Mâine îl vom conduce la „Eternitatea“ și-l vom depune alături de marea lui tovarășă de viață, Verona Cuzinschi. Va fi regretat de toți aceia care l'au cunoscut.

*

In 1929, încheind un articol de omagiu consacrat lui Vlad Cuzinschi și prodigioasei lui cariere subscriam:

— „In cartea istorică a frumosului românesc, Vlad Cuzinschi cu cei 44 ani ai săi de muncă cinstită, are loc pentru multe pagini frumoase.

Istoricul conștient, sper, își va face în plin datoria“.

Și acum a venit rândul istoricului!..

H. BURILEANU

Dezbaterile procesului Stavisky

(Continuarea din pagina 1-a)

scrupulos datoria, și ori de câte ori vre'un acuzat e pe drumul destăinuirilor, intervine cu abilitate, sau adesea suspendă ședința.

Arlette Stavisky apare din capul locului ca punct de atracție al procesului. Poate prin faptul că e singura femeie, intim amestecată în această scabroasă afacere, sau poate din cauza că ei singură îi incumbă misiunea de a apăra memoria escrocului dispărut. Grea povară ce apasă pe umerii tinerei femei!

Un portret al ei din epoca de strălucire, adică în 1932 ne prezintă o femeie splendidă, elegantă, cu zâmbetul ironic, sigură de farmecul ce-l degaja.

Astăzi, după o detențiune de aproape 2 ani, nu mai e decât o biată sdreanță omenească, în ochii căreia se citește frica zilei de mâine. Ocupă un loc modest în pretoriu și ține să treacă neobservată,—ceia ce e foarte greu pentru o vedetă a zilei. Capul se ascunde în umerii încovoiați și doară la auzul cuvântului „escroc“ ce adesea revine în timpul desbaterilor, se îndreaptă, cabrându-se; și atunci se poate admira o siluetă înaltă, subțire, elegantă, ce amintește pe fostul manechin.

In ochii ei încă foarte frumoși, se citește o nespusă tristețe; pe buzele ei flutură un zâmbet amar și'n toată atitudinea ei umilă se recunoaște femeia ce a suferit și suferă încă grozav. Desbaterile acestea sunt pentru ea nespus calvar. Evocarea constantă a celuia căruia îi închinase cea mai nobilă dragoste, o face să plângă neîncetat. In fața acestei statui a durerei, însuși președintele pare că se umanizează.

Arlette Stavisky răspunde șoptind chestiunile ce i se pun. In cursul interogatorului, aflăm că are astăzi 32 de ani, că e fiica unui ofițer căzut pe câmpul de onoare; că gonită de mama ei, ce se recăsătorise într'o timp, a venit la Paris, unde a exercitat fel de fel de meserii mai mult sau mai puțin onorabile; că în fine, pe când era manechin la o mare casă de aci, a făcut cunoștința cu Stavisky.

Avea atunci 20 de ani, și el de fel de legende se creaseră în jurul frumuseței sale. Când al doilea copil veni pe lume, Stavisky, alias Alexandre, sancționă această legătură prin căsătorie legitimă.

Puterile o părăsesc încetul cu încetul, și de odată se prăbușește grămadă.

Ședința e suspendată, și atât președintele cât și partea civilă renunță la restul interogatoriului. D-na Stavisky e transportată acasă, lăsând în urma ei o profundă și foarte favorabilă impresie. Prin atitudinea ei simplă și umilă, a știut mai bine ca orice avocat să-și pledeze cauza și să inspire o sinceră simpatie, care e prudul achitărei aproape.

ALEB

Paris, Decembrie 1935.

In jurul unui divorț

Am relatat acțiunea de divorț intentată de d-na Liza Walder din str. Tatarași, în contra soțului d. Max Walder.

Eri d-na Walder a introdus o cerere de refere prin care solicita ca soțul ei să-i restitue o parte din averea mobilă proprietatea ei.

Acțiunea s'a judecat în Camera de Consiliu a Tribunalului secția II.

D. av. Max Silberman din partea reclamantei a demonstrat motivele pe care este întemeiată acțiunea.

Tribunalul a admis cererea și tot ieri ordonanța prezidențială a fost efectuată, ridicându-se averea mobilă reclamată de d-na Walder.

Dl. Prof. Gh. Ghibănescu conferențiază despre „Sinteza unui secol de învățământ“

Bătrânul profesor Gh. Ghibănescu va vorbi Sâmbătă 14 Decembrie, ora 6 p. m. în Aula Universității, sub auspiciile cercului revistei „Arhiva“, despre: *„Sinteza unui secol de învățământ“*.

Problema învățământului, la noi, preocupă încă cercurile intelectuale, căci astfel cum se prezintă ea are multe părți vulnerabile.

Deaceea conferința d-lui prof. Ghibănescu interesează îndeaproape prin spiritul ei de actualitate.

Publicul ieșan își va da, desigur, întâlnire la această conferință publică.

Ad-tori de spitale

Candidații reușiți la examenul de administratori de spitale și oficianți sanitari de spitale, ținut la Institutul de Igienă din Iași în ziua de 10 Decembrie.

1) Gheorghe Mandric ad-tor de spital Bălți, 2) Neculai Diaconu ad-tor de spital Muscel-Câmpulung.

1) Gheorghe Istrate, of. sanitar Bălți, 2) Gheorghe Glodeanu of. s. Iași, 3) Vasile Enache of. s. Iași, 4) Anton Cavalciuc of. s. Fălești 5) Gheorghe Boghian of. s. Bălți.

A SOSIT
Untură de Pește
proaspătă dela cea mai mare casă HEINRICH MAYER, importat direct
de Farmacia Dr. D. Beceanu
La cerere se prepară iodoferat, cu fosfor, mercur.

Antinevralgicul Noval se vinde numai în cutii originale.
Refuzați orice imitație.

Stimată Doamnă,

Pentru ca o pudră de față să fie într'adevăr demnă de atenția Dv., ea trebue să îndeplinească următoarele condițiuni:

1. Să fie compusă din produse de prima calitate și de o puritate desăvârșită, iar prepararea ei să se facă pe cale științifică și ținând seama de toate condițiunile de higienă.

2. Aderența ei să fie obținută prin finețea pulberei și nu prin produse chimice, cari venind în contact cu epiderma transpirată, o irită. Aderența trebue să fie perfectă, adică pudra să prindă bine de piele și să nu plece la cel mai ușor curent de aer.

3. Pudra trebue să menție tenul mat și să îndepărteze luciul pielei atât de dezagreabil. Ea trebue să se potrivească atât pentru un ten gras cât și pentru unul uscat.

4. Să fie bine și discret parfumată.

Toate aceste calități le găsiți întrunite în pudra

„EXTASE“

produs al Parfumeriei Nortier, ce se găsește de vânzare la Droguerii, Parfumerii și Farmacii în următoarele nuanțe: alb, rose, rachel, naturelle și ocre.

cutia mică . . . Lei 20.—
cutia mijlocie . . Lei 35.—
cutia mare . . . Lei 65.—

Plătind ori cât de scump nu puteți găsi ceva mai bun!

Incercați o cutie mică și veți avea o surpriză, căci această pudră este preparată după cele mai noui rețete ale artei cosmetice.

Acolo unde furnizorul Dv. nu v'a poate livra, trimiteți valoarea în mărci poștale la Depozitul Parfumeriei Nortier, str. Isvor No. 78 a, București și o veți primi franco prin poștă.

Informații

x **Reamintim că la 26 Decembrie, a doua zi de Crăciun, va avea loc în saloanele Palatului Muncei, balul dat de Asigurările Sociale, sub patronajul d-lui Vasile Arseni. Venitul e destinat în întregime pentru îmbrăcarea copiilor săraci.**

x **Sustragere de sub sechestru.** — D. avocat Emil Groapă a acționat la parchet pe d. I. Iticovici din București Calea Victoriei 140.

Pârâtul a ocupat un apartament din imobilul din str. C. Negri 26, pe care-l administrează d. Em. Groapă și vând sechestrat pentru o datorie averea mobilă, a dispărut din localitate sustrăgând obiectele.

Spiru Haret

(Continuare din pag. 1-a)

dresei D-voastră No... din..., ministerul vă aplică pedeapsa avertismentului“.

Era o nedreptate ce mi se făcea, fără absolut nici o cercetare prealabilă. Adânc amărât, răspund de îndată telegrafic:

„Văzând ordinul Domnieivoastre No... Vă rog respectuos a-mi primi imediat demisia din direcția Școlii normale. Predau totul celui mai vechi coleg“.

Două zile depeșa mea rămase fără răspuns. Intr'o zi de Joi, dimineața pe la orele 7,30, fiind în fața internatului, zăresc, pe aleea de castani dela intrarea Școlii, silueta sprintenă, și mersul sigur al unui domn care se apropia. Il recunosc imediat. Era ministrul meu! Fără nici o suită. Trăsura o părăsise la poarta de intrare, pe care o găsise închisă.

De o sobrietate în vorbă și gest; de o severitate în atitudine și privire, care m'ar fi putut deconcerta, dacă n'aș fi fost și eu pe picior de jar, din pricina avertismentului nedrept ce mi se aplicase. Imi era tot una!

*

Și de atunci, ca și din alte prilejuri, am rămas cu adîncă încredințare că *singurul* barbat de școală care *a văzut* școala mea, sub toate raporturile și care și-a dat sama de opera ce constituie *unicul* meu titlu de mândrie, a fost dânsul!

Toată acea dimineață neuitată,—dela 7 30—12 30,—a căutat să vadă și să cunoască totul: dela întrebuințarea rămășițelor din grajduri și dela bucătărie, până la cele mai subtile chestiuni de educație a copiilor. Și pe fiecare clipă care trecea, fața severă a ministrului se însenina. Vorba sa devenia mai prietenoasă; gesturile mai binevoitoare, iar întrebările nu mai aveau aerul inchizitorial dela începutul inspecției.

*

Așteptam un cuvânt în chestia care mă durea; *avertismentul.* N'a venit decât mai târziu. La ora 12 30, după terminarea inspecție,—îi venise din oraș trăsura de stradă, cu un căluț slăbănog,—căci, pe acea vreme nu erau încă strălucitele automobile ale ritmului nou, iar Haret, un micuț Clemenceau român, mergea ori per pedes apostolorum, ori cu brișculițe de rând,—l'am întovărășit până la pomposul său vehicul, — „Du-te, directore, și-ți ia haina, pălăria. Ești invitatul meu la dejun.

Am executat în tremur invitația-ordin. La restaurantul Traian. Oficialități, în frunte cu simpaticul prefect. In mijlocul convorbirilor însuflețite și a unei bune dispoziții, care făceau din strălucitul sever dispărut un foarte plăcut și ascultat barbat, mi se adresază în special mie. Uitasem să spun că, chiar înainte de începutul mesei, îmi spusese: „Directore, locul d-tale e colea, la dreapta mea. Trebuie să-ți vorbesc“.

Și-mi spune, pe un ton, jumătate sever, jumătate blajin, dar în auzul tutulor: *„Când ai atâta treabă la Școală și muncești atâta domnule director, îți mai rămâne vreme ca să te joci de-a demisia?“.* Apoi către prefect: „Domnule prefect, Directorul Școlii normale trăiește în mijlocul copiilor numai, și în pădure. Nu prea știe multe forme. El nu cunoaște decât Școala și elevii lui dragi. Să-l lăsăm să muncească liniștit, că mi-i absolut necesar acolo“...

La trei zile după plecarea ministrului, am primit Decretul prin care mi se acorda „Răsplata muncii pentru învățământ“, cum și ordinul prin care se revoca, în termeni elogiași, celebrul avertisment.

E unul din nesfârșit de multele cazuri în care marele dispărut se informa personal, cerceta și căuta să repare, dacă se înfăptuise cumva vreo nedreptate...

Figură măreață din Panteonul Eroilor Neamului! Ne plecăm smeriți genunchii în fața operei tale gigantice și, depunând o lacrimă pe mormântul tău prea repede închis, nu rîvnim altceva decît să ne inspirăm din activitatea Ta, rodnică, cinstită și plină de cel mai curat avânt pentru propășirea Școlii românești ca și pentru cultivarea acelui imens rezervoriu de forțe și vitalitate, a scumpei noastre țărănimi.

IOAN MITRU

Dansul continuă, partenerele se schimbă... însă DANSUL CU EA nu-l va uita niciodată

Da, acestea sunt adevăratele femei, superbe prin grația și feminitatea lor. Un singur dans cu o astfel de femee lasă o amintire ce nu se șterge niciodată, una dintre acele amintiri dulci, tulburătoare, care copleșesc simțurile, un vis de aur de aripile cărui se înfiripează adesea un roman de dragoste... de fericire. Care este cauza acestui succes? Frumusețea? Da, într'o oarecare măsură, căci nu trebue să uităm că și gustul rafinat al îmbrăcămintei, manierele alese, contribuie și ele în bună parte pentru a scoate în relief farmecul, distincția și personalitatea femeii. Dar ceiace farmecă mai mult ca orice, ceia ce cucerește inimile tuturor, este parfumul suav care emană din întreaga lor ființă. Femeile inteligente știu acest lucru, l'au știut femeile din toate timpurile.

JAZZ—ultima și cea mai minunată creație în arta parfumeriei

Jazz este numele unei ape de Colonie creiată de „Lady" și pe care toate femeile trebue s'o încerce. După baie, dar mai ales înainte de a pune toaleta de bal, o frictiune bună cu această minunată apă de Colonie va face din Dv. o zeiță a dansului. Veți pluti ușor și lin, învăluită pe miresme îmbătătoare, o apariție de vrajă... Și succesul vă va fi asigurat, partenerul Dv. vă va putea uita el oare?

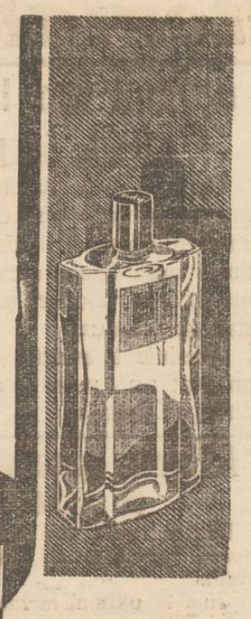

Jazz
EAU DE COLOGNE
Lady

NU AVEȚI UN CAP DE FIER!

ca să puteți suporta loviturile violente ale durerilor de cap și ale nevralgiilor. Impotriva acestor chinuri, antinevralgicul minunat

JAWOL

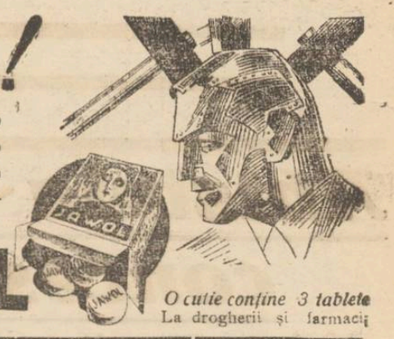

O cutie conține 3 tablete
La drogherii și farmacii

TEATRUL SIDOLI

Sâmbătă 14 Decembrie ora 9 jum. seara
ARE LOC **Un singur concert**
dat de regele cântăreților ecranului
IOSEPH SCHMIDT

Program: 1) Mayerbeer: Arie din Africana 2) Tosti Vorreai Morire 3) Serano: Espano'o 4) Donisetti: Aria Liebestrauk 5) Halevy: Aria opera ludon 7) Massenet Arie opera Werter 8) Tagliafferi: Mandu'anita 9) Crescenzo: Tarantela szincera 10) Puccini: Arie aus Mädchen 11) Puccini: Arie opera Tosca (1 act).
Biletele la Casa teatru'ui

Cumpăr mărci poștale vechi
F. GOTTFRIEDT
Capitan in retr.
Sibiu, Piața Armelor 14

Activitatea edilitară

Modernizarea Halei

și noua stradă din Piața Unirii

Lucrările de dărâmare a pavilioanelor primăriei din str. Anast. Panu, sunt aproape terminate.

Zilele acestea urmează să înceapă dărâmarea pavilioanelor din str. Cizmăriei.

Serviciul bunurilor a făcut notificările necesare, și chiriașii au și eliberat localurile. In locul pavilioanelor din str. Anast. Panu, d. primar O. Racovită intenționează să ridice o serie de clădiri impozante, cu două etaje. Lucrările de ridicare a acestor clădiri vor începe la primăvară (bineînțeles dacă primăria va avea parale).

*

In ceiace privește deschiderea arterei din Piața Unirei spre str. Alexandri, dărămările vor începe la 1 Martie. In senzul acesta s'a și făcut o notificare berăriei „Azuga".

Pentru deschiderea acestei artere, după cât ne spun specialiștii, va fi nevoe să se taie un colț și din imobilul d-lui Streit.

In senzul acesta urmează a se face o înțelegere între primărie și proprietarul respectiv.

Noua arteră va fi fapt împlinit la s'arșitul lui Apriu.

Z. Dessmond

Scarlatina descreşte

în regiunea Moldovei

D. dr. Bulău, directorul regiunei sanitare, a plecat ieri în inspecție la Botoșani și Neamtz.

Distinsul medic ni spune, că epidemia de scarlatină e în descreștere în întreaga regiune.

In inspecțiile sale, d. dr. Bulău vizitează toate comunele, pentru a constata activitatea medicilor rurali și aplicarea măsurilor luate. Directorul regiunei sanitare, are numai cuvinte de laudă pentru medici. D.

Incidentele dela baroul Ilfov

în discuția Parlamentului

11 Decembre

CAMERA.—D-nii *ar. Lupu, Iunian, Mircea Djuvara, C. Xeni* și *Ghelmegeanu* protestează contra felului cum au decurs alegerile dela Baroul Ilfov. Avocații au fost terorizați și autoritățile n'au intervenit cum trebuia.

D. *Istrati Micescu* răspunde că acuzațiile ce i se aduc, nu sânt întemeiate.

D. *Inculeț* declară că ministerul de interne a luat toate măsurile.

In interiorul palatului însă, bircul electoral n'a fost destul de energic. Spune că partidul liberal a rămas ne-

celaș plan democratic și că guvernul dorește liniște și ordine.

D. *I. Mihalache* se declară nemulțumit de răspuns și menține că guvernul e complice cu elementul de dezordine.

*

SENATUL.—D. *Valer Pop* și d. *Eug. Titeanu* au făcut declarații în sensul celor făcute de d. Inculeț.

D. *Rădulescu-Mehedinți* se declară nemulțumit și anunță o interpelare în chestia incidentelor dela Barou.

Cazul studentului Gh. Axinte

Accident și nu sinucidere

Ce ne declară preotul Axinte, fratele victimei

Imprejurările în care și-a găsit o moarte năprasnică, studentul Gheorghe (fiind strivit de roțile trenului Iași-Bacău) — a făcut să se creadă că ar fi vorba despre o sinucidere. Și într'adevăr, această ipoteză ar fi fost lireească de vreme ce în buzunarul hainei lui Axinte a fost găsită o citație la Curtea de Apel pentru un proces de omor prin imprudență, în care era amestecată și victima.

Procesul fusese sorocit pentru Luni la ora 3; dar studentul Axinte nu se prezentase, fiind găsit abia la ora 7 jumătate seara strivit de tren în gara locală.

Imediat s'a pus ipoteza unei sinucideri.

Un alt fapt care a determinat întărirea acestei convingeri, a fost că asupra cadavrului s'a mai găsit un bilet pentru trenul de Hârlău. Și s'a pus atunci întrebarea. Ce a căutat studentul Axinte la cabina II a gării Iași, situată spre gara Nicolina, de vreme ce trenul de Hârlău în care trebuia să se urce el, era garat în partea dreaptă a gării, spre Regie?

Cam în acest stadiu se găseau cercetările autorităților judiciare și polițienești.

Iată însă că survine o declarație a unei persoane din imediata apropiere a victimei, care răstoarnă ipoteza sinuciderii: declarația părintelui Axinte dela Calarași, fratele studentului Axinte Gheorghe.

*

Părintele Axinte ne declară că nici un moment nu l-a crezut capabil pe fratele său să cadă pradă unui gând funest, sinucigându-se. Aceasta, nu pentrucă studentul Axinte ar fi fost o fire indiferentă,— ci fiindcă nu avea motive care să-l îndemne la asemenea act.

Procesul de omor prin imprudență în care era implicat studentul, nu prezenta gravitate.

Părintele Axinte ne informează în această privință că, acum câtva timp, fratele său a călcat cu bicicleta un copil, fără însă a-i pricinui răni grave. In timp ce accidentatul era complect vindecat, din cauza neglijenții unui medic a contractat o boală care a curmat viața copilului.

Părinții și rudele copilului au dat în judecată pe medic și pe ajutorul său, trăgând la răspundere și pe studentul Gh. Axinte. Procesul s'a sfârșit cu condamnarea medicilor și amendarea studentului Axinte la 3000 lei despăgubiri.

Studentul Axinte însă a făcut apel, care urma să se judece Luni.

*

Gh. Axinte a venit la Iași. Înainte însă de a se duce la Tribunal, s'a abătut pe la niște rude din strada Nicolina. Aici studentul a primit sugestii că ar fi nimerit să nu se prezinte la proces, pentruca în lipsa lui să se amâne. Și a procedat întocmai.

Spre seară a plecat dela rude, la gară pentru a lua trenul de Hârlău. Fiindcă era ora înaintată și risca să piardă trenul, studentul Axinte a luat-o deadreptul pe linia ferată.

Și cum mergea așa grăbit prin ceața deasă, n'a observat că în urmă venea trenul de Bacău.

Roțile trenului au răpus o viață de om.

Studentul Axinte Gheorghe a murit într'un moment de neatenție. GR. SPIRU

Divergență între Camera de Comerț și Camera de Muncă

în chestiunea proectului meseriilor

O vie divergență s'a iscat între Camera de Comerț și Camera de Muncă, cu privire la modificarea legii meseriilor.

D. Valer Popp invitase la minister pe președinții Camerelor de Muncă și li-a cerut să-și formuleze observațiile privitor la noua lege, la care guvernul ține cu deosebire.

In acelaș timp însă și Camera de Comerț e interesată în această lege, de oarece prin modificarea proectată numărul marilor industriași, cari depind de camera de comerț se reduce, de oare ce industria, care numără chiar 25 de lucrători, rămâne în categoria „Mica industrie", și va depinde de Camera de Muncă. Camera de Comerț ar dori respingerea de plano a proectului de lege; pe când d. Mărgărint, președintele Camerei de muncă, susține că legea are părți de mare folos și cere înainte de toate, o discuție largă.

E probabil că această discutie să aibă loc.

Informațiuni

x TEATRUL NAȚIONAL. — Premiera de Joi 12 Decembrie a. c. se amână pe Sâmbătă 14 Decembrie a. c. în semn de doliu pentru moartea celui ce a fost Vlad Cuzinsky ucior și Director de scena al Teatrului Național.

Biletele vândute sunt valabile pentru această dată.

x Elena Anton din com. Copou, a reclamat parchetului pe concubinul ei Const. Mihai ad-tor la via d-lui prof. Vasiliu din Copou.

Reclamanta se plânge că după câțiva ani de convietuire, concubinul a gonit-o din casă în costum sumar.

Parchetul a dispus cercetări.

x In urma reclamației comerciantului I. Aronovici din Bul. Ferdinand, au fost trimiși în judecată tinerii Eug. Cocoș, B. Dada din Păcurari și Gh. Butnăriță din str. Uzinei acuzați de distrugere.

Aceștia ar fi provocat scandal în localul d-lui Aronovici, distrugându-i mobilierul.

x Parchetul a deferit spre cercetare reclamația de abuz de încredere în contra comerciantului H. O. Spigler din str. Anast. Panu.

Acesta a fost reclamat de firma Elester Werda din Germania.

x Cunoscutul comerciant d. Lupu Stănescu din str. Pantelimon, a cumpărat imobilul moștenitorilor Rechler din str. Cuza-Vodă 14, pentru suma de 1,350,000 lei.

Actul a fost autentificat ieri la Tribunal.

x Duminică 15 Decembrie orele 10 jum. în sala de curs a Lab. de Geografie (Universitate clădirea nouă) va avea loc prima ședință științifică a Societății Geografice „D. Cantemir" cu următoarea ordine de zi:

1) Dl. Prof. Mihai D. David „Caracterizări asupra catenelor muntoase din W a României.

2) Dl. Radu Constantin „La Corse" de Paul Blanchord—Referat.

Doamnele și Domnii profesori de Geografie sunt rugați a lua parte.

x La Maternitate s'a întrunit ieri consiliul pentru judecarea cazului d-nei Borcea.

Au fost ascultați numeroși martori carî au depus declarațiuni,

D-na Borcea nu s'a prezentat în fața comisiunei și s'a dat un nou termen de judecată.

x Firma Gavrileteanu din str. Lăpușneanu a reclamat parchetului pentru abuz de încredere pe d. Presbiterian, controlor la percepția I fiscală și pe instalatorul Vanghelescu din str. Păcurari.

Se cercetează.

x D. Maior M. Tironovici avocat, s'a retras din organizația partidului poporului, înscriindu-se în organizația „*Frontul Românesc*" de sub conducerea d-lui Vaida.

x HRAMUL SF. SPIRIDON —Astăzi, Joi, s'a celebrat hramul bisericii Sf. Spiridon, cu fastul obicinuit.

După testamentul lăsat de regretatul Părinte Zanfirescu care a lăsat epitropiei întregul său avut, Spiridonia, urmează ca în ziua hramului să se distribuie 21 vagoane lemne la nevoiași.

Programul

concertului de datine și religios

care va avea loc la Teatrul Național, Vineri 20 Decembrie 1935, sub conducerea d-lui profesor Constantin L. Baciu va cuprinde:

Doamne Milueste! (de C. I. Baciu). Cor și soli cu acompaniament de octet de instrumente de vânt, orgă și harfă.

Conferința d-lui profesor de la Universitatea din Cernăuți Leca Morariu.

Din compozițiile d-lui C. I. Baciu: Două colinzi, cântate de d-na Leca Morariu, Florile Dalbe, Colind din Banat, Trei Crai, Cântec de stea din Moldova, Dinaintea oastor curți, Colind din Basarabia, în 5 versiuni, Trei Crai, Cântec de stea din „Țara Moților", în 6 versiuni. Am pornit, iar, să colindăm, Sculați gazde! Colinde din Bucovina.

Corul numără 200 de persoane, alese dintre cele mai de seamă elemente ale școlilor: Normală de conducătoare, Reuniunea Femeilor Române, Seminarul „Veniamin Costache" și Școala Normală „Vasile Lupu".

Specula în piețe

Trustul zarzavagiilor din Piața Halei, își face de cap. In văzul autorităților tolerante, ei achiziționează carele cu verdețuri și apoi vând aceste produse, cu prețuri de speculă. Astfel Dumineca, au achiziționat întreaga cantitate de ceapă și varză adusă de săteni. Apoi, dela 3 lei, varza a ajuns astăzi 10 lei.

Și nimeni nu ia măsuri.

Dureri de cap, gripă, guturai combate **DALIN** cel mai bun antinevralgic

x Articole cosmetice și de toaletă, produse fine se găsesc cu prețurile cele mai eftine numai la Parfumeria „ELEFANT" Iași strada Cuza Vodă 62. 4

x Faceți cumpărăturile de librăriile la Cartea Românească Iași; servește cinstit cu prețuri eftine.

UCENIC se caută la Cea-sornicăria Pistiner, str. Lăpușneanu.

APARTAMENT, 3 camere, parchet, teracotă, baie. Cișmeaua Păcurari, 10. Adr. A. Scriban, str. Manolescu, 4.

PIERDUT un câine basset negru cu burta roșcată și labele cafenii. Răspunde la numele de Cric. Găsitorul este rugat a-l aduce la Dl. General Ballif în str. Sărărie 173 unde va primi o bună recompensă.

DE INCHIRIAT apartamente libere imediat: Iași Piața Cuza Vodă 3, p prăvălie; str. Arcului 17 mai multe apartamente p. locuință sau prăvălii; str. Alexandri 5 mai multe apartamente p. locuință; strada Zugravilor 19 idem, str. Brătianu 125, idem; Piața Cuza Vodă 3, Hotelul Continental complect renovat și amenajat. Informațiuni: str. Alexandri 3.

Dr. GANCEVICI
consultă
BOLI DE PIEPT
str. Lăpușneanu No. 19
între orele 1—4 p. m

DOCTOR
A. SOCOLOVSCHI
f. asistent la Spit. Colen tina
Specialist în boli și operațiun
de NAS, GÂT și URECHI
Inhalație cu ozon (electr.) electroterapie, raze, inalații frecvență
Cons. 8½—9½; 12—2; 4—7
Iași, str. Cuza Vodă 42

De Crăciun LA VIENA
Informațiuni și inscrieri la
Agenția Wagons-Lits Iași, Piața Unirei 1

TEATRUL NAȚIONAL
Concertul Aurelia Cionca
Marea pianistă cântă din Bach, Beethoven, Schuman, Chopin, Liszt.
Vineri 13 Dec. a. c.
Prețurile populare (între 20 și 60 lei).

Dr. Mihail Derevici
Medic Primar
BOALE NERVOASE
ȘI GLANDULARE
Malario-Therapie
Cons. 5—7 p. m.
40, STRADA CUZA VODA

ULTIMA ORĂ

Abisinia nu admite concesii teritoriale

şi va continua lupta până la ultimul om !

Rom. 12—Agenţia Stefani anunţă că s'a înmânat d-lui Mussolini textul propunerilor franco-engleze.

Italia apreciază sforţările de la Paris. Optimismul câştigă teren.

Răspunsul italian va întârzia cu câteva zile — timp necesar pentru examinarea amănunţită a propunerilor franco-engleze.

*

Londra 12—La Addis-Abeba se vorbeşte despre o respingere a propunerilor franco-engleze, — întrucât aceste propuneri înseamnă o încurajare dată agresorului.

Abisinia nu va admite nici o atingere a integrităţii sale teritoriale şi preferă să continue războiul până la ultimul om.

*

Astăzi se întruneşte la Geneva comitetul de 18

*

Un grup englez a propus guvernului abisinian un împrumut de un milion lire sterling (aproape un miliard lei), în schimbul concesiunei de exploatare pe 30 ani, a zăcămintelor minerale.

Situaţia pe front

Comunicatul italian arată că situaţia pe fronturi e neschimbată. Italienii continuă organizarea serviciului de aprovizionare şi construesc drumuri.

Abisinienii anunţă că au pregătit un mare atac în direcţia Makalle.

Sticlă în pâne

O bucată de pâne cu sticlă a fost depusă azi la Primărie

Un colaborator al nostru care o luat masa la o bodegă din centrul oraşului, a avut neplăcuta surpriză să găsească în pâne o bucată de sticlă.

Pânea proastă avea eticheta brutăriei F. Leibovici din str. Anast. Panu No. 69 şi a fost depusă azi dimineaţă la Primărie pentru ca edilii să vadă (dacă mai era nevoie) cum se fabrică pânea şi ce fel de control avem la brutării.

Sticla găsită aseară în pâne, complectează frumos seria celorlalte lucruri ca: sfoară, chibrituri, mucuri de ţigară, găsite în alte ocazii.

Incercare de sinucidere a unui şomer

Tânărul Dumitru Zăceanu, în etate de 22 ani, cu domiciliul în str. Bularga 9, a încercat astă-noapte să se sinucidă, consumând o cantitate de tinctură de iod. A fost chemat imediat un medic din apropiere, care i-a dat îngrijirile necesare.

Cauza actului disperat este traiul mizer pe care-l ducea Zăceanu.

El lucrase până acum vreo-o lună într'o întreprindere industrială din oraşul nostru, dar fusese concediat.

Informaţiuni

x Din Fălticeni se anunţă că d. deputat C. Sturdza s'a retras din şefia organizaţiei de Baia a partidului liberal. In locul d-sale a fost numit d. Georgel Gheorghiu, actual secretar-general al ministerului de industrie.

x **Fabrica de cărămizi.**— D. Primar Racoviţă a decis scoaterea la licitaţie a fostei fabrici de cărămizi Rameder din Abator. Data şi suma dela care începe licitaţia, nu s'au stabilit încă.

La această licitaţie şi-au anunţat participarea până acum: d. Rameder, un reprezentant al soc. „Construcţii şi locuinţe eftine" din Iaşi, şi o societate de construcţii din Bucureşti, care intenţionează achiziţionarea de terenuri la Iaşi, pentru construire de clădiri mari.

x **Conferinţă** — Duminică 15 Decembrie ora 11 dimineaţă va avea loc o interesantă conferinţă a d-lui prof. universitar *Traian Ionaşcu.*

D-sa va trata despre: „Lege, dreptul şi dreptatea".

Conferinţa se va ţine în folosul copiilor săraci dela şcoala primară „Spiru Haret".

E un gest de toată lauda.

x **Un puternic incendiu** s'a declarat la locuinţa săteanului Iordache Bucataru din Voineşti. Focul a distrus toată gospodăria.

x **Azi 12 Decembrie a. c. la ora 8 jum. seara,** are loc Şedinţa Ştiinţifică a Societăţei de Medici şi Naturalişti din Iaşi, în localul Societăţei din str. I. C. Brătianu (Muzeu).

x D. Gh. Zane, emeritul profesor dela facultatea de drept, publică primele interesante lucrări din luptele politice de acum 17 ani, în *Almanahul ziarului „Politica"* pe anul 1936 care apare Sâmbătă.

x Societatea de ajutor reciproc „dr. L. Ghelerter" din str. Socola 24, (unde a fost agenţia Băncii Moldova) invită pe toţi membrii cotizanţi, de a lua parte la şedinţa extraordinară, care va avea loc Duminică la ora 5 p. m., când se va instala comisia interimară.

x Confratele nostru *d. M. Miereanu dela ziarul „Universul"*, primind o scrisoare anonimă insultătoare şi ameninţătoare, a predat-o autorităţilor, în speranţa că autorul ei va fi descoperit.

x JUDICIARE — In faţa Curţei de apel S. I-a sub preşedenţia domnului Scripcă s'a judecat procesul intentat d-lui Michel Solomon, fost director al ziarului „Curentul Romanului", pentru refuz de a insera un răspuns al d-lui Lt. Popa relativ la un articol apărut în acea gazetă.

Tribunalul de Roman condamnându-l la o amendă de 87 000 lei, dl. Solomon a introdus apel în faţa Curţei de Iaşi.

Curtea, în urma pledoariei d-lui av. Milton Lehrer, a pronunţat achitarea ziaristului, hotărând că răspunsurile cari ating onoarea ziaristului sau a unor persoane străine de conţinutul articolului, nu urmează a fi publicate.

82 I. C. Brătianu cumpără AUR dinţi, bijuterii etc plătind cel mai bine.

Citiţi zilnic Opinia

Alegerea Episcopului de Hotin

Ieri a avut loc alegerea noului episcop de Bălţi şi Hotin.

Cum în ultimul moment s'a produs un aranjament neaşteptat, rezultatul a fost următorul:

Arhiereul Tit Simedrea 93 voturi; arhiereul Grigore Leu Botoşăneanu 44 voturi.

P. S. S. Tit Simedrea a fost declarat ales episcop al Hotinului.

De ce ar trebui să-l auzim pe Ruda Firkusny

Răspunsul ni-l dă criticul muzical al ziarului „Berliner Zeitung am Mittag": „Fiindcă acest pianist, plin de tinereşti fantezie, când cântă—umple sufletele de bucurie. Are fineţea unui muzicant al cărui tată, bunic şi străbunic au respirat adânc atmosfera muzicală".

Un alt critic german, Carl Krebs dela „Der Tag", auzindu-l la Berlin, a scris că „Ruda Firkusny are o tehnică *diavolească* dar şi o delicateţă neîntrecută. Dovadă: cum a cântat la sfârşitul concertului Berceuse" de Chopin.

Ruda Firkusny vine la Iaşi cu un program variat, dela Bach la Debussy şi Prokofieff. Va da un singur concert: Mercuri 18 Decembrie la Teatrul Naţional din localitate.

Al doilea concert îl dă Vineri la Praga.

Prăbuşirea unei clădiri

Soroca 12.— Eri s'a prăbuşit imobilul în construcţie al învăţătorului V. Vieru din localitate. Jertfe omeneşti nu s'au înregistrat.

De notat că acest imobil urma să fie cel mai înalt din Soroca, având patru etaje.

Cor.

Vlad Cuzinski

Va fi înmormântat mâine

Corpul regretatului actor Vlad Cuzinski, a fost depus aseară la ora 8 a biserica Sf. Ilie.

Inmormântarea va avea loc mâine la ora 5 p. m.

D. Em. Serghie, directorul teatrului, a tipărit un placard, care a fost afişat şi prin care se deplânge moartea lui Vlad Cuzinschi, — moarte care a pus teatrul moldovenesc în mare doliu.

DOCTOR
ADRIAN ŞTEFĂNESCU
MEDIC DE SPITAL
Boli interne şi nervoase
Consult. 4—6 p. m.
Str. I. G. Duca Nr. 16
(fostă Muzeelor)

ŞTIRI POLIŢIENEŞTI

INCENDIU

pe str. Universităţii

Un incendiu s'a declarat la locuinţa d-lui căpitan pensionar I. Drăgulescu, din str. Universităţii 17. Focul a luat naştere dela o sobă defectă. Gardianul din post a anunţat pompierii, cari sosind la faţa locului, au localisat incendiul.

RECLAMAŢIE.—D-na Ane Bacinschi din str. Floarei 2, a depus la poliţia locală o reclamaţie, în care arată că un necunoscut a spart astă-noapte geamurile dela locuinţa d-sale. Se cercetează.

GRIPA! JUNGHIURI! RĂCELI! FRICTIUNI CU: DIANA FRANZBRANNTWEIN

Ştiri politice

D. Dinu Brătianu a cedat iarăşi

Bucureşti 12.— D. Franasovici a avut ieri o întrevedere cu d. Dinu Brătianu.

Apoi s'a produs aşteptata întrevedere a şefului partidului, cu d. Gh. Tătărescu. A asistat şi d. dr. Costinescu.

La urmă s'a dat un comunicat în senzul că... armonia deplină domneşte între şef şi guvern.

*

Aseară, d. Dinu Brătianu a prezidat o şedinţă a membrilor cercului de studii.

Şeful partidului a ţinut o cuvântare banală, declarând că doreşte contopirea deplină a diferitelor grupări din partid şi sfătueşte pe toţi să lucreze în cercuri de studii.

*

Tot aseară a avut loc un ceai politic, acasă la d. ministru Franasovici.

Au participat d-nii Tătărescu, Sasu, dr. Angelescu, dr. Costinescu, Valer Pop, I. Inculeţ, Al. Lapedatu, Nistor, câţiva subsecretari de stat şi parlamentari.

*

Astăzi soseşte în Bucureşti venind de la Paris, d. Caranfil, aducând textul cu ultimele propuneri ale creditorilor lor franceji.

La Valdişti

Acasă la d. Mirto s'a ţinut aseară o consfătuire a „Frontului românesc", de sub preşedenţia d-lui Al. Vaida.

Cazul de la barou

Candidaţii listei lunian au renunţat a mai lupta în balotaj, la alegerea dela baroul Ilfov.

Alegere parţială

La alegerea parţială de senator la Suceava, colegiul votului universal, care va avea loc în Ianuarie, — s'au fixat până acum următoarele candidaturi:

Prof. N. Grămadă din partea guvernului.

A. C. Cuza din blocul dreptei.

I. Zanca averescan.

Georgiştii au hotărît să pue candidatura d-lui C. Toma. Insă d. Toma refuză.

Naţ.-ţărăniştii încă nu şi-au fixat candidatul.

O fostă studentă dela Iaşi ajunge servitoare

şi de durere încearcă să-şi curme viaţa

Chişinău 12.— La spitalul central a fost internată aseară tânăra Maria Poplavscaia din str. Gării. Poplavscaia a încercat să se sinucidă, înghiţind o puternică otravă. Starea ei e foarte gravă.

S'a stabilit că Poplavscaia s'a înscris la universitatea din Iaşi, dar n'a putut urma, întrucât într'un scurt interval şi-a pierdut părinţii. Fata a trebuit să se angajeze servitoare.

Poplavscaia a recurs la gestul fatal, fiindcă nu s'a putut împăca cu gândul că va trebui să rămână întotdeauna servitoare.

Coresp.

Cazul curios al unui funcţionar de la primărie

El nu se prezintă la serviciu, stinjenind lucrările comisiei de apeluri

Şeful serviciului de constatări al primăriei Iaşi, d. Georgescu, — din câte se discută la Primărie,—n'a mai dat de două săptămâni pela slujbă, fiind, se pare, plecat din localitate. Absenţa aceasta a stânjenit lucrările comisiei de judecată a apelurilor, d. Georgescu fiind secretarul comisiei, deci, deţinătorul lucrărilor.

Primăria pentru a nu ţine în loc judecarea apelurilor, a intervenit ca parchetul să deschidă sertarele ale căror chei erau în posesia d-lui Georgescu.

Faptul s'a consumat ieri şi în acest sens s'a încheiat un proces-verbal.

Tot ieri d. primar Osvald Racovitza a dat delegaţie d-lui Gh. Sandu, dela acelaş serviciu, ca să gireze trebile biuroului de constatare şi control.

D. avocat Kron, din serviciul contenciosului Primăriei, a primit deasemeni o delegaţie din partea d-lui Osvald Racoviţă, ca să se ocupe de organizarea instanţei de judecare a apelurilor.

Absenţa şefului de serviciu Georgescu, se spune că s'ar datora unei nemulţumiri de ordin personal, privind conducerea serviciului pe care îl are.

Dealtfel d. Georgescu a mai plecat odată, subit, de la serviciu, reîntorcându-se după câteva zile.

Nu este deci exclus ca azi sau mâine d. Georgescu să revină la slujbă, împrăştiind îngrijorarea familiei.

O DESCOPERIRE SENZAŢIONALA

pentru provocarea ploaiei artificiale

Ziarele poloneze se ocupă, în ultimul timp, despre următorul fapt:

In faţa ziariştilor, un săţean Vladislav Skiersz din satul Grutkov, a făcut o experienţă interesantă.

Săteanul a scos în plin câmp, pe vreme bună, câteva sticle cu un conţinut tainic şi le-a aruncat pe câmp strigând: „De îndată ce se va evapora conţinutul, va începe să ploaie!

După câteva ore a început să plouă cu adevărat deşi institutu metereologic nu prevăzuse nimic.

„Nu trădez secretul acesta," a declarat săteanul, „sunt însă gata să repet operaţia în faţa oricărui specialist!".

Daruri româneşti pentru soldaţii italieni

Buc. 12—Un comitet de doamne în frunte cu d-na Iorga, a hotărît să strângă donaţiuni şi în special cozonaci, pentru soldaţii italieni din Abisinia.

In acest sens s'au lansat un apel

x LA PODGOREANUL str. Lăpuşneanu No. 4, se mănâncă mai bine ca ori unde.

DOCTOR
SOLO SCHREIFEL
Specialist în
Boli de piele
Venerice, syfilis
Diagnostic precoce al syfilisului prin examenul ultramicroscopic
Diathermie
Raze Ultra Violete
consultaţii şi tratamente
7—10 dim. şi 2—9 seara
Str. Anastasie Panu 70
(vis-a-vis de Palatul Administrativ)

Sâmbătă 14 Decemb. apare
Almanahul ziarului „Politica"
La 1 Februarie 1936 va avea loc
Un Mare Bal la Palatul de Justiţie
în folosul Eforiilor Judiciare şi a Şcoalei Reuniunea Femeilor Române
Se pregătesc mari surprize.
Va fi cel mai atractiv bal al sezonului.

Un vas românesc pe Dunăre

atacat de grăniceri bulgari

Giurgiu 12. — Din port a plecat ieri remorcherul „Descartes" care avea la remorcă şlepul român „Brateş" cu câţiva soldaţi.

După puţin timp, depe malul bulgăresc, grănicerii bulgari au tras focuri de armă asupra şlepului.

Vasul s'a reîntors imediat în Ramadan. Se face anchetă şi urmează a se vedea dacă e caz de intervenţie diplomatică.

Situaţie gravă în Egipt

Cairo 12.— Frontul şefilor de partide are un caracter de ultimatum la adresa Angliei, de a admite imediat restaurarea Constituţiei din anul 1923.

Situaţia Angliei a devenit foarte delicată. E încă dacă s'or mai găsi un partid care să formeze guvernul în actualul regim politic. Cabinetul Nassim Paşa e gata să demisioneze.

De aceia, guvernul londonez a început să cedeze şi se crede că va admite restaurarea Constituţiei.

KIRUS Cravate de mătase naturală, au sosit la „EDUARD"

Dr. N. Lazăr
asistent al clinicei dermato-sifiligrafice, medic al Casei Asigurărilor Sociale, specializat la Paris, boli de piele, sifilis, venerice.
Str. Victor Place 11
Consultă 2½—4 şi 7½—8½

DOCTOR
Corneliu Stoian
Genito-urinare, sifilis, venerice
Consultaţii 6—8
strada I. C. Brătianu 58

DOCTORUL
R. DAMSKER
Medic de Spital
Str. Ghica Vodă No. 32
MEDICINA INTERNA
SIFILIS ŞI GENITO-URINARE
Diatermie şi băi de lumină
între 8—11 şi 3—7

DOCENT DOCTOR
GH. PLACINŢIANU
Chirurg primar
Spitalul Asigurărilor Sociale
consultă şi operează
pentru boli chirurgicale, ginecologice şi obstetricale.
Cons. 3—5 p. m.
Str. Aleia Alexandri 5
(Dr. Negel

Epitropia Generală a Casei Spitalelor şi Ospiciilor Sf. Spiridon din Iaşi
ANUNCIU
Aduce la cunoştinţa Domnilor Medici că, la data de 16 Aprilie 1936 orele 3 p. m. se va ţinea concurs la Spitalul Central, Cancelaria Colegiului Medical, pentru ocuparea definitivă a postului vacant de Medic Primar, Biroului Primirei Chirurgicale de pe lângă acest spital.
Cererile de înscriere la concurs, se vor prezenta Epitropiei Generale, însoţite de actele şi lucrările prevăzute în art. 7 din Regulamentul de Concursuri al acestei Instituţii iar închiderea Registrului de Inscrieri, se va face cu cinci zile libere, înainte de începerea concursului.
Concursul se va ţinea conform Regulamentului de Concursuri, al acestei Instituţii, publicat în Monitorul Oficial ... 1936 ... 28 August 1928.

Jucării interesante
Jucării distractive
Jucării eftine
Numai la Socec
Numai la Socec

Febra? ASPIRINA

Quadrat Riga

1 LEU

ANUL XXXII No. 8606

ABONAMENTE

Lei 350 . . . . pe un an
„ 180 . . . . „ 6 luni
„ 90 . . . . „ 3 „
„ 1000 . . . Instituții publice

ATELIERELE TIPOGRAFICE
IAȘI. — STR. LĂPUȘNEANU 37

Telefoane { Redacția 391 / Administrația 394 / Serviciul de noapte 367

OPINIA

Ziar popular cotidian

SAMBATA 14 DECEMBRIE 1935

BON No. 60 SERIA 63-a
Premii gratuite OPINIA
LA RĂCELI DAU

Scade vitalitatea poporului nostru!

In Buletinul demografic al României, apărut recent, se publică o serie de cifre alarmante.

Statistica natalității, comparativ. pe anii 1932 și 1935, arată o scădere accentuată a prolificității poporului romîn.

Insă un lucru mai îngrijorător: de unde până acum vitalitatea era mult mai accentuată la sate decât la orașe, astăzi natalitatea este, tocmai la sate, în mai mare scădere.

Acest proces de epuizare a capitalului uman este caracterizat și prin sporirea procentuală a mortalității.

Situația aceasta dovedește sleirea forțelor fizice ale țărănismului, — probabil din pricina vieții primitive și a deficitului de alimentație. Și probabil, deasemenea, din pricina consumului de alcool.

Trebuesc numaidecât măsuri de îndreptare. Politicianii noștrii să mai rărească înghesuiala la slujbe, abuzul de panamale și scandalurile din parlament, și să se îngrijească de viața săteanului, temeiul și viitorul neamului românesc.

LR.

Expansiunea Japoniei

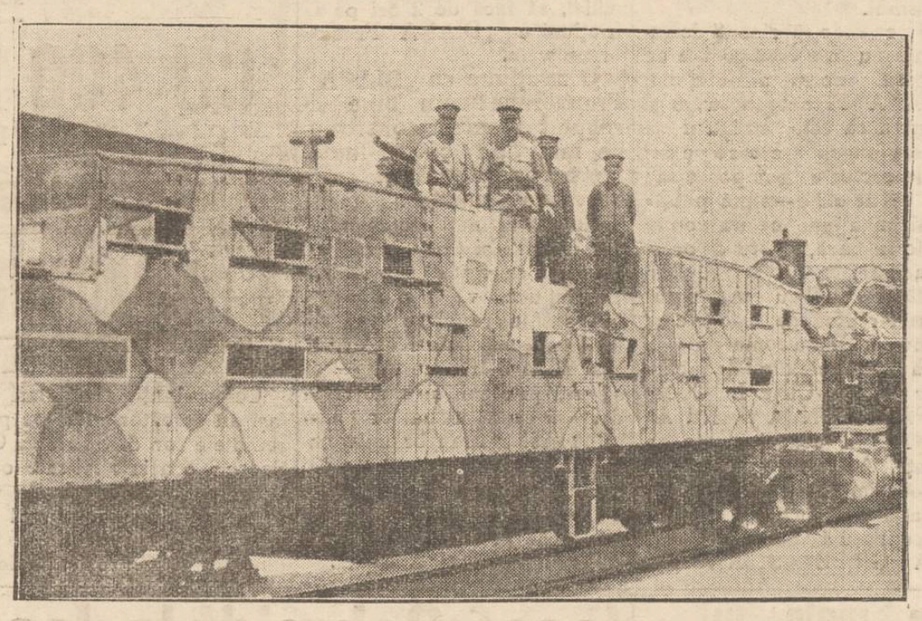

Un tren blindat cu soldați japonezi, care au ocupat o cale ferată din China.

Expansiunea Japoniei este mult comentată în cercurile diplomatice și provoacă serioase îngrijorări.

Un cuvînt al Agathei Bârsescu

în memoria lui Vlad Cuzinschi

D-na Aghatha Bârsescu, marea noastră tragediană, neputând asista la înmormântarea lui Vlad Cuzinsky, deoarece e răcită, ne trimite o scrisoare cu următorul cuprins:

„Camaradului Vlad Cuzinsky, îi păstrez cea mai frumoasă amintire. Am avut de atâtea și atâtea ori ocazie a lucra împreună pe scena teatrului Național din Iași. Toate piesele în care jucam clasice și moderne, erau puse în scenă de Vlad Cuzinsky cu atâta dragoste și entuziasm, încât îi sunt și astăzi recunoscătoare. Afară de asta a condus și două turnee mari ale mele, prin toată țara, într'un mod triumfal.

Dumnezeu să-l odihnească. Am avut pentru dânsul o adevărată admirație și sinceră prietenie".

AGATHA BÂRSESCU

Din viața lui Vlad Cuzinschi

VLAD CUZINSCHI

Vlad Cuzinschi, mai mult s'au mai puțin, a avut legătură cu vechiul teatru național dela Copou,—dar în ultimii ani, tăgăduia aceasta, în bună intențiune de... a se arăta mai tânăr.—Nu este însă mai puțin adevărat, că Vlad venea la vechiul teatru și când intra în sala de recepție, marele artist *Luchian* îl primea cu un salut cordial, zicând: a sosit *leahul*, (toată lumea bănuia pe Vlad a fi de origină poloneză).

Vlad Cuzinschi, și-a început cariera dramatică, devotându-se comediei și tarsei,—repertor în care a obținut succese răsunătoare.

In ultimii ani, un reverniment s'a produs în sufletu său, doritor de a se distinge în roluri dramatice. Și reușì, obținând un succes deosebit în interpretarea unor roluri grele. I-a fost apoi dificil să mai revie la vechiul repertor.

Nu era vară, ca Vlad Cuzinschi să nu-și organizeze o trupă, și să colinde orașele principale din Moldova;—și nici odată nu dătea greș. Cîștiga bani mulți.

Intr'o noapte de vară, isbuti să alarmeze pe botoșăneni. Spectacolul se terminase și artiștii se răzlețiră. Vlad urmări pe o artistă de varieteu, care se retrase în camera ei de la hotel Regal.

In acest interval se defectase uzina și orașul Botoșani a rămas în întuneric. Cu greu fiecare își putea regăsi locuința. Dar deodată se auziră focuri de revolver. Se afla în urmă, după ce lumina reveni, că nu a fost de cât o glumă a lui Vlad, pentru a spăria pe artista de varieteu.

Regretatul artist a fost iubit de colegi. Vlad a fost mulți ani director de scenă la teatrul național, și în ani când nu era de cât un singur director. A fost un devotat colaborator al lui Mihai Codreanu. A izbucnit totuși o ceartă, și prietenii s'au despărțit. Dar despărțirea n'a fost de o prea lungă durată.

Vlad Cuzinschi moare sărac. A avut avere, dar patima jocului de bursă l'a sărăcit; și trăia în ultimii ani de boală, din modesta pensiune ce o primea la teatru.

Vlad Cuzinschi avea câțiva buni prietini, în afară de teatru. In primul rând d. *Tutoveanu*, fost deputat, care îl vizita zilnic, și care azi se ingrijește de funeraliile regretatului său amic.

Și mai avea un bun prietin în d. *Nicu Stanciu*, pre-

Continuare în pagina II-a

Indiscreții sentimentale

Cu prilejul concertului de astăzi al Doamnei Aurelia Cionca

Când eram mică, am căpătat un pian cu clape polite, de metal, puține la număr, pe care se cânta cu două ciocănele de lemn.

L-am găsit, într'o diminea de Crăciun- pe mesuța de lângă pat. Nu-mi venea a crede că-i al meu. L-am așezat pe pernă și am ciocănit, timid, fiecare clapă. Sunau subțirel, catifelat și dulce ca de pe altă lume. Am prins curaj. Peste un ceas cântam „Ah în Mai, ce mai trai!" și primele măsuri din „Deșteaptă-te Române". Am încercat să cânt și „Trăiască Regele, dar era o bucată prea dificilă pentru fragedele mele aptitudini muzicale.

La atâta s'a mărginit repertoriul meu. Am simțit că mai mult decât atâta n'o să pot realiza niciodată și m'am oprit, prudentă. De-atunci n'am mai cântat la pian.

Au trecut ani.

De la atâtea concerte m'am întors entuziasmată, de-atunci! Dar în gând păstram deapururi o rezervă: niciunul n'a putut să-mi deștepte din adâncul sufletului emoția muzicală unică, miraculoasă, a primelor mele audiții proprii la pianul cu ciocănele...

Mă apropii de casa prietenă de lângă grădina Copoului. In prag mă întâmpină un degel înălțat la gură și o șoaptă emoționată:

—Incetișor... Doamna Cionca își repetă bucățile pentru concert...

Mă apropii de ușă în virful picioarelor și ascult,—pe dinafară,

Rapsodia română a lui Liszt...

Vestita rapsodie descoperită de curând, după aproape jumătate de veac de la moartea compozitorului. Rapsodia pe care ungurul neastâmpărat și geniul a compus-o după ce a cutreerat meteagurile noastre moldovenești, după ce a ascultat, vrăjit, scripca și gaisul lui Barbul Lăutarul și după ce a cântat, priu saloanele elegante ale vremii, cucoane or cu zuluți...

A cântat atunci la pian, la patru mâni, cu prințesa Alexandrina Ghika, nevasta lui Ion Ghika, femee subțire, pianistă cunoscută în Apus. Și până anii trecuți, când a murit, bătrâna prințesă se așeza încă la pian și cânta, singură, bucățile pe care le cântase în depărtata tinerețe cu *El*, — idolul muzical al lumii. Acum, prințesa avea 97 de anii...

D-ra AURELIA CIONCA

S'a făcut tăcere. Mă uit curioasă, prin gemușorul ușii: cum poate să arate la chip ființa care-a fost în stare să scoată, din instrumentul rigid și rece, atâta viață, atâta căldură, atâta finețe?.

Subt lumina potolită văd o ființă mărunțică, un cap blond și delicat și, odihnindu-se pe luciul negru al pianului, două mâni albe, minunate, ca două bijuterii gemene.

Ies pe furiș, să nu mă vadă nimeni. Mi-e frică să nu mă întrebe cineva dacă „mi-a plăcut". N'aș fi în stare să răspund. Știu atât; că-s fericită. Pentru întâia oară, de atâta amar de vreme mi s'a trezit în suflet emoția aproape dureroasă pe care nu mi-a mai dat-o decât pianul meu cu clape polite...

Și emoția asta, copilărească și sentimentală, e cel mai pur și mai cald omagiu pe care-l pot aduce talentului inteligent subtil și puternic al mărei artiste, — Doamnei Aurelia Cionca.

OTILIA CAZIMIR

Cetiți în pag. 4-a
ULTIMA ORA

Din toată lumea

Un plebiscit în Italia

Ziaristul francez Robert Ducas, reintors din Italia, scrie că la Roma se ventilează ideia organizării unui plebiscit, poporul urmând să se exprime pentru continuarea războiului sau pentru încheierea păcii. D. Mussolini, după cât se afirmă, n'ar fi împotriva acestei formule, care l-ar putea scoate din actuala încurcătură.

In ce privește rezultatul plebiscitului, ziaristul francez crede că poporul italian se va pronunța pentru pace, cu o imensă majoritate. Primul care ar subscrie ar fi Papa Pius. Inaltul pontif a făcut recent noui declarații, prin care condamnă războiul și sfătuește popoarele să trăească în pace și concordie.

Distracțiile parlamentului

Ultimele ședințe ale parlamentului, cu scandaluri repetate, cu invective și încăerări, au constituit spectacole interesante pentru public. Un deputat ne relatează, că în ultimele zile a fost o adevărată avalanșă de cereri de bilete de intrare la Cameră. Mulți dintre cei ce le obțineau, le vindeau apoi pe un preț destul de bun.

După cum se vede, ședințele parlamentului, așa cum se desfășoară, au ajuns un fel de distracție pentru publicul din București. Dar o distracție care ne costa foarte scump!

Școala și nevasta

Locuitorul August Bower din Lancaster (Statele-Unite) a fost condamnat la 8 zile închisoare, pentru un motiv destul de interesant.

Bower s'a însurat cu o tânără fată de 15 ani. Mireasa era în clasa cincea de liceu. După nuntă bărbatul a interzis nevestei să se mai ducă la școală.

Direcțiunea liceului aflând acest lucru, s'a adresat justiției, cerând să se aplice legea contra persoanelor care împiedică răspândirea culturii. Și soțul respectiv a fost condamnat.

La noi, cine se mai îngrijește de cultura poporului?!

Averea celor 5 gemene

După cum am anunțat, cele cinci fetițe gemene ale soților Dione din Canada au fost angajate pentru un film. Casa de cinema „Fox" a plătit 700.000 franci.

Prin această sumă, averea celor cinci gemene se ridică la trei și jum. milioane franci.

Când s'au născut fetițele, părinții erau cam necăjiți, deoarece se aflau într'o critică stare financiară. Acum însă, familia, e fericită. In primul an părinții au strâns... zestrea pentru cele cinc copile gemene.

Fotografiile regelui

Entuziasmul cu care a fost primit regele George II, în patrie, a putut fi practic verificat prin vinzarea fotografiilor cu chipul suveranului. In Grecia s'au cumpărat în câteva zile peste 800.000 poze ale regelui.

La Atena aproape nu există casă fără o asemenea fotografie.

Portretul regelui George a fost împrăștiat și la sate în numeroase exemplare. Cea mai răspândită fotografie este aceea care-l înfățișează pe suveran în uniformă militară.

Dentistul fără dureri

Ziarele americane vorbesc despre doctorul Leroy Mortman, profesor la universitatea Columbia. Acesta a construit un aparat electric, cu care se pot găuri și trata dinții, fără a se provoca pacientului nici cea mai mică durere.

Experiențele făcute au obținut cel mai bun rezultat.

Noul aparat a fost denumit „dentistul fără dureri" și datorită lui pacienții nu vor mai avea atîta teamă, când se vor duce la dentist.

Dar până va sosi aparatul la noi...

Hramul Sf. Spiridon

Opera de asistență socială în Moldova

Rolul așezămintelor „Sf. Spiridon"

de DR. C. VASILIU
Efor

Eri dimineața a avut loc la biserica „Sf. Spiridon" sărbătorirea hramului.

Din partea eforiei așezămintelor „Sf. Spiridon" au fost de față d-nii: Epitropi ay. N. Bădulescu și dr. Vasiliu, dr. Georges Băileanu, conferențiar universitar, directorul general al așezămintelor, Const. Drăghici, N. Stanciu, prof. dr. Anghel, reprezentantul corpului medical al spitalelor „Sf. Spiridon" etc..

Slujba religioasă a fost oficiată de P. S. S. Grigore Leu-Botoșăneanu, vicarul Mitropoliei, înconjurat de un sobor alcătuit din preoții Negoiță, Gheorghiță, Solomei, Țincoca, Pănțiru și Leu. Răspunsurile au fost date de către corul bisericei conduse de d. prof. dr. Antonin Ciolan.

După oficierea serviciului divin, *d. dr. Vasiliu*, din partea epitropiei așezămintelor „Sf. Spiridon", a rostit următoarea cuvântare:

Astăzi 12 Decembrie se prăznuește de către Biserica ortodoxă ziua Sf. Spiridon, fost Episcop al Trimitundei, trecut în rândul sfinților la anul 347.

Acest sfânt a trăit în insula Cipru, ca proprietar de turme de oi și a fost atât de credincios lui Dumnezeu și în viața lui de toate zilele smerit, evlavios și ertător, încât pentru credința lui pioasă a fost ales Episcop al Trimitundei.

El a luat parte la primul Sinod dela Niceea și la Sinodul din Sardica.

In Iași, capitala Moldovei, cam acum 219 ani, boerul Ștefan Bosie întemeiază o Mănăstire cu hramul Sf. Spiridon. —El conduce Epitropia Bisericii de unde se poate deduce că el a fost și inițiatorul și fondatorul însuși al Epitropiei.—

Primul hrisov domnesc pentru a se face spital la Mănăstirea cea nouă în Orașul Iași a S. Spiridon, este al Domnitorului Moldovei, Constantin Cehan Racovițză, la 1 Ianuarie 1757.— El dărueste moșiile sale și pădurile din Slănicul-Moldovei, spitalelor Sf. Spiridon din Iași, cu toate bogățiile cu care natura a înzestrat aceste regiuni și de pe urma cărora mii de suferinzi își găsesc azi tămăduirea diferitelor boli, în minunatele izvoare minerale și care cu drept cuvânt au făcut din Slănicul Moldovei „Perla Moldovei", „Karlsbadul Românesc".—

Epitropia Generală a Spitalelor Casei Sf. Spiridon, exercită de peste două veacuri în Moldova, cea mai mare operă de Asistență Socială bazată pe doctrina moralei creștine: Iubirea aproapelui și Caritatea.

In Moldova, din ținutul Dorohoiului și până la gurile Dunărei, învățătura moralei creștine, de care erau animați vechii boeri Moldoveni, a semănat pretutindeni cuiburi de alinarea suferințelor pentru cei mulți și nevoiași și astfel s'au creiat spitale ca: „I. Mavromati" la Botoșani „Precista Mare" la Roman, „Pulcheria Ghika" la Hârlău, „Spatarul Dimitrie Borș" la Fg. Frumos, „Frații Mihalache" la Bicești, „Profetul Samoil" la Focșani, „Sf. Spiridon" la Galați, pus o serie întreagă de orfelinate, leagăne, mânăstiri și schituri.

In Iașul nostru drag, leagănul tuturor realizărilor mari ale neamului, dar în acelaș timp și leagănul tuturor suferinților și al mizeriei, se mai găsesc pe lângă monumentalele clădiri de clinici ale Spitalului Central, izvorâte în decursul vremurilor la locul chiliilor de călugări din jurul mânăstirei cunoscute sub denumirea de bolnițe, unde se îngrijeau bolnavii de către călugări, se mai găsesc: „Institutul Gregorian", al lui Grigore Ghika Vodă „astăzi denumit Maternitatea și Spitalul Pașcanu".

Imi fac o plăcută datorie să accentuez realizările mari pe care le-a făcut actuala Epitropie, la Spitalul Pașcanu, datorită spiritului de inițiativă, perseverenței și muncii dezinteresate a medicului Primar al acestui Așezământ, Doctorul Constantin Bart.

Datorită acestui distins medic din serviciu Epitropiei, s'au putut realiza îmbunătățiri în așa fel încît suferinzii, pe lângă o îngrijire științifică și adequată cercetărilor moderne, găsesc un confort și îngrijire părintească, datorită sufletului nobil și caritabil al medicului care se află în fruntea Instituției și de care Epitropia se mândrește.

Prin stăruința sa a obținut cu concursul Epitropiei, înființarea și a unei capele mortuare, ceia ce nu exista încă la Spitalul Pașcanu.— Creștinismul are la bază și cultul morților; acest cult al morților este un act de pio-

Continuarea în pagina II-a

Niciodată
nu se va mai ivi
o asemenea
OCAZIE

CEL MAI VECHI
MAGAZIN DIN ŢARĂ

SIGMUND
PRAGER

CAL. VICTORIEI Nº 9

lichidează cu preţuri
derizorii toate blănurile
din raioanele sale

100.000 bucăţi
Caninuri Lutru, Biberette şi culori fantezii dela Lei 30.— buc.
30.000 bucăţi
Nutriol, Oposette şi Agneau rasé dela Lei 70.— buc.
5000 bucăţi
Oppossum Australian şi Tasmania dela Lei 350.— buc.
5000 bucăţi
Oppossum Scong şi Martre dela Lei 250.— buc.
2000 bucăţi
Scongi natur dela Lei 500.— buc.
Vindem cu preţuri de sacrificiu Ermine, Bisam, Vidre, Biber, Otter de Virginia, Nurci, Poulain şi blănuri gata confecţionate pentru Doamne şi Domni.

AZI la ROXY 2 filme mari premiere în Iaşi

EPISODE un film frumos şi ideal interpretat de celebra Paula WESSELY

Al doilea film Marinari fără voie
cu STAN şi BRAN

Pathe Nathan si Silly Symphonie completează progr.

PICIOARE CALDE
PRIN ŞOŞONI

WIMPASSING

Azi la Sidoli
ABDUL HAMID
(SULTANUL ROŞ)
In roluri principale:
FRITZ KORTNER
şi NILS ALSTER
Al doilea film
CAZACUL şi PRIVIGHETOAREA
interpretat de Ivan Petrowitch şi celebra Jarmila Novotna
Complectare:
JURNAL SONOR FOX

Cinema Phönix
ASTAZI se reprezintă
HEIDELBERGUL DE ALTA DATA
O realizare ce ne readuce pe ecran viaţa oraşelului universitar.
Al doilea film
Zeii se amuză
cu Willy Fritsch, Adelle Sandrock şi Paul Kemp

Aparate de Radio
Columbia
Senzaţia sezonului 1936
La mag. PHOENIX
STR. LĂPUŞNEANU 44
Vinde şi în rate lunare

Ce sunt fricţiunile

Invăţăminte pentru public

Răcelile sau gripa sunt ciuma noastră.

Metodele de combatere sunt multe: unii introduc în corp cantităţi mari de alcool; alţii iau diferite hapuri fără socoteală. Ambele mijloace păcătuesc prin aceea că slăbesc organismul şi contribue la degenerarea omului.

De multă vreme lumea şi-a pus întrebarea cum luptăm contra gripei, nevralgiilor, răcelii—fără a ne zdruncina organismul.

O serie de fabricanţi de surogate au înţeles să profite de succesul enorm al fricţiunii „DIANA" Franzbranntwein şi crezând că este suficient să inducă lumea în eroare pe calle de reclame pompoase sau alte căi neloiale—oferă publicului imitaţiuni ce nu conţin nimic la bază, lipsite de orice eficacitate.

Sfătuim publicul consumator să se ferească de surogate ce au invadat piaţa comercială de după războiu, ele fiind de niciun folos practic. CINE LE CUMPĂRĂ, ARUNCĂ BANII AFARĂ. In ţări civilizate ca Franţa, Anglia, Polonia, Cehoslovacia, Austria, Bulgaria, Ungaria şi Romănia a devenit arhicunoscută parola: CONTRA GRIPEI ŞI RACELII CUNOSCUTA FRICŢIUNE „DIANA" Franzbranntwein. Lucru firesc, pentru că e singura fricţiune ce are la bază menthol. Mentholul este astăzi foarte răspândit şi recomandat de unanimitatea medicilor din toată lumea, încât a devenit indispensabil omului ca lumina, apa sau aerul.

Intotdeauna — şi în special acum când bântue răcelile — se recomandă omului ce poartă grija sănătăţii sale şi a familiei, să facă de 2 ori pe zi fricţiuni cu „DIANA" Franzbranntwein.

O fricţiune cu „DIANA" Franzbranntwein bine şi regulat făcută, constitue cel mai bun scut în lupta pentru existenţă şi conservarea sănătăţii.

Rugăm reţineţi recomandarea noastră şi ţineţi minte că nu orice se vinde sub formă de fricţiune, vă poate ajuta la însănătoşire şi refuzaţi cu insistenţă surogatele ce eventual vi se oferă. Cereţi — şi sfătuiţi prietenii şi cunoscuţii dv.—să ceară numai originalul „DIANA" Franzbranntwein de care se serveşte întreaga omenire de aproape cincizeci ani, observând ca fiecare sticlă să fie prevăzută cu plomba purtând incripţia Diana.

3 din cele 5
Câştiguri de câte 1 MILION ale clasei 1-a, au fost câştigate de colectura
GHEORGHE STANOIU
PREFERATA DE TOATA ŢARA ROMANEASCA
UN MILION Matca No. 33.432 S. I câştigător A. Herţ din Bucureşti
UN MILION Anexa No. 188.369 S. I „ I. Pârcălăbescu din Giurgiu
UN MILION Anexa No. 188.369 S. II „ F. Diaconu din Potcoava-Olt
Iată dovada netăgăduita că numai la Colectura Gh. Stănoiu,
se câştigă milioane la toate clasele
CU 400 LEI Şi Dvs. veţi deveni milionar
Cumpărând un loz la la tragerea cl. II din 15 Dec. 1935
Sucursala Iaşi, Piaţa Unirei Nr. 17

O manifestare colegială

a Sindicatului alimentar

Comercianţii alimentari din Iaşi au serbătorit ieri pe preşedintele lor d. Spiridon Critico cu ocazia zilei sale onomastice.

La ora 4 p. m. a avut loc la sediul Sindicatului, o şedinţă festivă prezidată de d. Manase Sternberg, după care membri în corpore s'au transportat la locuinţa d-lui Critico pentru a-i face o manifestaţie de simpatie.

La serbătorire au luat cuvântul d-nii M. Sternberg vicepreşedinte al Sindicatului, d. Stănică Cojocaru în numele cârciumarilor ieşeni, d. Lazăr Climer din partea brutarilor din Sindicatul alimentar, d. Marin Ionescu în numele comercianţilor de zarzavaturi şi fructe, Ştefan Gavrilaş şi M. I. Zalman din partea cafegiilor, M. Zaidman din partea mezelarilor, avocat Em. Şturm şeful contenciosului Sindicatului, Segal în numele secretariatului, Ion Popescu, M. Reischer, Krigman etc.

Vorbitorii şi-au exprimat simpatia faţa de preşedintele lor.

Tuturor le-a răspuns d. Sp. Critico, mulţumindu-le pentru dragostea exprimată.

Zel.

Balul „Armoniei"

Societatea „Armonia" persoană juridică, de ajutor reciproc, organizează un frumos bal în saloanele Orfelinatului Evreesc, în seara de 14 Decembrie.

Saloanele vor fi frumos decorate în stil oriental, iar orchestra fraţilor Sigaliy va delecta publicul. Bazarul va constitui o surpriză.

Un public select şi-a anunţat participarea la primul bal cu care se începe petrecerile din iarnă aceasta.

Se prevede un frumos succes.

Din viaţa lui Vlad Cuzinsky

(Continuarea din pag 1-a)

sedintele societăţii vânătoreşti *Vidra*.

Nu trebuie uitat că Vlad Cuzinschi a fost pasionat vânător. — şi chiar în primul an al boalei sale, părăsi patul pentru a lua parte la o vânătoare organizată de societatea Vidra.

Pe urmele acestei pasiuni i-a rămas lui Vlad Cuzinschi un câne credincios pe care îl iubi şi îl îngriji ca pe un bun frate. Cât timp încă putea părăsi patul, Vlad îşi plimba câinele, în grădina Teatrului Naţional. Dar veni paralizia—şi din acel moment câinele era în permanenţă culcat la picioarele stăpânului.

Şi Vlad făcea sforţări şi la rândul său îşi mângăia câinele.

Când moartea surveni, câinele o simţi şi el, şi numai în acea clipă părăsi patul bunului său stăpân.

A fost un prieten care nu l'a părăsit pe Vlad Cuzinschi nici o clipă. DAN

Marele comic din filme
FELIX BRESSART
IN PERSOANĂ
şi ansamblul său vienez
va juca O SINGURĂ ZI
JOI 19 DECEMBRIE
LA SIDOLI
într'o superbă comedie muzicală. — Preţurile locurilor foarte populare. — Reţineţi bilete la casă.

Iosef Schmidt la Iaşi

Vizita marelui tenor la redacţia „Opiniei"

Eri spre seară am avut o plăcută surpriză: vizita la redacţia noastră a celebrului tenor *Iosef Schmidt*, care după cum se ştie, va da un concert în localitate, Sâmbătă seara la Teatrul „Sidoli".

Ni l'am închipuit pe Schmidt, cam distant, rezervat şi mândru, aşa cum sunt în genere celebrităţile. Marele tenor a dezmintit însă din prima clipă această impresiune. Schmidt e foarte amical, afabil, comunicativ. Vorbeşte curent româneşte, căci după cum se ştie e născut într'un sat din judeţul Storojineţ (Bucovina) şi a locuit mulţi ani în Cernăuţi.

Schmidt se află acum în turneu de concerte prin România. El vine dela Paris, unde a cântat recent în cadrul unui concert simfonic dirijat de maestrul George Enescu. Anterior, cu prilejul unei festivităţi dela Viena, Schmidt a cântat şi în faţa Reginei Maria, care l'a apreciat în chip deosebit.

Acum, renumitul tenor vine pentru prima oară la Iaşi. A descins înainte cu două zile, întrucât vrea să cunoască oraşul şi pe ieşeni.

A fost recunoscut imediat (dealtfel nu e de mirare) şi multă lume îl urmărea pe străzi, privindu-l cu un amestec de curiozitate şi simpatie.

Sâmbătă seara cu siguranţă Schmidt va întări această simpatie cu vocea sa caldă şi melodioasă.

Concertul său este aşteptat ca unul din marile evenimente artistice ale sezonului.

Dela Iaşi, tenorul pleacă în Polonia, unde va concerta la Varşovia şi la Vilna.

Deacolo se va duce direct la Londra spre a turna primul său film în limba engleză.

Apoi probabil va lua drumul spre America de unde a primit până acum mai multe oferte de angajament.

Pentru moment însă îl avem la Iaşi şi să profităm de această ocaziune.

x Dr. Brener *specialist mamos*, boli de femei. Cons 2—6 d. m. în str. Banu

Publicaţii ieşene

Almanahul ziarului „Politica"

Maine apare „Almanahul ziarului „Politica".

D-l L. Paul se adresează cititorilor într'o prefaţă din

D. L. PAUL

care extragem următoarele cuvinte:

„Pe lângă materialul calendaristic, am căutat ca cititorii să găsească desbătute toate problemele de actualitate şi în special cele care preocupă mai îndeaproape pe ieşeni.

Am ilustrat calendarul cu numeroase clişeie, pentruca lucrarea să fie cât mai frumoasă.

Nu încerc să compar „Calendarul „Politicii" cu al „Dimineţii" sau al „Universului".

Dar pentru mijloacele tehnice ale Iaşului şi pentru preţul infim fixat acestui calendar, cititorii vor aprecia că am realizat tot ce a fost posibil, neprecupeţind nici un sacrificiu".

Intr'adevăr, colegul nostru d. L. Paul, a realizat o lucrare frumoasă.

Concertul fanfarei Reg. 2 Transmisiuni

Amintim ieşenilor că Duminică 15 Dec. ora 10 a. m. are loc pe scena Naţionalului ieşan, concertul simfonic al fanfarei Reg. 2 Transmisiuni.

Va fi foarte interesant pentru melomanii Iaşului, socotind că este primul concert de fanfară. Asemenea concerte se obişnuiau acum 15 ani când aveau loc sub bagheta fostului Capel-Maistru Vlăduţă.

Un program bine alcătuit din mari compozitori clasici, va dovedi valoarea fanfarei Reg. 2 Transmisiuni.

Nu ne îndoim că succesul moral şi material va întrece aşteptările.

x CONFERINŢĂ.—Domnul *Prof. Dr. Nicolae Minovici*, directorul Institutului de Medicină Legală din Bucureşti, va ţine *Duminică 15 Dec. ora 5 p. m.* o conferinţă în Aula Universităţii, intitulată *„Distrugerea omenirii prin alcool"*. Fiind cunoscută personalitatea conferenţiarului şi însemnătatea socială a problemei, toţi intelectualii Iaşului sunt invitaţi să asiste.

Dureri de cap, gripă, guturai
combate DALIN
cel mai bun antinevralgic

Opera de asistenţă socială în Moldova

(Continuarea din pagina I-a)

zitate şi mulţumim lui Dumnezeu că ne-a ajutat să-l putem realiza.

La Galaţi Spitalul Sf. Spiridon de sub conducerea pricepută şi energică a Doctorului Bazgan, este o adevărată Meca a tuturor suferinzilor.

La Spitalul Precista Mare din Roman, în urma stăruinţelor d-lui Ministru Victor Iamandi şi cu concursul nepreţuit al D-lui Ministru Costinescu, s'a transformat în mod radical spitalul, construindu-se 36 de rezerve, pentru bolnavii de Cl. I şi un Pavilion de Izolare pentru contagioşi, pus la dispoziţia Serviciului Sănitar al acelui Oraş, care era lipsit de orice asistenţă sanitară în cazuri de epidemii.

Spitalul, în curând îşi va deschide larg porţile; şi chiar în prezent, deşi lucrările de amenajare nu sunt încă terminate, 3 saloane şi sala de Operaţie funcţionează permanent şi stau la îndemâna suferinzilor, datorită muncii şi talentului unui alt bun creştin, Doctorul Fălcoianu, căruia actuala Epitropie i-a încredintat acest post de înaltă răspundere, pentru a seconda pe medicul Primar Director al acestui Spital. Doctorul Petre Nicolăescu, suflet distins şi bunătate personificată.

In ceiace priveşte clinicile spitalului Central, cu toate vicisitudinele timpurilor şi deficite'or rezultate de pe urma expropierei, ele şi-au continuat activitatea cu acelaş lux care rivalizează cu orice sanatoriu şi cu o afluenţă din ce în ce mai mare. Clinica II-a Chirurgicală, de sub conducerea D-lui Profesor Doctor I. Tănăsescu, este nucleul chirurgiei Moldoveneşti.

Nicăeri ca aici nu se potriveşte mai bine proverbul românesc că „omul sfinţeşte locul".

Clinica III-a Terapeutică, de sub conducerea profesorului Enescu, formează nucleul principal al medicinei interne; aci bolnavii, pe lângă tot confortul dorit, găsesc o căutare ştiinţifică, care poate rivaliza cu oricare alt spital din capitala ţării.

Secţia de Puericultură şi Clinica Infantilă, stau în fruntea serviciilor Aşezămintelor noastre.

Profesorul Graţoloki, fost Epitrop General al Casei, quintesenţa corectitudinei şi a omului devotat ştiinţei, pentru binele public, ilustrează morala creştină prin altruismul, abnegaţia şi devotamentul său.

Nu pot trece cu vederea Serviciile D-lor Profesori Petruş Nicolescu, Mironescu Ballif, Puşcariu, Radu, etc. — precum şi serviciul de primire şi triaj al bolnavilor, care complectează în cea mai largă măsură, balsamul alinător, care se revarsă asupra celor mulţi şi suferinzi.

Din statistica noastră rezultă că în cursul acestui an, până la 1 Septembrie, s'au consultat numai la Spitalul Centrul 17,951 bolnavi, deci cu 1.354 mai mult faţă de anul trecut. Totalul bolnavilor internaţi în Spitalul Central a fost de 6954, deci iarăşi 400 bolnavi mai mulţi ca anul trecut.

Din aceştia au fost internaţi şi trataţi gratuit 5.690 şi anume: bolnavi internaţi şi trataţi gratuit 2.645, bolnavi internaţi cu plată şi cărora la expirarea de zece zile plătite li s'a acordat gratuitate, pentru a mai rămânea în spital până la vindecare 1.625; bolnavi internaţi cu plată pe 10 zile şi cărora li s'a acordat reduceri pentru a mai rămânea în spital până la vindecare, 1.420.

Prin urmare, cu toate că Epitropia, în urma expropierei, a fost grav lovită în drepturile ei, şi sleită de venituri, totuşi, pe principiul moralei creştine şi în baza legatelor testamentare, a acordat un procent de 86 la sută gratuităţi, suferinzilor nevoiaşi, înlăturând pe cât posibil sanatoriile particulare, puse la îndemână numai celor bogaţi.

Din cele expuse, sunt mai îndrituit să închei cuvântarea mea cu cele ce am spus şi anul trecut, adică:

Că în credinţa mea desăvârşită în Dumnezeu cel atotputernic, am ferma convingere că toate aceste grele încercări sunt trecătoare şi Sf. Spiridon, al cărui hram îl prăznuim astăzi, va veghea ca Instituţia care-i poartă numele, să poată eşi triumfătoare pentru atingerea înaltului scop pentru care a fost creiată: umanitarism şi pietate creştină.

*

După solemnitate a urmat în curtea spitalelor Sf. Spiridon împărţirea de ajutoare nevoiaşilor din oraşul şi judeţul nostru. ajutoarele împărţite se cifrează la sumă de 100.000 lei.

Totodată epitroptă a alocat o sumă importantă pentru înfometaţii din Basarabia.

I. LUCA

Pe orice masă de daruri să nu lipsească **NIVEA**

Cu Nivea produceţi bucurie! Fie pasta de dinţi Nivea, săpunul Nivea, sau săpunul de copii Nivea, cum şi orice produs „Nivea" oricând, pentru cel ce primeşte va fi o deosebită plăcere, fiindcă din cadoul Dv. are şi un folos. Produsele Nivea sunt într'adevăr bune şi eftine.

Crema Nivea: Lei 16.— — 72.—, Pasta Nivea: un tub mare Lei 22.—, Săpunul „Nivea„ pentru toaletă şi copii Lei 26.—, Săpun Nivea pentru baie Lei 42.—
Beiersdorf & Co. S.A.R., Braşov, Strada Iuliu Maniu 39

Reîncepe presiunea fiscală

Peste 100 imobile vor fi scoase în vînzare la Iaşi

Fiscul, nesatisfăcut de mersul încasărilor în oraş şi judeţ, a dat acum în preajma Serbătorilor o nouă serie de dispoziţii pentru intensificarea încasărilor; şi perceptorii au reînceput să cutreere casele contribuabililor, ameninţând cu sechestre şi scoateri în vânzare.

Sute de contribuabili au fost în ultimele zile sechestraţi pentru diverse restanţe şi s'au fixat termene de scoatere în vânzare a averilor mobile.

Situaţia aceasta se rezumă la acei cu restanţe mici, din cursul acestui an, sau cel mult din anul trecut.

Pentru contribuabilii cu restanţe mari, pe 3-4 ani de zile, dosarele au fost înaintate contenciosului Administraţiei urmând a se scoate în vânzare imobilele.

O serie din aceste dosare au şi fost înaintate Tribunalului.

Pentru începutul anului viitor, sunt puse pe rol pentru a fi scoase în vânzare pentru datorii fiscale, peste 100 imobile din Iaşi.

Ieşenii se pot bucura de surpriza ce li se pregăteşte pentru noul an, de către organele fiscale. *des.*

O expunere programatică

a „Avangardei frontului românesc"

Aseară s'a ţinut o consfătuire a tineretului din „Frontul românesc" de la Iaşi, cu delegaţi din oraşele Moldovei.

A prezidat *d. dr. Nicolae Astratini* şeful tineretului vaidist din Iaşi. După cuvântarea d-sale introductivă, a vorbit d. *Virgil Gavrilescu* conducătorul tineretului vaidist din Moldova.

D. Gavrilescu a făcut o amănunţită expunere programatică, spunând între altele că, până astăzi educaţiunea tineretului a fost necompletă. S'a dat prea mare atenţie elemntului fizic, în dauna elementului intelectual. Astăzi tineretul trebue să înveţe; să fie pregătit serios, pentru a da ţării clasa diriguitoare de mâne. Trebue curmat sistemul de a face din tineret agenţi electorali.

Îndeamnă la muncă constructivă şi cinstite, în interes naţional.

D. Gavrilescu a încheiat, exprimând devotamentul tineretului pentru M. R. Regele Carol II.

Mai vorbesc d-nii Roman Filimon, Ionescu Teodor, Remizowschi, Dângă, Grigoriev, Gheorghiţă, Dron. etc.

Se hotăreşte înfiinţarea unui cerc de studii; iar la urmă se expediază telegrame către d-nii Al. Vaida-Voevod, V. Tilea şi D R. Ionitescu.

Pedepsirea pitarului

care a vîndut pîne... cu sticlă

D. Ionel Frühling, autor de primar, a dispus închiderea pe cinci zile a brutăriei Leibovici din str. Anastasie Panu, pentrucă într'o pâne s'a găsit o bucată de sticlă.

D. Fruhling a declarat că toţi cetăţenii care vor găsi impurităţi în pâne, să-i reclame direct d-sale, pentru a lua măsuri.

Dac'ar veni toţi care au de reclamat,... n'ar avea loc în primărie!

Note

Cuvîntarea din Cameră

a d-lui prof. Petre Andrei

D. prof. Petre Andrei, fost ministru, însărcinat de conducerea partidului naţional-ţărănesc, a rostit un mare discurs la Cameră, răspunzând d-lui Goga cu privire la concepţia statului ţărănesc.

Nu vom analiza în aceste puţine rânduri, cuvântarea distinsului profesor al Universităţii noastre, ci voim numai să subliniem două fapte ce s'au desprins elocvent din discursul d-lui prof. P. Adrei şi anume: pregătirea intelectuală a vorbitorului şi stilul academic în care şi-a dezvoltat răspunsul.

În parlamentul nostru, suntem obişnuiţi cu şedinţe zgomotoase, când deputaţii îşi aruncă reciproc invective care scoboară prestigiul parlamentarismului.

Cuvântarea d-lui prof. Petre Andrei a schimbat atmosfera din Cameră şi a ridicat dezbaterile la un nivel academic.

Expunerea d-lui prof. Andrei a fost viu aplaudată de pe băncile naţional-ţărăniste şi înregistrată cu satisfacţie de adepţii principiilor democratice.

Iată de ce subliniem cuvântarea d-sale; şi alături de felicitările ce le-a primit din partea conducerii partidului din care face parte, i le adresăm şi pe ale concetăţenilor d-sale. C. VLAD

DI. P. ANDREI

Menstruaţii dureroase? Luaţi Noval.

O expunere programatică

a „Avangardei frontului românesc"

Aseară s'a ţinut o consfătuire a tineretului din „Frontul românesc" de la Iaşi, cu delegaţi din oraşele Moldovei.

A prezidat *d. dr. Nicolae Astratini* şeful tineretului vaidist din Iaşi. După cuvântarea d-sale introductivă, a vorbit d. *Virgil Gavrilescu* conducătorul tineretului vaidist din Moldova.

D. Gavrilescu a făcut o amănunţită expunere programatică, spunând între altele că, până astăzi educaţiunea tineretului a fost necompletă. S'a dat prea mare atenţie elemntului fizic, în dauna elementului intelectual. Astăzi tineretul trebue să înveţe; să fie pregătit serios, pentru a da ţării clasa diriguitoare de mâne. Trebue curmat sistemul de a face din tineret agenţi electorali.

Îndeamnă la muncă constructivă şi cinstite, în interes naţional.

D. Gavrilescu a încheiat, exprimând devotamentul tineretului pentru M. R. Regele Carol II.

Mai vorbesc d-nii Roman Filimon, Ionescu Teodor, Remizowschi, Dângă, Grigoriev, Gheorghiţă, Dron. etc.

Se hotăreşte înfiinţarea unui cerc de studii; iar la urmă se expediază telegrame către d-nii Al. Vaida-Voevod, V. Tilea şi D R. Ionitescu.

Şezătoare ceferistă

În sala frumos pavoazată a societăţii culturale a atelierelor c. f. r. Nicolina, a avut loc o reuşită şezătoare, sub înaltul patronaj al d-lui insp. al Atelierelor c. f. r. ing. E. Mitescu.

La reuşita acestei şezători şi-au dat nepreţuitul lor concurs d. ing. L. Norz, preşedintele activ, d. prof. I. Nosec de la Academia de Muzică în calitate de conducător al secţiei muzicale şi d. ing. Iasinsk, concert—maestru, care sunt şi fondatorii acestei instituţii culturale ce are frumosul scop de a contribui la ridicarea nivelului cultural şi moral al lucrătorilor ceferişti.

Orchestra şi corul societăţii de sub conducerea d-lui prof. I. Nosec, a executat bucăţi populare din cei mai de vază compozitori români.

Au urmat apoi recitări, demonstraţii sportive etc.

Un fapt care desigur merită a fi relevat, este că toate sumele realizate de pe urma acestor şezători, vor servi pentru mărirea fondului de ajutorare a copiilor lucrătorilor săraci, cu ocazia pomului de Crăciun. L. C.

Dela organizaţia sionistă

Organizaţia Sionistă Iaşi, atrage atenţiunea publicului evreesc, că nu are nici o legătură cu conducerea publicaţiei intitulată „Evreul" şi ca atare, persoanele care se prezintă în numele acestei publicaţiuni soliciând bani sub diferite forme, *nu angajează* mişcarea sionistă din Iaşi.

Totodată, Organizaţia Sionistă atrage atenţiunea opiniei publice evreeşti din localitate, asupra colectelor făcute pentru Fondul „Tel Hai" care nu se află sub controlul Organizaţiei Sioniste şi care nu serveşte decât pentru inducerea în eroare a populaţiei evreeşti.

O întrunire

a organizaţiilor profesionale

pentru discutarea problemelor muncitoreşti

Frontul comun al organizaţiilor profesionale, creiat ad-hoc pentru combaterea ante-proectului legei meseriilor, şi-a început activitatea.

La ultima şedinţă a comitetului, ţinută la Camera de Muncă, s'a hotărât ca prim început, o mare întrunire publică de protest.

Întrunirea va avea loc în sala „Phönix" Duminica 15 Decembrie la ora 10 dim.

La această întrunire, în afară de combaterea ante-proectului, se va pune în discuţie modul de salarizare a muncitorului în raport cu scumpetea vieţei; chestiunea şomajului, a protecţiei muncii etc.

Vor lua cuvântul toţi fruntaşii vieţei muncitoreşti din localitate.

CADOUL cel mai nimerit este un loz numai dela marea norocoasă colectură

HERMES

Str. Lăpuşneanu No. 45
„ Anast. Panu No. 29

TRAGEREA LA 15 DECEMBRIE 1935

Agenţii Socola şi Trg. Cucului

Un milion la loterie e frumos,... dar fără sănătate?

Cei cari au urmărit la această rubrică seria de cărţi poştale pe care le-am reprodus în fac-simile, au putut să-şi dea seama de imensul succes înregistrat de preparatul Gastro D. printre pacienţi. Un medicament nu e un articol de lux, rezervat unei clase sociale. Destinul lui e să circule, să se popularizeze, fiindcă şi sănătatea e un bun la care toţi avem dreptul. Iată deci am dat nume şi adrese uşor contro'abile, spre a permite tuturor acelora cari suferă, să se informeze direct şi să afle cu o clipă mai devreme, vindecarea suferinţelor lor. E cea mai mare bucurie pe care o putem avea.

Se înţelege că nu am făcut decât să spicuim printre sutele de scrisori de mulţumire pe care le posedăm. Nu le putem reproduce pe toate. Dar din aceste câteva, un lucru pe care lumea medicală o ştie de mult în toate afecţiunile aparatului digestiv, fie că e vorba de stomac, duoden, intestine sau de ficat, preparatul Gastro D., acţionând direct asupra cauzei bolii care rezidă în turburări ale sistemului nervos central şi periferic, dă rezultate într'adevăr miraculoase. Pe lângă aceasta, preparatul Gastro D., prin regularizarea funcţiunilor sistemului nervos, are un efect calmant asupra întregului organism, înlătura insomnia şi aduce uşurări înbucurătoare în toate maladiile nervoase.

Farmaciei Thoiss, Calea Victoriei 124, Bucureşti, care trimite la cerere acest produs contra lei 130 flaconul, îi revine meritul de a fi lansat preparatul Gastro D. la noi în ţară şi de a se strădui fără preget pentru răspândirea lui printre miile de suferinzi, spre cea mai mare mulţumire a tuturor.

Informaţiuni

x Concertul de datini, anunţat pentru seara zilei de 20 Decembrie, sub conducerea d-lui prof. C. Baciu, *nu va mai avea loc*, din pricina măsurilor luate de Serviciul Sanitar local.

Concertul se va da după Sărbători, cu un program schimbat.

x STUDENŢEŞTI. — Noul comitet al asociaţiei studenţilor creştini se compune din dd. Todose preşedinte; D-nii Remus Ţincoca şi Stahu vice preşedinţi; Dl. Ilarion Cosciug secretar general.

Casier D-nii Monoranu şi Stăet; secretar de şedinţă Ioachimov; iar D-nii Niţu şi Gheorghe Mihai cenzori.

x Membrii organizaţii *„Liget Naţional-Corporatistă"* din Iaşi, întrunindu-se astăzi, au hotărât să urmeze în acţiunea lor întocmai indicaţiunile date de Preşedintele acestei ligi d. *Profesor Mihail Manoilescu.*

x *Activitate Femenină C. F. R.*—Secţia Femenină de pe lângă Casa Culturală şi sportivă C. F. R. „A. D. Xenopol" organizează pentru seara de 26 Decembrie (a doua zi de Crăciun) *o serată dansantă* în saloanele de la Râpa Galbenă,

Orchestră excelentă, bufet bine asortat.

Toate membrele precum şi persoanele ce simpatizează cu această societate, sunt rugate să nu lipsească.

x CERCUL INGINERILOR invită pe toţi membrii săi la agapa anuală care va avea loc în ziua de Sâmbătă 14 Decembrie ora 9 seara în restaurantul Şcoalei de Menaj din str. Carol.

Sunt rugaţi să ia parte toţi inginerii înscrişi sau neînscrişi în Cerc, cu Doamnele, soţiile Domniilor lor.

Costul tacâmului de 120 lei se va achita anticipat la cassieria Cercului în str. Buzdugan 3.

x D. Ştefan Creţu din Calea Gălăţii, a cerut să fie divorsat de soţia sa Adela, pe motive de neînţelegere.

x D-na Geta Iarca din Bucureşti a făcut apel la Tribunal în contra hotărârei judecătoriei 1 Urban prin care d. Eduart Sculy Logotetidis din Iaşi a fost condamnat la o lună închisoare pentru reaua administrare a succesiunei Esmeralda Sculy.

D-na Geta Iarca cere ca pârâtul să fie condamnat şi la despăgubiri civile.

Tribunalul a fixat termen de judecată.

x D-na Maria Genoi născută Băncilă, din str. Zlataust, a cerut Tribunalului să fie despărţită de soţul ei d. Const. Genoiu.

Deasemeni a cerut ca acesta să fie obligat şi la plata unei pensii alimentare.

x Cabinetul de instrucţie a clasat dosarul neregulilor ce se imputau d-lui Dumitru Anania, fostul primar al Comunei Gropniţa.

x PROCESUL GH. VINTEA.— Procesul dramei familiare al cărei erou este fostul perceptor Gh. Vintea, se va judeca la Curtea cu juraţi în seziunea din Ianuarie 1936.

Gh. Vintea care se află arestat la Galata, urmează a fi adus la grefa Curţii pentru a-şi fixa martori şi apărători.

x *Reclamaţiuni pentru distrugere.*— D-na Elena Alexandrescu din Şos. Naţională, a reclamat parchetului pe d-nii Const. Filoti şi A. Iorga din Str. Pavilioanelor 2, acuzaţi de distrugere. Aceştia ar fi intrat în proprietatea reclamantei distrugându-i mai mulţi pomi fructiferi.

O reclamaţie identică a fost introdusă de d. V. Lişman din Pd. Iloae în contra lui Gh. şi V. Mairan din acea localitate.

x Parchetul a trimis în judecată pentru rebeliune pe fraţii Andrieş, Ababei, Stârpu şi Aftene din comuna Bucium.

Aceştia au pătruns în mod samavolnic pe proprietatea obştei, ridicând în mod forţat producte ce nu le aparţineau.

x D. Gheorghe Franck din str. Iarmaroc 17, mulţumeşte pe această cale d-lui N. O. Mărgărint preşedintele Camerei de Muncă precum şi întregului comitet de conducere al acestei instituţii, pentru ajutorul material ce i s'a acordat spre a-şi breveta o invenţie.

Mulţumire publică

Dragostea completă dezinteresată, precum şi devotamentul depus pentru salvarea soţiei mele, mă obligă şi pe această cale, să aduc nu numai o simplă mulţumire publică, ci şi asigurarea recunoştinţei, ce o păstrez Domnilor Doctori: Prof. *Bălteanu, Alexa,* D-nei Dr. *Franck* precum şi D-lor Interni: D-ra Andriescu, D-nii Popovici, Mardare, Gramadă, Corciova etc. Nu voi putea să uit nici odată, tot ceia ce-au făcut aceşti oameni, pentru mine.

CONST. SAVA
artist T. N. Iaşi

HEMOROIZII

nu sunt neplăcuţi numai prin durerile pe cari le provoacă, ci pot avea şi

URMĂRI GRAVE

CEI care suferă de hemoroizi într'un stadiu înaintat, au des hemoragii ale intestinului gros. Cauza acestor hemoragii sunt rănirile din partea terminală a acestui intestin, provocate de scaunul anevoios. Vasele de sânge ale intesinului gros sunt iritate, formând o cale veşnic deschisă microbilor, cari pot astfel să pătrundă în întregul organism. Pierderile acestea de sânge pot fi evitate, având grijă de uşurarea scaunului. In acest scop, ARTIN este cel mai indicat. In caz de nevoe se vor lua 2-3 drageuri ARTIN înainte de culcare. Dimineaţa ele vor provoca un scaun absolut normal. Pentru bolnavii de hemoroizi, ARTIN este purgativul ideal.

ARTIN produce un scaun lesnicios.
Preţurile: Lei 21, 36, 97

ARTIN

UN PRODUS AL FABRICEI DR. WANDER S. A.

Informaţii

x Cu bani puţini veţi cumpăra cele mai alese atenţii de Sft. Sărbători numai la Parfumeria „ELEFANT" Iaşi strada Cuza Vodă 62. 5

x Părinţi! Păziţi-vă copiii contra scarlatinei, întrebuinţând Preventivele Werner: *Oleiul preventiv şi gargara Phenoxil* sau *Soluţia Milne.* Preparatele Farmaciei Werner—Iaşi.

x COCS DE SILEZIA a sosit la magazinul de ferărie Fraţii Goldenberg str. I. C. Brătianu 122.

x D. *Dr. M. Colpacci* însănătoşindu-se complect, şi-a reluat consultaţiile în cabinetul d-sale din str. Socola No. 32 (colţ cu str. Nicolina).

x Noutăţi literare şi ştiinţifice sosesc zilnic la Cartea Românească, librăria preferată a publicului ieşan.

x *Dl. Dr. Rosenblatt* consultă zilnic în str. Lăpuşneanu 18 pentru boli de inimă şi plămâni.

APARTAMENT, 3 camere, parchet, teracotă, baie. Cişmeaua Păcurari, 10. Adr. A. Scriban, str. Manolescu, 4.

DE ÎNCHIRIAT apartamente libere imediat: Iaşi Piaţa Cuza Vodă 3, p rtăvălie; str. Arcului 17 mai multe apartamente p. locuinţă sau prăvălii; str. Alexandri 5 mai multe apartamente p. locuinţă; strada Zugravilor 19 idem, str. Brătianu 125, idem; Piaţa Cuza Vodă 3, Hotelul Continental complect renovat şi amenajat. Informaţiuni: str. Alexandri 3.

SCAUN ANEVOIOS

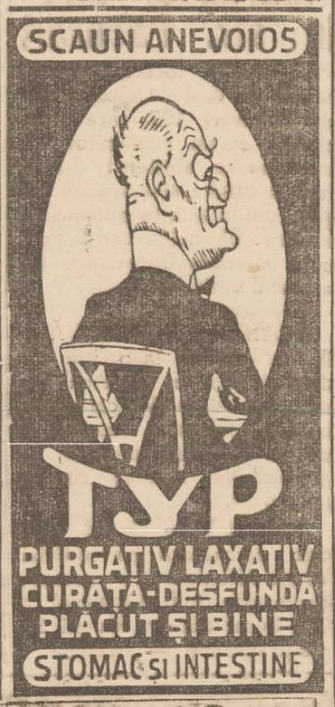

TYP
PURGATIV LAXATIV
CURĂŢĂ-DESFUNDĂ
PLĂCUT ŞI BINE
STOMAC şi INTESTINE

Soţoni Galoşi Quadrat Riga

A SOSIT

tenorul mondial
Regele Cântăreţilor

IOSEPH SCHMIDT

pentru

MARELE CONCERT

de Sâmbătă 14 Decembrie ora 9 jum. seara

LA SIDOLI

Noval

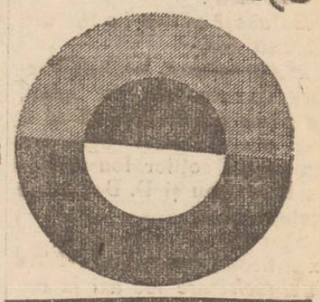

INGELEN RADIO

1936

Cu ultimile perfecţionări tehnice, uşile batante de rezonanţă, selectivitate neîntrecută pe toate lungimile de unde, tonalitate reală graţie renumitului difuzor Körting, eleganţă satisfăcând orice exigenţe.

Fraţii Hirschensohn
Str. Ştefan cel Mare No. 2

Doamna
Dr. C. Parhon Ştefănescu
Medic Primar al Spit. Socola
Boale nervoase şi ale glandelor cu secreţiuni interne
Consult. 2—4 p. m.
Strada I. C. Duca No. 16
(fostă Muzeloi)

A SOSIT
Untură de Peşte
proaspătă dela cea mai mare casă HEINRICH MAYER, importat direct
de Farmacia Dr. D. Beceanu
La cerere se prepară iodoferat, cu iosfor, mercur.

ULTIMA ORĂ

Asistenţii universitari

şi cazul dela „Maternitatea"

Asociaţia asistenţilor dela facultatea de medicină din Iaşi, întrunită spre a discuta cazul dela „Maternitatea", a întocmit o moţiune, prin care afirmă că la acest spital domnea o atmosferă încordată. In această atmosferă s'a produs gestul fatal al regretatei doctoriţe Elvira Gârneaţă.

Moţiunea încheie astfel:

Asociaţia asistenţilor instituieşte o comisiune compusă din d-na Dr. Buţureanu, dr. Hurmuzache, dr. Alexa, dr. Lucrescu şi dr. Franche, care este însărcinată să adune materialul informativ amănunţit asupra situaţiei de la „Maternitate", pentru a-l prezenta comisiunilor de anchetă.

Face un călduros apel la întreg fostul şi actualul personal medical subaltern al „Maternităţii", să se prezinte acestei comisiuni personal sau în scris, pentru a da informaţiuni. Comisiunea funcţionează zilnic între orele 9-12 a. m. în localul clinicei I-a chirurgicale la Spitalul Sf. Spiridon.

Un monument la Orhei

pentru Vasile Vodă Lupul

Un comitet de iniţiativă a hotărît să ridice la Orhei un monument voevodului Vasile Lupu, care a avut strînse legături cu acel oraş.

S'a alcătuit şi un comitet de patronaj, în frunte cu d-nii N. Iorga, I. Inculeţ, mitropolitul Gurie, etc. Zilele acestea se va stabili cum şi unde să se construească statuia.

S'a restaurat Constituţia

în Egipt

Regele Fuad al Egiptului a semnat decretul pentru repunerea în vigoare a Constituţiei din 1923. In urma acestei decizii, guvernul egiptean n'a mai demisionat.

Autorităţile britanice şi-au dat consimţimântul, — spre a evita noui tulburări.

Informaţiuni

x CONTRAVENŢII — Autorităţile poliţieneşti din localitate, au încheiat procese verbale de contravenţie la regulamentul orarului de muncă, — comercianţilor Samoil Solomon din str. Vasile Lupu 115 şi Huna Hană din str. V. Lupu 120.

x Mai mulţi studenţi ieşeni, roagă pe această cale pe Directorii cinematografului „ROXY" ca să li se facă reducerile necesare la biletele de intrare. Ei susţin că plătesc aici o taxă mult mai mare ca la celelalte cinematografe.

x Bonurile de premii din seria 63-a terminându-se astăzi, preschimbarea lor se va face la administraţia ziarului „Opinia" cu începere de mâne Sâmbătă 14. cr.

Tot mâne începe o nouă serie de premii gratuite (seria 64 a).

Detaşaţi zilnic bonul din pagina I-a.

x *Agresiune.* — Dna Varvara Tomescu din str. Spinţi, s'a plâns parchetului că ar fi fost victima unei agresiuni din partea soţilor Ion şi Maria Moroşanu şi D. Borşa din aceiaş stradă.

S'au dispus cercetări.

x *Inmormântarea lui Vlad Cuzinschi* are loc azi la ora 2. p. m.

Cortegiul va porni dela biserica Sf. Ilie.

x La Tribunalul local a sosit un dosar din partea judecătoriei din Celopek (Jugoslavia) pentru a fi audiat prin comisie rogatorie brutarul sârb Andra Ristic din acea localitate, stabilit de câţiva ani la Iaşi.

E vorba de un proces civil, care durează dinainte de război, fiind un litigiu de peste 1000 de dinari.

Andra Ristic a fost citat la Tribunal.

x Parchetul general ieşan a primit ieri petiţia adresată de d-na dr. Borcea înaltei Curţi de Casaţie, prin care cere strămutarea procesului pentru suspiciune legitimă.

Parchetul ieşan, urmează să se pronunţe asupra admiterii sau respingerii cererii, până la 21 Ianuarie, când se va judeca la Casaţie.

82 I. C. Brătianu cumpără AUR dinţi, bijuterii etc plătind cel mai bine

ŞTIRI POLIŢIENEŞTI

Indrăzneţi furi în str. Păcurari

La poliţia locală s'a prezentat d. Vasile Coţofanu din str. Păcurari 157, care a reclamat că un răufăcător s'a introdus în atelierul d-sale, furând câteva sfeşnice de argint, multe şi alte obiecte de valoare. Bănuelile cad asupra unui oarecare Constantin Ionescu din str. Rampei.

Se cercetează.

SCANDAL IN STRADĂ. — A fost condus la poliţie individul Vasile Lucescu din str. Miroslava 6, care fiind beat, a provocat scandal în stradă. El acosta pietonii, adresându-le diverse cuvinte injurioase.

SUSPECŢI. — Biroul judiciar cercetează pe indivizii Vasile Mihalcea din comuna Şapte sate (jud. Lăpuşna) şi Urn Segal din str. Ruleni 23, găsiţi suspecţi pe stradă.

Ştiri politice

Astăzi se încheie discuţia la Mesaj

Bucureşti 13. — Discuţia la mesaj se încheie astăzi.

In şedinţa de azi a Camerei va vorbi d. Titulescu, răspunzând la interpelările asupra politicei externe.

Apoi va vorbi raportorul la mesaj d. Asnavorian. In fine, d. Tătărescu va ceti declaraţia guvernului.

In această declaraţie se răspunde la învinuirea că guvernul sprijină mişcarea de dreapta, şi se afirmă că guvernul rămâne credincios... principiilor democratice.

*

La Senat, va vorbi d. prof I. Botez raportor la mesaj.

La urmă, declaraţia guvernului va fi cetită de d. dr. Angelescu.

Ceaiul parlamentar dela d. Dinu Brătianu

Aseară d. Dinu Brătianu a oferit un ceai parlamentar, la care s'au discutat problemele curente.

In special s'a examinat poziţia partidului şi atitudinea guvernului faţă de mişcările de dreapta.

Un alt ceai politic va avea loc săptămâna viitoare.

Tratativele la Paris

D. Caranfil s'a prezintat aseară d-lui ministru Victor Antonescu şi i-a depus raportul asupra tratativelor financiare de la Paris.

In raport se arată că negocierile cu creditorii franceji se află în situaţie dificilă.

Acuzaţii

Ziarul „Universul" continuă campania împotriva d-lui Eugen Titeanu subsecretar de stat la interne. „Universul" afirmă că d. Titeanu şi-a cumpărat o moşie în jud. Romanaţi. Şi ziarul întreabă: de unde parale?

Guvernul se remaniază?

„Universul" înregistrează versiunea că, foarte curând, se va produce o remaniere ministerială.

Audienţa d-lui Vaida la Rege

Acţiunea blocului de dreapta

D. Al. Vaida va fi primit Luni în audienţă de M. S. Regele.

După audienţă, d. Vaida va avea o consfătuire cu fruntaşii partidului d-sale.

*

Astăzi are loc o întrevedere Vaida-Cuza-Goga, în chestiunea colaborării la alegerile parţiale.

*

Duminecă 15 Decembre va avea loc în sala Marna, o întrunire convocată de partidul naţional-creştin.

Intre alţii, vor lua cuvântul d-nii Goga şi A. C. Cuza.

Se întoarce d. Iunian la naţ.-ţărănişti?

Scene semnificative în Cameră

In cercurile politice din Capitală se comentează mult faptul că în tot timpul discursului rostit de d. Iunian la Cameră, parlamentarii naţional-ţărănişti au susţinut cu căldură pe şeful partidului radical ţărănesc.

La rândul său d. Iunian şi deputaţii d-sale au subliniat cu aplauze cuvântările fruntaşilor naţ.-ţărănişti şi mai ales intervenţiile d-lui Ion Mihalache.

Ceva mai mult; după ce şi-a terminat discursul, d. Iunian s'a aşezat pe băncile naţ.-ţărăniste. D. Mihalache i-a spus: „Fii bine venit printre noi". D. Iunian a răspuns cu un gest foarte cordial.

D. G. IUNIAN

Toate aceste atitudini întăresc convingerea că ar fi foarte apropiată revenirea d-lui Iunian în partidul naţ.-ţărănesc.

In acest sens tratativele sînt conduse de d. dr. Lupu, care speră că va putea netezi asperităţile personale dintre d-nii Iunian şi Madgearu.

Deasemenea se duc tratative cu d. G. G. Mironescu, pentru readucerea d-sale în partidul naţ.-ţărănesc. D. Mihalache nu înţelege în felul acesta să compenseze plecarea vaidiştilor şi să concentreze forţele democratice, împotriva mişcării de dreapta.

Războiul colonial

Anglia va face presiuni asupra Abisiniei?

pentru încetarea războiului

La Geneva s'a întrunit ieri comitetul de 18. Nu s'a luat nici o hotărâre, urmând să se aştepte rezultatul discuţiilor diplomatice.

Situaţia este totuşi considerată ca dificilă, întrucât Abisinia nu primeşte proectul Laval-Hoare şi nu admite nici o concesie teritorială.

Ziarele franceze cred însă că Anglia va face presiuni asupra guvernului abisinian, pentru a obţine astfel încetarea războiului.

Situaţia pe front

Comunicatul italian anunţă că pe ziua de ieri nu s'a întâmplat nimic deosebit pe fronturile de luptă.

Din cauza tratativelor diplomatice în curs, se pare că Negusul a renunţat a se mai duce pe frontul de nord.

*

O telegramă italiană particulară crată că pe frontul de sud, în regiunea Dolo, o armată a Rasului Desta a fost bătută şi împinsă spre graniţa Keryal.

Abisinienii pretind însă că armata lui Desta rezistă şi execută acuma o mişcare strategică de învăluire.

Lucrările Parlamentului

12 DECEMBRE

CAMERA. — *D. A. C. Cuza* a vorbit la mesaj. Şi-a expus doctrina şi felul cum s'a născut partidul naţ.-creştin.

D. Cuza a adus elogii lui Hitler. Vorbind despre problema evreiască, a cerut înlăturarea evreilor din viaţa de stat.

D. Mihalache intervine, spunând că în chestiunea evreiască trebuesc soluţii practice, nu de rasă.

D. *Cuza*, în încheiere, cere puterea pentru partidul d-sale.

D. *Madgearu* a cetit apoi declaraţia partidului naţ.-ţărănesc. Declaraţia exprimă devotament faţă de rege şi tron; critică aspru guvernarea liberală şi susţine că partidul naţ.-ţărănesc are soluţiile necesare pentru îndreptarea situaţiei. In ce priveşte relaţiile externe, se preconizează continuarea politicii de până acum.

*

LA SENAT s'a continuat discuţia la mesaj.

Condamnări la Consiliul de război

Coosiliul de Război prezidat de d. colonel Edmond Munteanu, a judecat eri procesul Plut. Chehaia Gh. din cercul de recrutare Storojineţ, acuzat de atentat la pudoare.

In urma dovezilor produse de acuzare, reprezentată prin d. cpt. Ghyca, Consiliul îl condamnă la un an închisoare şi 1000 lei despăgubiri către stat.

Pentru furturi, serg. Râşculeac Gh. din 6 Vânători a fost condamnat la şase luni închisoare. Soldatului Simion Harabagiu şi caporalului Francisc Ion, din reg. 37 Infanterie, acuzaţi de abuz de încredere, au fost condamnaţi la câte 3 luni închisoare şi 1500 lei amendă.

PUBLICAŢIE

Direcţiunea II-a Reg. Silvică Iaşi, aduce la cunoştinţa generală, că pentru a veni în ajutorul populaţiei din cartierele Păcurari şi Bogdan, în special acelei nevoiaşe, a înfiinţat în ograda Atelierelor „Strungul" pe str. Moara de Foc, un depozit de vânzare a lemnelor de foc cu kgr. atât esenţă tare cât şi esenţă moale, cu un preţ mult inferior faţă de cel al pieţei, astfel:

Pentru lemnele esenţă moale preţul va fi de lei 36 suta.

Pentru cele de esenţă tare de 43— 47 lei suta.

Lemnele sunt tăiate şi despicate.

Depozitul este deschis în fiecare zi de lucru dela orele 6 dim.—8 seara.

Peste puţin timp se va mai înfiinţa un alt depozit la Manta Roşie—Socola, unde se vor vinde lemnele cu acelaş preţ.

Pavilionul român

dela expoziţia din Bruxelles

sechestrat de creditori

Buc. 13. — Din Bruxelles se anunţă că pavilionul României, de la expoziţia internaţională belgiană,... a fost sechestrat!

Sechestrul s'a aplicat la cererea antreprenorului construcţiei, pentru un rest de plată de 175,000 franci belgieni.

Cu nici un alt pavilion al nici unei alte ţări, nu s'a întâmplat asemenea lucru.

O stîncă s'a prăbuşit

pe linia ferată Piatra Olt—Sibiu

Râmnicul Vâlcea 13. — Intre staţiile Lotru şi Jiblea s'a prăbuşit o stâncă, blocând linia ferată.

Trenul personal Sibiu-Bucureşti a sosit tocmai atunci. Mecanicul a oprit la timp, evitând o nenorocire.

Până la îndepărtarea obstacolului, trenurile au întârziat cu câteva ceasuri.

Trafic cu devize la Brăila

Brăila 13. — Parchetul cercetează o afacere de trafic cu devizele, în care sânt amestecate nişte firme comerciale, în complicitate cu d. Cocoş, şeful biroului devizelor dela sucursala Băncii Naţionale.

S'a stabilit că firma „Fraţii Halpern" obţineau devize la B. N. pe care apoi le speculau la bursa neagră. Astfel au traficat vr-o 40 milioane lei.

Ancheta continuă.

Se va închide Fac. de drept

din Bucureşti?

Buc. 13. — Studenţii dela drept s'au pus în grevă, pe chestiunea legii avocaţilor.

D. decan Stoicescu a cerut reintrarea la cursuri, ameninţând că altminteri va închide Facultatea.

Externe

Politică grecească

Atena 13 — Ziarul „Patris" afirmă că generalul Condylis va porni încurînd o acţiune... contra regelui.

Se speră însă că acţiunea nu va avea ecou, întrucît popularitatea regelui sporeşte zi nic.

*

Viena. — Văduva fostului cancelar Dollfus s'a îmbolnăvit grav de pneumonie.

*

Moscova. — In regiunea lacului Baical frigul a ajuns fantastic. Termometrul a scăzut la 61 grade sub zero.

DIVERSE

In jurul asasinării deputatului Vorvoreanu

Buc. 13. — D. judecător Niculescu Bolintin a declarat că deputatul Marius Vorvoreanu a fost răpus de nişte... criminali intelectuali.

In curînd va face cîteva arestări.

*

Şoferul Const. Istrate a murit la volan, într'un acces de cord, pe când trecea cu maşina pe str. Romulus.

*

Tânărul Iosif Şapira a fost bătut de nişte tineri, pe calea Văcăreşti.

KIRUS Cravate de mătase naturală, au sosit la „EDUARD"

x Un vin cu adevărat delicios, numai cu 12 lei litrul sau dela 1 Decalitru în sus cu 10 lei litrul, se găseşte la Fraţii Pogor.

x JUCĂRII pentru copii de orice vârstă şi pentru toate pungile numai la Bazarul minunat dela Librăria Naţională str. Lăpuşneanu 28.

Pentru sănătatea ochilor Dvs., adresaţi-vă numai magazinului de specialitate

Optica modernă ARGUS
IAŞI—LĂPUŞNEANU 43
vis-a-vis de Hotel Palace
Calităţi superioare
Preţuri moderate

DOCTOR
SOLO SCHREIFEL
Specialist în
Boli de piele
Venerice, syfilis
Diagnostic precoce al syfilisului prin examenul ultramicroscopic
Diathermie
Raze Ultra Violete
consultaţii şi tratamente
7—10 dim. şi 2—9 seara
Str. Anastasie Panu 70
(vis-a-vis de Palatul Administrativ)

Quadrat Riga

ŞOŞONI GALOŞI
marca mondială
MEETOR RIGA
Modele noi la
TEGRA
Iaşi, Str. Cuza Vodă 69

DOCTOR
S. Goldstein
Strada Academiei No. 1
(vis-a-vis de Hotel Traian)
Boli de Femei
Venerice — Sifilis
Diafermie
Tratamente cu
Unde ultra-scurte
pentru Metrite, Salpingo-ovarite, Blenoragie cronică, Prostatită, Impotenţă, Flebită, Reumatism, Artrite cronice. Cons. 10—12, 3—7

Dr. Violette Strat
Asistentă Universitară
MAMOŞ
BOLI DE FEMEI, INTERNE
Consultă 9—1 şi 7—8
Str. Gh. Mârzescu No. 8

Dr. N. Lazăr
asistent al clinicei dermato-sifiligrafice, medic al Casei Asigurărilor Sociale, specializat la Paris, boli de piele, sifilis, venerice.
Str. Victor Place 11
Consultă 2½—4 şi 7½—8½

Reumatism? ASPIRIN

ANUL XXXII No. 8607

ABONAMENTE

Lei 350 . . . . pe un an
» 180 . . . . » 6 luni
» 90 . . . . » 3 »
» 1000 . . Instituții publice

ATELIERELE TIPOGRAFICE
IAȘI. — STR. LĂPUȘNEANU 37

Telefoane { Redacția 391 / Administrația 394 / Serviciul de noapte 367

1 LEU

OPINIA

Ziar popular cotidian

DUMINICA 15 DECEMBRIE 1935

PREMII GRATUITE
Seria 64-a || Bon No. 1

Carnetul Săptămînii

CRIZA PODGORIILOR

Bieții podgoreni sunt într'o mare calamitate. Vreți să vă spun pentruce? An după an, criza mondială le-a ținut urma, dar nu în felul în care s'a lezat de tot creștinul. Comerțul de vinuri fiind un comerț de lux, sau cvasi, restricțiile de consum l'au lovit în special. Dar s'ar părea că asta n'a fost îndeajuns. Podgoriile au cunoscut la șir trei ani răi în acest răstimp, cu tot cortegiul de maladii aferente între care mana; trei ani care ar fi fost deficitari, chiar de nu era criză, — din pricina unei subproducții de proporții înfiorătoare. În fine, compensație prea puțin dorită, recolta din anul curent este supraabundentă, invadează piața în chip subit și prețurile scad dincolo de orice margine.

Ce este de făcut, se'ntreabă toată lumea? Cum putem salva această ramură de producție românească ce ne pune în rândul țărilor mari producătoare de vinuri?

Până mai eri, toate ramurile în activitate ale României erau lovite de criză și fiecare trebuia să sufere în tăcere. Astăzi însă industria noastră merge în plin (cum n'a mers decât imediat după război), agricultura a devenit rentabilă, producția minelor și în special a petrolurilor se ameliorează pe zi ce trece, încasările Statului devin promițătoare, și pare o anomalie ca ușurarea generală a pieței să nu fie sărbătorită în valuri de vin rubiniu.

Dar, după cum am spus, vinul este produs de lux, și este știut că, la criză, luxul se resimte cel dintâi și renaște cel de pe urmă. Numai după ce salariile se vor fi urcat iarăși precum și beneficiile, și toate arieratele vor fi fost lichidate, perspectivele vinului se vor putea ameliora.

Desigur numai în parte. Producția noastră de vin întrece nevoile consumului intern, cu atât mai mult cu cât clientela națională consumă în mare parte alcooluri tari, bere și vinuri de viță sălbatecă (așa zisul producător direct). Ceia ce însamnă că vinul nostru are nevoe de o piață de desfacere în exteriorul țării, exact ca și petrolul. Vom găsi oare un atare debușeu? Deocamdată este vorba să'l căutăm, și pare verosimil că ceia ce au reușit să facă Bulgarii, nu se găsește dincolo de limitele posibilităților românești. Chestia este în funcție de convenții de la Stat la Stat; și cum guvernul nostru este cam încet la treabă, podgorenii sunt pe cale să exercite o... mică presiune. Mai trebue desigur considerat că exportul va afecta excluziv calitățile bune și că vinul prost va rămâne pentru consumul interior.

Clientela bodegilor noastre naționale să nu protesteze față de această din urmă condiție. Experiența arată că cetățeanul nostru preferă vinul prost, altfel n'ar fi încurajat producția acelui vin sălbatic și aspru care a motivat plantațiile țărănești. Să nu se supere cititorul. Dar în țara spritului nu poate curge decât vin inferior. Dacă în viitor s'ar întâmpla ca băutura să fie încă mai fetidă, recomandăm a lăugarea unui supliment de apă carbonizată. Cu acest prilej se va sui și sifonul.

NECULAI DALU

Alegerea episcopală

Dela alegerea Episcopului Bălților și Hotinului. — Noul ales, P. S. Episcop Titus Simedrea, părăsind Congresul bisericesc, însoțit de d. dr. N. Lupu.

Din toată lumea

Războiul și Crăciunul

Din Roma se anunță:

In cercurile Vaticanului se afirmă, că Papa Pius va trimete Societății Națiunilor o scrisoare interesantă.

PAPA PIUS

Inaltul pontif va cere forului dela Geneva să intervie pentru suspendarea luptelor din Abisinia în zilele de Crăciun. Papa Pius a sondat în acest sens cercurile oficioase dela Roma, constatând că ar fi dispuse să accepte acest armistițiu.

Dacă propunerea va fi admisă prin stăruința Ligii Națiunilor, atunci soldații italieni și etiopieni își vor putea petrece Crăciunul în liniște. Pentru ca imediat după serbători... să reînceapă ostilitățile!

Roosevelt despre civilizație

D. Franklin Roosevelt, președintele Statelor-Unite, a fost proclamat doctor honoris causa al universității din Southbend (statul Indiana). La solemnitate d. Roosevelt a rostit o importantă cuvântare, declarând printre altele:

— *„Avem motive să constatăm cu durere, că civilizația e în declin. Când trăim epoca suprimărilor de libertăți cetățenești și de drepturi elementare ale omului, nu putem să mai ascundem decăderea.*

Nu trebuie să pierdem însă optimismul. Până la urmă civilizația va învinge. Vor cădea lanțurile de pe ideile și concepțiile oamenilor; vor fi dărâmate închisorile unde sânt ținute gândirea și meditațiile. In State-Unite, oricât s'ar promova ideia națională, părerile și teoriile nu vor fi puse niciodată în lanțuri".

După cum se vede, d. Roosevelt a făcut aluzie la regimurile de dictatură din Europa.

Scrisorile ciobanului

Din cauza timpului neprielnic, pelerinajul la Magiavit a fost întrerupt. Din când în când mai sosește câte o căruță cu credincioși din locurile mai apropiate.

In schimb ciobanul Petrache Lupu primește numeroase scrisori din diverse părți ale țării. Ise cer sfaturi pentru suferinți morale, dar mai ales remedii pentru diferite boli.

Cel din jurul ciobanului sfânt răspund la toate scrisorile, încheind cu o binecuvântare din partea lui Petrache Lupu. Astfel iarna va trece prin propagandă epistolară, iar la primăvară, se speră că pelerinajul va continua și Magiavitul își va recuceri fama.

Omul fără somn

La Lodz (Polonia) a încetat din viață un anume I. Ericzi, care timp de nouă ani n'a închis ochii deloc. In 1926 el a suferit un accident, lovindu-se puternic la cap. De atunci a pierdut somnul cu desăvârșire.

Toate tratamentele încercate de medici au rămas fără efec. Omul nu și-a putut recăpăta somnul. Noaptea se întindea pe canapea, spre a se odihni; însă nu putea adormi nicio clipă.

Zilele trecute „omul fără somn" a sucombat. In cei 9 ani a slăbit cu 23 kilograme, ajungând o umbră. Lipsa de somn l-a chinuit grozav, așa că în ultimul timp își dorea moartea, ca o salvare.

Pastile de cafea neagră

Mulți oameni sînt amatori de cafea neagră. Pentru aceștia chestiunea a fost practic rezolvită de un fabricant din Haga. Acesta a pus în vînzare așa numitele „pastile de cafea neagră".

Pastila, care conține zahăr și cafea condensată, se dizolvă repede în ceșcuța cu apă caldă. Astfel se obține cafea neagră la minut.

Zîmbetul zilei

redactat de I. BERG

Ședințele Camerei

Cel mai exact reportaj parlamentar

Ultimele ședințe ale Camerei deputaților au fost urmărite cu pasiune. S'a discutat chestiunea alegerilor dela baroul Ilfov. Dialogul a decurs cam așa:

Un naționalist: Toată lumea a votat cu Micescu.

Un național-țărănist: Nu-i adevărat; toată lumea a votat cu frică. Alegerea s'a făcut în debandadă.

Un naționalist: Inexact; alegerea s'a făcut în Decembre. Atunci s'a despuiat scrutinul.

Un național-țărănist: Alt neadevăr; s'au despuiat adversarii.

—Rezultatul e clar: d. Micescu s'a ales decan.

— Și d. Trancu-Iași s'a ales. Da, s'a ales cu... automobilul spart. Putem spune că atunci a fost o rușine.

— Pardon, atunci a fost Duminică.

— Ba rușine!

— Ba Duminecă!

Se produce scandal. Tumultul crește. Se aude:

— Măgarule!

— Idiotule!

— Bou!

— Imbecil!

Răsună câteva palme: trosc, pleosc! Președintele suspendă ședința.

La redeschidere, președintele spune că a anunțat „Salvarea", întrucât începe discuția la mesaj.

— Programul nostru este cel mai bun.

—Minciună! Programul nostru este mult mai bun.

— Ba al nostru, că-i de stinga!

— Ba al nostru, că-i de dreapta!

Și așa: dă-i cu *stînga*, dă-i cu *dreapta*, s'a ajuns la un moment dat să se dea cu... amîndouă mîinile!

— Măgarule! — Idiotule!

Se aud câteva palme.

Președintele: Vă rog, e vorba de mesaj, nu de... masaj!

Răsună alte palme: trosc, pleosc. Ședința se suspendă.

O ședință costă un sfert de milion lei. Insă a fost cît se poate de distractivă. Intr'adevăr: scump, dar face!...

Spectacolele Capitalei

— Mă duc la Alhambra,

— Iar eu mă duc la Camera.

DICTATURA

— Moda zilei —

Se discută, se vorbește
Fără normă și măsură
De ceva ce se numește
Dictatură.

Cică ne urcăm pe treapta
Unei lumi de aventură,
Vrea și stînga, vrea și dreapta
Dictatură.

Sînt copii și sînt femei
Și bătrîni cu barba sură,
Care vor acum și ei
Dictatură.

Fiecare se complace
In această modă dură
Și se crede'n stare-a face
Dictatură.

Totuș luméa e sătulă
De atîta tevatură,
Fîndcă și așa-i destulă
Dictatură.

Cînd guvernul cu risipă
Se înfruptă din friptură,
Opoziția tot țipă:
Dictatură.

Cînd la fisc ești pus la plată
Iar tu n'ai nici de fiertură,
Parcă simți așa de-odată
Dictatură.

Cînd în vremurile-aceste
Tu plătești și alții fură,
Unii cred că asta este
Dictatură.

Cînd îl ceartă des nevasta,
Iar bărbatul tot îndură,
Mulți pretind că e și asta
Dictatură.

Cînd e jale și ruină,
Dar tăcem că e cenzură,
Parcă e și-aici puțină
Dictatură.

Păi, cînd toate cad în baltă
Și n'ai voie să faci gură,
Ne mai trebuie și altă
Dictatură?

Dictatura nu-i poveste:
E la orice cotitură,
Căci viața însăș este
Dictatură!..

Continuarea în pagina II-a

Note

Bravo cucoanelor!...

O veste mare. Vă rog, ascultați-o: „Buc. 12. Un comitet de doamne în frunte cu d-na Iorga, a hotărât să strângă donațiuni și în special cozonaci, pentru soldații italieni din Abisinia.

In acest sens s'a lansat un apel.

(Opinia No. 8605 din 13 Dec. 1935).

Bravo cucoanelor! Halal curaj!

La auzul hotărârii voastre, Europa a început să tremure. Cincizeci de state, adică întreaga civilizație, a declarat Italia agresoare și i-a aplicat sancțiuni. E drept că nu i s'au interzis cozonacii. Dar cozonacii, cucoanelor, în cazul de față—vorba lui Topârceanu — capătă „măreție de simbol"...

România a aderat la sancțiuni. Politica oficială a patriei noastre este alături de Societatea Națiunilor. Este politica cuminției.

Este politica constrângerii, chiar și pe cale morală a Italiei pentru a ajunge la pace. Gestul vostru, cucoanelor — gestul și nu cozonacii — contrazice politica oficială a României. De aceasta vă rog să mă lămuriți: care vă este patria? Italia sau România? Dacă vă este România, ce fel de patriotism românesc este acesta? Dacă serviți Italia, nesocotiți politica României.

A, vă este milă de bieții soldați italieni trimiși la moarte în băltoagele Abisiniei? Și nouă ne este milă. Dar, dacă vă este milă, nu faceți gesturi din acelea care l-ar putea încuraja pe tiran să mai trimeată și pe alții la moarte.

Să privim și altfel lucrurile: poate n'aveți de loc gânduri politice. Poate nu vă impresionează decât suferința și vreți s'o alinați.

A mai fost odată una dintre voi prea de tot miloasă și drept rezultat bietul Adam s'a pomenit dat afară din Rai. Cesar fi de data aceasta să fie Mussolini dat afară din Abisinia?..

Dar să lăsăm gluma la o parte.

Dacă sânteți într'adevăr atât de miloase, n'aveți în România-Mare pe cine ajuta? *Numai în Basarabia există o întreagă populație neaoș românească înfometată.*

Când ne mor copiii noștri basarabeni, fiindcă n'au pâne, voi trimiteți cozonaci în Abisinia? Curioasă filantropie!.. Gândiți-vă bine, cucoanelor: poate ați fost rău sfătuite? Eu chiar bănuesc pe cineva. Pe unul, care încă de acum câțiva ani nea declarat, sărmanul, că el nu este el... Și, pentrucă ne-a declarat-o, se cuvine să-l iertăm. Să-l iertăm, cucoanelor, dar să nu-l încurajăm...

TRAIAN GHEORGHIU

Sinteza unui secol de învățământ

Astăzi Sâmbătă 14 Dec. ora 6 p. m. are loc, în Aula Universității, sub auspiciile cercului „Arhiva" conferința d-lui *Prof. Gh. Ghibănescu:* „Sinteza unui secol de învățământ"

In culisele teatrului ieșan

Parada fracului și a toaletelor de seară

Ecouri palpitante dela repetiția g-ală a „D-rei dela Poștă"

Că între culisele Naționalului, se pregătește ceva neobișnuit, o simți dela intrare, după forfota neobișnuită.

Parcă ar fi la o recepție la ambasadă, ori la o serată în lumea marel

Zeci de tineri în frac,—și ce fracuri!...—glumesc în cerc cu „domnișoare" în „grande toilete"; orchestra atacă primele terțe ale unui vals; electricienii se cațără cu orbitoare reflectoare; mecanicii trec încovoiați subt greutatea unor stânci enorme; dl. *Sava* se agită în mijlocul scenei; dl. *Kiriacoff* se... bâlbâie și-și tot mută monoclul; — dl. *Nosek* rupe baghete, iar în sală dl. *Serghie* aprinde țigară dela țigară, semn că e emoționat. In cabinele artiștilor, toată lumea se frământă, își drege glasul și-și cercă suplețea picioarelor.

Are loc repetiția generală a operetei *„Domnișoara de la Poștă"*, celebra lucrare de Gilbert.

Caut, pe furate, să schimb câteva vorbe cu interpreții.

Dl. *Mil. Gheorghiu*, emoționat își cearcă un frac nou.

— *„Ti-ai făcut un frac?..*

— „Ce nu mi-am făcut pentru această operetă, care

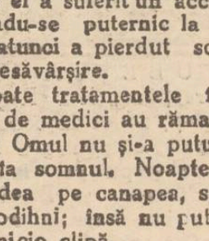

ANY BRAESCKY

mie dragă de pe când jucam în ea, în comp. „Avram Nicolau". M'am făcut și tenor și dacă în „Vânzătorul" am izbit-o, sper s'o dau gata pe „D-ra" care-i pe măsura mea și împreună să facem carieră".

D-na *Anny Braesky* studiază o partitură:

— „Dacă aș cânta doar valsul și aș fi fericită; — însă am de cântat și voiu cânta... cum așteaptă publicul dela mine".

D-ra *Marg. Baciu*, îmbujorată, râde cu ochii strălucitori.

— „Joc pe Marie... pe „D-ra dela Poștă"... specialitatea mea. După „Cristina", „Marie", — și sper... Vino mai bine să mă vezi și să râzi de „drăciile" ce le fac.

D-l *C. Ramadan*, bine dispus și totuși de o gravitate neobișnuită, — așa care rolul — se studiază în fața oglinzei.

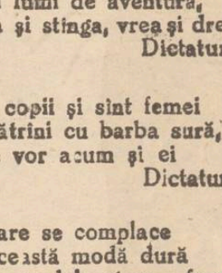

C. RAMADAN

— „Sunt „Unchiul". Dau un premiu spectatorului care nu

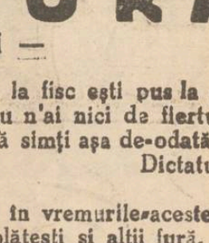

MARG. BACIU

se va strâmba de râs, în scenele mele de dragoste.

D. *N. Meicu*, tovarășul de cabină, surâde îngăduitor:

— „Mai ales când face dragoste cu... mine. E un match...

D. *G. Sion* e trist:

— „Trebuie să fiu senti-

Continuare în pagina II-a

Sucursala Iaşi, Ştefan cel Mare 11

Cumpăr mărci poştale vechi
F. GOTTFRIEDT
Căpitan în retr.
Sibiu, Piaţa Armelor 14

SECŢIA DE VOIAJ
a ziarului „Czerncwitzer Allgemeine Zeitung" Cernăuţi strada I. Flondor 11, (Telefon 294) organizează
O călătorie colectivă LA VIENA
Plecarea din Cernăuţi are loc în ziua de 22 Decembrie, reîntoarcerea din Viena la 2 Ianuarie. Inscrieri până la 17 Decembrie ct. la reprezentanţa noastră S. PERITZ Iaşi strada Lăpuşneanu 28

PALACE-HOTEL
Cernăuţi
Confort modern Curăţenie exemplară
100 camere, calorifer, apă curentă caldă şi rece, telefon şi bae in camere. Hall elegant, sala de lectură, saloane de recepţie. Ascensor. Salon de frizat şi coafat. Restaurant, Café etc. etc.
Automobilul hotelului gratis dela Gară la Hotel
Serviciu conştiincios. Preţuri extrem de reduse

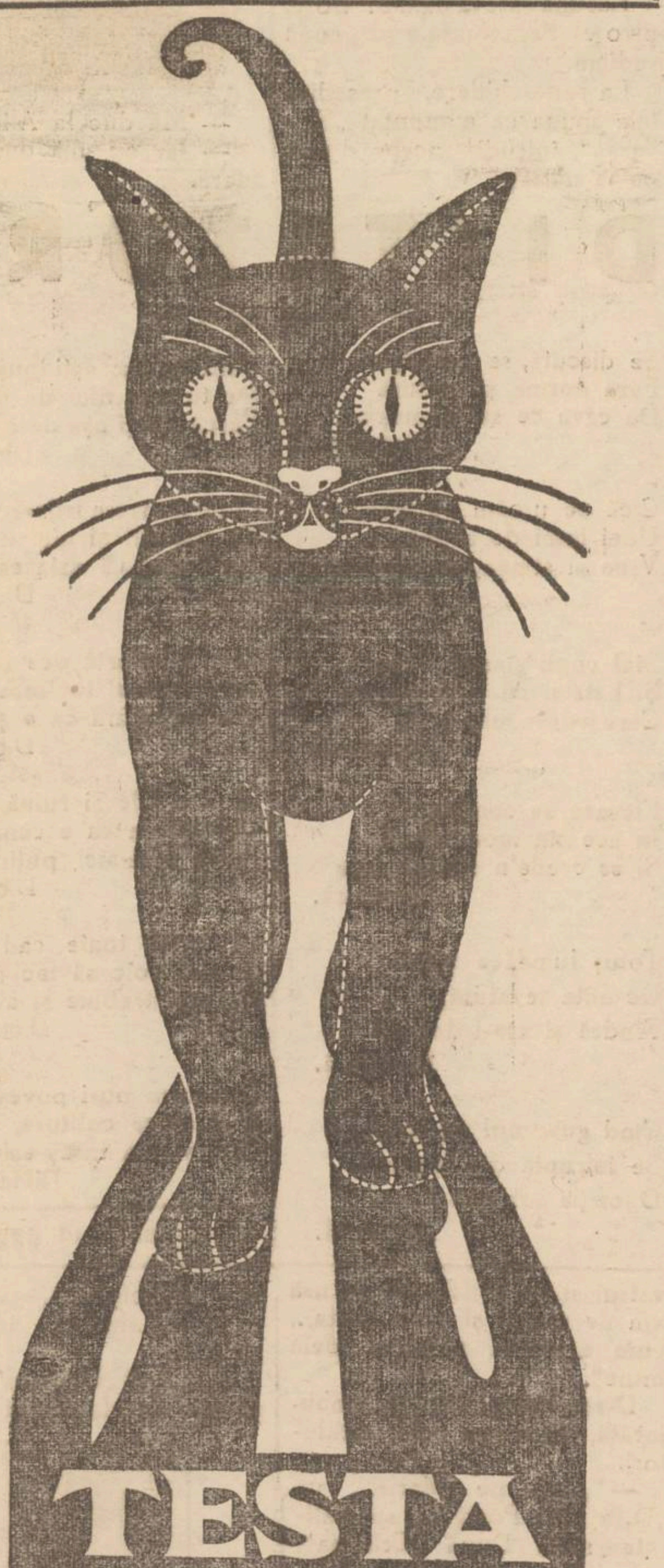

AZI la ROXY 2 filme mari premiere în Iaşi
EPISODE
un film frumos şi ideal interpretat de celebra Paula WESSELY
Al doilea film **Marinari fără voie**
cu STAN şi BRAN
Pathe Nathan şi Sily Symphonie complectează progr.

Sărbătorile se apropie Procuraţi-vă excelentele vinuri naturale dela renumitul local
La Podgoreanul
STR. LAPUŞNEANU 4, care vinde direct consumatorilor produsele viilor proprii GORGOS şi CALMANOVICI cu preţuri începând de la LEI 12 VIN ALB excelent şi LEI 10 VIN ROŞ. Rachiuri naturale din fructe.
Deasemenea rugăm onorata clientelă de a ne vizita localul de consum de jos şi la etaj având un serviciu ireproşabil, cu preţuri extrem de modeste.

In interesul Dv. cereţi sare, zahăr şi făină numai în **SACI DE HÂRTIE** à 50 kg., fiindcă sunt rezistenţi, eftini şi higienici.

Reuniunea Femeilor Române din Iaşi

CONVOCARE

In ziua de 8 Decembrie ct. neintrunindu-se numărul de membre cerut de statute, Doamnele membre ale societăţei Reuniunea Femeilor Române sunt rugaţi a se întruni în adunare generală Duminică 15 Decembrie 1935 la ora 3 d. a. în localul şcoalei Elena Gh. Mârzescu, din str. Negruţi No. 1.

Aceasta fiind a doua convocare, se vor lua hotăriri cu numărul de membre ce vor fi prezente.

PUBLICAŢIE

Direcţiunea II-a Reg. S. vică Iaşi, aduce la cunoştinţa generală, că pentru a veni în ajutorul populaţiei din cartierele Păcurari şi Bogdan, în special acelei nevoiaşe, a înfiinţat în ograda Atelierelor „Strungul" pe str. Moara de Foc, un depozit de vânzare a lemnelor de foc cu kgr. atât esenţă tare cât şi esenţă moale, cu un preţ mult inferior faţă de cel al pieţei, astfel:

Pentru lemnele esenţă moale preţul va fi de lei 36 suta.

Pentru cele de esenţă tare de 43—47 lei sută.

Lemnele sunt tăiate şi despicate.

Depozitul este deschis în fiecare zi de lucru dela orele 6 dim.—8 seara.

Peste puţin timp se va mai înfiinţa un alt depozit la Manta Roşie—Socola, unde se vor vinde lemnele cu acelaş preţ.

Azi la Sidoli
ABDUL HAMID
(SULTANUL ROŞ)
In rolurile principale:
FRITZ KORTNER
şi NILS ALSTER
Al doilea film
CAZACUL şi PRIVIGHETOAREA
interpretat de Ivan Petrowitch şi celebra Jarmila Novotna
Complectare:
JURNAL SONOR FOX

Cinema Phönix
ASTAZI se reprezintă
HEIDELBERGUL DE ALTA DATA
O realizare ce ne readuce pe ecran viaţa oraşelului universitar.
Al doilea film
Zeii se amuză
cu Willy Fritsch, Adelle Sandrock şi Paul Kemp

Voci din public

In jurul alegerii Episcopului de Hotin

Congresul naţional bisericesc, în şedinţa sa de la 11 ale curentei luni, a ales, cu voturi din 153 votanţi, ca Episcop al Hotinului pe P. S. Tit Simedrea vicar al Patriarhiei şi director al Sf. Sinod.

Fără a contesta meritele acestui prelat distins care a căzut totuşi deja de 2 ori în alegeri episcopale (odată la Cetatea Albă când s'a ales P. S. Dionisie şi a doua oară la Arad), găsim că ar fi fost *mai nimerit* să fi renunţat *şi* la candidatura de la Hotin, punându-şi-o la altă vacanţă de episcopat *în Muntenia*, de unde fiind băştinaş ar fi fost poate mai agreat, de cât la Hotin unde singura persoană indicată era P. S. Arhiereu Grigorie Leu, basarabean de origină, cu distinse însuşiri şi calităţi notoriu cunoscute, îmbrăţişat în chip atât de călduros de I. P. S. Mitropolit Nicodem.

Dealtfel alegerea P. S. Tit Simedrea nu a surprins pe oameni când, înainte de alegeri, I. P. S. Patriarh Miron, şeful lui direct, citind convocarea consiliului central bisericesc a impietat asupra alegerei, accentuând că adunarea eparhială a episcopiei Hotinului a făcut recomandarea P. S. Tit Simedrea pentru ocuparea acelui Scaun, — şi insuşi noul ales în cuvântarea ţinută la congres, a recunoscut, că a fost sprijinit puternic de şeful său şi al Bisericii I. P. S. Patriarh Miron.

După cum foarte bine spunea Dl. C. R. Ghiulea, directorul „Opiniei", într'un articol din acest ziar, nereuşita P. S. Arhiereu Grigore (care totuşi a avut 44 voturi) nu-i o pagubă personală pentru P. S. Sa, ci pentru sufletul moldovenesc încălecat de Centru.

Trăim astăzi vremuri negrăit de grele şi de triste.

Pretutindeni domneşte minciuna, înşelăciunea şi ipocrizia. E dureror să constat că chiar unii din marii conducători şi sfetnici ai ţării, una gândesc şi alta spun; una spun şi alta fac; şi graţie acestei mentalităţi nenorocite s'a făcut,—cum s'a făcut—şi alegerea episcopului dela Hotin.

DIMITRIE DEMETRESCU
pensionar
Iaşi

Zimbetul zilei

(Continuarea din pag I-a)

Tovarăşul lui Hitler

Hitlerismul a dat loc la tot felul de anecdote. Iată încă una:

După multe stăruinţi şi străduinţi, un negustor evreu obţine o audienţă la Hitler.

— Ce pofteşti?—il intreabă cancelarul.

— Heil Hitler! Am venit, excelenţă, să vă spun, că sânt gata să devin rasist, să port zvastică, să mă botez. Intr'un cuvânt, vreau să fac orice, numai să fiu tovarăş cu hitleriştii.

— Foarte interesant! Dar mă rog, de ce vrei să faci toate astea?

— Fiindcă toţi cu care am fost eu tovarăş, au dat faliment...

Epigramă

Unui medic

Ţi-era pe moarte pacienta
Şi-ai vindecat-o, ştiu preabine.
Dar cu mirare văd acuma,
Că *umblă moartă* după tine!

R. AFINAT

Clipe vesele

(Culese de I. Laurian)

La cafenea:
— Ai plătit?
— Nu! Dar tu?
— Tot nu.
— Atunci ce mai stăm? putem pleca.

*

Intre datornici:
— Imi eşti dator 100 lei.
— Când mi-ai imprumutat?
— Când erai beat.
— Dar ţi-am restituit banii.
— Când?
— Când erai tu beat.

*

— Ascultă-mă şi însoară-te cu telegrafista.
— De ce?
— Va vorbi puţin, căci e obişnuită că pentru fiecare cuvânt trebue să plătească 2 lei.

*

Domnul miop la o expoziţie:
— Ce-i cu schimonoseala asta de tablou?
— E o oglindă.

In culisele teatrului ieşan

(Continuare din pag. I-a)

mental, sunt doar amorez şi tenor — o să mă auzi...

D-na *Elena Neculau*, ceartă camerista.

— „Intru în nervi, să mă pregătesc pentru scenă.

Numai cu d. *I. Sava* nu e posibil de vorbit.

— „Nu-i voie pe scenă — mă opreşte un individ.

Dl. Sava, intervine:

— „Iartă-mă, dar mai înainte de premieră, vreau ca nimeni să nu ştie nici una din nenumăratele surprize ce s'au pregătit pentru această operetă, montată intr'un gen cu totul diferit până acum".

Dl. *Th. Kiriacoff*, cocoţat pe o stâncă uriaşă, îmi face semne disperate, că îi este oprit să vorbească.

Dl. *Nosek*, tot o apă, ne spune:

— „Nici când n'am muncit cu atâta drag. Am o orchestră disciplinată şi un cor, ce sper că va fi o revelaţie".

Dl. Emil Serghie, îmi oferă mai intâi o ţigară.

— „Conform unei vechi tradiţii, pregătesc publicului ieşean, pentru sărbători, un spectacol amuzant, în care verva spumoasă, cântecul obsedant şi gluma de calitate sunt în bună tovărăşie.

Cred că acest spectacol, va fi pe gustul amatorilor de acest gen şi va satisface şi pe cei mai exigenţi critici.

Ne permitem şi noi din când în când, să ne distrăm, dacă ceiace vezi, se poate numi distracţie.

Fiecare hohot de râs, fiecare ropot de aplauze, e pregătit prelung, cu nopţi şi zile de muncă intensă şi nebănuite sacrificii, din partea tuturor celor care contribuie la reuşita acestui spectacol.

Dacă publicul ar şti cât chin cere pregătirea acestor câteva ore de bună dispoziţie şi ne-ar răsplăti numai pe a zecea parte şi tot am fi îndestul de mulţumiţi".

**

D-l Serghie crede, noi suntem *siguri* de izbânda «D-rei de la Poştă».

Şi aceasta se va verifica uşor la premiera care are loc în astă-seară...

PETRE GRANCEA

Astă seară la „Sidoli"...

Concertul Ioseph Schmidt

In sala teatrului *„Sidoli"*, are loc în astă seară mult aşteptatul concert dat de tenorul mondial *Ioseph Schmidt.*

Pentru reuşita concertului, s'a alcătuit un program frumos şi variat, compus din operile celor mai vestiţi compozitori ai lumii.

La cererea publicului, concertistul va cânta şi câteva arii şi melodii din filmele sale.

Deasemenea va cinta şi arii din ultimul său film: *„Lacrimi de paiaţă"* film care va rula şi la Iaşi în a doua parte a stagiunii.

Ultimele bilete se mai pot găsi la cassa teatrului. Vg.

O şcoală de îndrumare la Iaşi pentru străjerie şi cercetăşie

Comandamentul Legiunei cercetăşeşti „V. Lupu" a Judeţului Iaşi şi membrii Asociaţiei cercetaşilor din războiul 1916—1919 subcentrul Iaşi, au hotărât să înfiinţeze o şcoală de îndrumare pentru Străjerie şi Cercetăşie, la Iaşi.

In acest scop se adresează studenţilor şi elevilor cercetaşi în ultimele 2 clase ale liceului, pentru a se înscri cât mai curând la aceste cursuri, care vor incepe imediat după sărbători.

Cercetaşii se vor înscrie la centuriile respective, iar studenţii se vor înscrie la Liceul Internat.

Cursurile vor fi predate de următorii:

Dl. Colonel Constantinescu, S. S. Părintele Leu, d-nii profesori: C. Partenie, V. Ianovici, I. Rick, C. Oescu, M. Stavrat, T. Berescu, şi V. Ultimescu, d-nii căp. dr. Fiamboli, căp. dr. Ştefănescu, căp. Ioniţă, avoc. O. Cădere, loc. Onofrei, M. Livezeanu, stud. I. Popovici şi V. Roşca.

Dela Cercul Universitar, de Şah „Horia"

Campionatul anunţat, s'a terminat eri, în condiţiuni excelente, Partidele jucate au avut faze interesante, privind din punct de vedere strategic.

Printre bunii şi iscusiţii jucători în care Iaşii îşi pun mari speranţe, sunt studenţii: *Kendro Nicolae, Fedorcenco, Barbu Mihai, Konciarvaski* şi *Tarnavski Mircea.* Mişcarea şahistă îşi întinde activitatea, formându-şi noui caractere şi noui speranţe pentru Iaşi. Dela plecarea *D-lui Jude Winckler* şi până la desfiinţarea Cercului de Şah ceferist, nu s'a văzut nici o manifestare, în această nobilă artă, unde altădată tot aici în Iaşi Domnii noştri îşi încercau puterile suverane şi veleităţile strategice prin partide de şah jucate cu proprii lor sfetnici.

Şi ca urmare a slabului interes ce s'a dat în timpul din urmă şahului, s'a lucrat dintr'o iniţiativă sănătoasă şi s'a format Cercul Universitar de Şah „Horia" afiliat Societăţii cu acelaş nume de sub preşedinţia *d-lui prof. univ. O. Tafrali.*

Comitetul de conducere al acestui cerc se compune din: *Preşedinte de onoare Prof. Univ. Plăcinţeanu Nicolae, Preşedinte activ Kendro Nicolae, vicepreşedinte Barbu Mihail, secretar general Cezar Iordăchescu, de şedinţă Fomov, cenzori Fedorcenco, jorjaz D. Berilă* şi *consilieri Greceanu R., Spiru Ionescu* şi *Tarnavski.*

Cercul îşi anunţă activitatea şi primeşte noui înscrieri.

Pentru diletanţi se predau cursuri de *d-nii Fedorcenko* şi *Tr. Ichim.* strada Păcurari No. 5. Telefon N. 663

A SOSIT
Untură de Peşte
proaspătă dela cea mai mare casă HEINRICH MAYER, importat direct
de Farmacia Dr. D. Beceanu
La cerere se prepară iodoferat, cu fosfor, mercur.

S'au dat dispoziţii pentru aplicarea amenzilor şcolare

Inspectoratul general primar sezizându-se de lipsa continuă a elevilor dela şcolile primare dela ţară, a raportat ministerului instrucţiunii. Ministerul a cerut aplicarea amenzilor şcolare, cerând în acelaş timp ca perceptorii să le incaseze în maximum 20 de zile dela primirea listelor cu amenzi. In caz de neexecutare, vor fi daţi judecăţii.

*

Catiheţii recomandaţi de comunitatea israelită pentru predarea limbii şi religiei mozaice la şcolile primare de stat, pot funcţiona numai în cazul aprobării inspectoratului şcolar şi numai în săli oferite de comunitate, deoarece la şcolile de stat nu sunt clase disponibile.

D-ra Maria Dobru normalistă, a fost numită învăţătoare la şcoala primară din Blândeşti-Iaşi.

*

La şcoala din comuna Şcheia-Vaslui a fost numit învăţător d. Vasile Căliman.

La şcoala de fete din Piatra Neamtz a fost numită d-ra Viorica Theodorescu.

*

Ministerul a amendat pe d-na Maria Maga învăţătoare în comuna Răstoaia-Putna, pentru intrigă făcută între părinţii elevilor şi ceilalţi profesori. REP.

Informaţii

x **Conferinţă administrativă.**—Astăzi dimineaţă la ora 10 a avut loc la prefectura de judeţ, o conferinţă a tuturor prim pretorilor şi a inginerilor serviciului tehnic, sub preşedinţia d-lui prefect Theodor Zippa.

S'au discutat diverse chestiuni administrative şi s'a dat raportul propagandei pentru ajutorarea infometaţilor din Basarabia.

x Prefectura de judeţ a înaintat parchetului dosarul cercetărilor privind acuzaţiile ce se aduc d-lui Dumitru Vrăşmaşu directorul şcoalei din Popricani şi a preotului Neculai Lupan.

Aceştia sunt învinuiţi că şi-ar fi însuşit lemnele şcoalei.

S'au ordonat cercetări.

D. ROLLER

Anunţă Onor. Clientelă că şi-a deschis pe cont propriu un magazin de Sticlărie, Porcelanuri, articole de menaj şi articole fine pentru cadouri sub emblema

„PUTNA"

Str. I. C. Brătianu vis-a-vis de Cuibul Păsărilor

Preţuri extrem de reduse

Nu ştiu dacă din ţărână se va face aur... şi dacă da, la ce ne va folosi oare acest aur?

câtă vreme mai sunt atâţia bolnavi de stomac ce nu cunosc încă „Gastro D."-ul ne scrie d. Ioan Siminior, cizmar din Abrud. Printr'o întâmplare doctorul fabricei de coniac din localitate mi-a recomandat acest minunat medicament şi vă rog să-mi mai expediaţi 2 flacoane".

Reprezentanţa generală: Farmacia Thoiss, Bucureşti, calea Victoriei 124. Costul unui flacon lei 130.

Toate bogăţiile din lume nu preţuesc cât preţueşte sănătatea omului. Dacă vă închipuiţi că oamenii cu averi imense sunt şi cei mai fericiţi, vă înşelaţi! In realitate cei mai mulţi dintre ei sunt chinuiţi de câte o boală şi ar renunţa bucuroşi la averea lor imensă pentru un dram de sănătate!

Informaţii

x **Copilului Dvs. scump nu-i puneţi în mână o jucărie prăfuită şi murdară, provenind din ori care magazin, pe cele mai multe ori insalubre.**

Jucăriile SOCEC pe lângă că poartă pecetea eleganţei au şi pe aceia a perfectei curăţenii, care dă totdeauna obiectului acea strălucire ce place atât de mult copilului.

x *Fanfara asoc. Macaby-Hacoah* îşi intensifică activitatea, în vederea festivalului anual. In acest scop toţi membrii fanfarei sunt invitaţi a fi prezenţi *Duminică 15 Decembrie ora 11 jum. a. m.* la sediu.

Deasemenea amatorii de a învăţa la un instrument, vor fi prezenţi la aceiaşi oră. Cursurile pentru începători vor fi predate de specialişt.

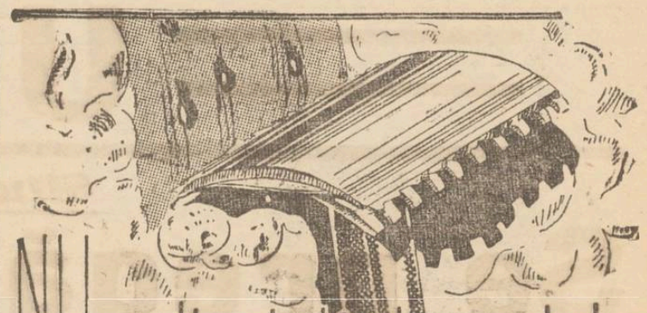

NU maltrataţi obrazul dv.

O lamă de calitate trebue să alunece uşor, fără usturimi, şi să radă dintr'odată perii dela rădăcină. Aceste însuşiri le are lama Exelsior Luxe fiindcă e fabricată dintr'un oţel superior, flexibil, şi care se poate ascuţi la perfecţie. Intrebuinţând Exelsior Luxe veţi constata cu plăcere că este într'adevăr o lamă ideală. Chiar dacă vă radeţi cu dânsa de opt ori, totuşi ea se menţine perfect ascuţită.

LAMA DE RAS **EXCELSIOR** LUXE

Inmormîntarea lui Vlad Cuzinschi

Artiştii, intimii şi cunoscuţii, l'au condus ieri după-amează la „Eternitatea" pe regretatul Vlad Cuzinschi.

La Biserica „Sf. Ilie" preoţii Ţincoca, Florescu şi Leonte au oficiat slujba religioasă. Corul „Academiei de Muzică" a dat răspunsurile.

După slujbă, d. *Emil Serghie* a adus ultimul omagiu din partea conducerii Teatrului Naţional ieşan.

Frumos şi patetic, d-sa a făcut bilanţul actorului mare care timp de 40 de ani, a târguit cu elanul tinereţii însăi, cu experienţa coaptei maturităţi mai pe urmă, la aşezământul teatral moldovenesc.

D. *Aurel Ghiţescu*, în numele artiştilor teatrului, s'a ocupat de creaţiile dispărutului,— munca lui de actor şi director de scenă fiind mai mult decât o verigă de legătură cu începuturile teatrului; *a însemnat consolidarea acelei activităţi, care a asigurat Naţionalului ieşan un loc de frunte în viaţa teatrului românesc.*

Delegat de „Sindicatul artiştilor din Bucureşti", d. *Mill. Gheorghiu* a spus că Vlad Cuzinschi a iubit viaţa, dar nu viaţa meschină, banală şi neroadă, ci viaţa omului ales, viaţa eroului tăcut, sincer şi aspru muncitor.

Ultimul omagiu l-a adus d. *Ioanid* din partea societăţii de vânătoare „Vidra".

S'a citit apoi telegramele primite dela teatrele din Bucureşti, Cluj, teatrul „Regina Maria" etc.

Carul funebru a fost acoperit cu coroane depuse de Municipiu, teatru, artişti, sindicat, trupa Bulandra, soţii Braeschi etc,— şi a luat calea cimitirului.

Şi astfel cortina a căzut peste ultimul act al vieţii celui ce a fost Vlad Cuzinschi.

REX

O singură zi:

Felix Bressart, marele comic,

va juca la Iaşi

Starul de comedie burlescă din filmele vieneze va juca, împreună cu ansamblul său, Joi 19 crt. la „Sidoli".

Va fi o seară de rar şi plăcut amuzament.

Bressart va juca într'o comedie cu muzică şi dansuri.

Spectacolul,—pentru a putea fi accesibil tuturor categoriilor de spectatori, se va da cu preţuri absolut populare.

Ieşenii, desigur, vor veni în număr însemnat să-l asculte şi să-l aplaude pe inegalabilul comic vienez.

Prezenţa lui Bressart printre noi constitue evenimentul teatral de seamă al anului.

x LA PODGOREANUL str. Lăpuşneanu 4 se serveşte cu preţuri mai eftine ca oriunde.

x Radio în casă e fericirea căminului. Aparate bune şi eftine la Cartea Românească-Iaşi, unde găsiţi cele mai reputate mărci, modele noui 1936.

INFORMAŢIUNI

x Comitetul de iniţiativă, în frunte cu d. C. Meissner, a lansat invitaţiunile de colaborare la revista festivă ce va apărea cu prilejul comemorării celebrel Societăţii literare „Junimea" din Iaşi.

x D-na Nastasia Cuznitov din str. Decebal, a reclamat parchetului pentru înşelăc une, pe Ivan Mironov şi Alexandrina Vicloş din Şos. Naţională.

Aceştia ar fi amăgit-o, luându-i o sumă de bani.

x *Intrunire.*—Partidul Naţional Ţărănesc, Sectorul Hala-Sf. Lazăr, anunţă că la şedinţa care va avea loc Duminică 15 Decembrie ora 4 fix la sediul sectorului din strada Rosetti 23, vor lua cuvântul mai mulţi fruntaşi de la centru. Membrii sectorului sunt insistenţi rugaţi a lua parte.

x INTRE ASOCIAŢI.— D. Leiba Moscovici din str. C. Negri 64, a reclamat parchetului pe asociatul său Nachman Rabinovici din str. Trei Ierarchi.

Reclamantul susţine că asociatul său ar fi sustras cantităţi din mărfurile cumpărate pentru comerţul lor.

Parchetul a ordonat cercetări.

x CONCERT.— Ni se anunţă din Fălticeni că d-ra *Rodica Soulzo*, pianista distinsă, fosta eleva a maestrului Cortot, şi d-na *Mansi Barberis Plăcinţeanu*, vor da în acest oraş, un concert de piano şi canto în seara de 27 Dec. a. c.

Pentru fălticenieni, acest eveniment artistic a fost primit cu mare satisfacţie.

x LA 16 ANI!—Eri a fost înaintat parchetului tânărul Camil Iordăchescu din str. Aurora, în etate de 16 ani.

Acesta s'a introdus în diverse rânduri în şcoala primară „Principesa Maria" din str. Sărărie sustrăgând obiecte aparţinând copiilor şi cărţi din bibliotecă.

Băeatul a operat la şcoală de mai mult timp, până ce a fost surprins acum câteva zile.

Parchetul l-a trimis în judecată.

x *Proces de calomnie.* — Tribunalul secţia II a judecat ieri procesul de calomnie intentat de d-na Clara Nudelman din str. Păcurari, în contra d-nei Marica Bercu din aceiaş stradă. Aceasta ar fi făcut unele afirmaţiuni jignitoare privind moralitatea d-nei Nudelman.

Au fost ascultaţi mai mulţi martori şi s'a dat un nou termen pentru judecarea în fond.

x Parchetul a trimis în judecată pentru jurământ falş, pe Dumitru Neamţu din Bădeni.

x Dl. V. Alexandrescu, subşeful contenciosului c. f. r. din localitate, serios suferind, a plecat azi pentru a face o cură într'un sanatoriu din Ardeal.

x *Inspecţie*—La regimentul de transmisiuni din localitate a avut loc ieri inspecţiunea d-lui general inspector Amza-Ştefănescu. Inspecţia a fost cât se poate de minuţioasă. Incântat de rezultat, d. g-ral Amza Ştefănescu a adus elogii corpului ofiţeresc şi a felicitat călduros pe d. colonel Floriano comandantul regimentului.

x *I. P. S. Mitropolit Nicodem* al Moldovei se află la Bucureşti unde participă la desbaterile parlamentare.

Chiriarhul se va reîntoarce în localitate, Duminică.

x Mâine apare ziarul „Gazeta Agricultorului" No. 6 pe Decembrie cu un bogat material informativ, sfaturi şi îndrumări gospodăreşti.

x La parchetul general ieşan s'a primit un denunţ, prin care se arată că directoarea şcolii profesionale de fete din Roman, d-na Margarette Răileanu, ar fi comis fraude, însuşindu-şi bonuri de impozite de circa 500.000 lei.

Cercetările făcute de parchetul de Roman, au fost foarte minuţioase, dar nu s'a putut stabili vreo vină. In consecinţă s'a clasat dosarul.

Intr'o şedinţă specială a Consiliului de higienă

se va discuta chestiunea brutăriilor

Moravurile politicianiste tolerează scandalul până la Iaşi

După cum am anunţat, e foarte probabil că, încă înainte de sărbători vom avea o şedinţă specială a consiliului de higienă, prezidată de d. Osvald Racoviţă, primarul municipiului şi provocată de d. dr. Cădere, medic şef al Iaşului. Se va discuta problema brutăriilor. Medicii comunali tind să provoace o largă dezbatere,—pentru a face dovada că, dacă brutăriile se găsesc în stare rea, şi dacă pâinea e rea, aceasta e vina politicianismului.

Medicii comunali au şi început a depune la serviciul sanitar rapoarte scrise. In ele se arată cu date, intervenţiile făcute de medici, amenzile aplicate şi procese intentate, dar toate fără rezultat.

Din raportul prezintat de d. dr. Ţatomir, medicul despărţirei a doua, repetă că în această despărţire sunt numai 2 brutării ce se găsesc conforme cu cerinţele sanitare. Dintre celelalte, parte ar putea fi adaptate cu oare care bunăvoinţă; iar altele trebuesc desfiinţate.

D. dr. Berbeciu, medicul despărţirei a patra, e categoric. In împrejurările de azi,—zice medicul,—ar trebui pe lângă fie ce brutărie un medic în permanenţă, şi doi jandarmi.

Se va ridica şi o altă chestiune, tot atât de însemnată. Anume, lipsa unui regulament la legea sanitară. Această lipsă,—zice d. dr. Ţatomir,—împedecă acţiunea medicilor.

Dezbaterile promit a fi animate.

DAN

Invăţătoare cu purtări imorale ?

Un denunţ la inspectoratul şcolar

Inspectoratul şcolar a primit un senzaţional denunţ din partea locuitorului Alexandru Şoimaru dintr'o comună din jud. Botoşani. Acesta arată că învăţătoarele au purtări imorale şi provoacă scandaluri cu soţiile locuitorilor din sat, cărora le iau bărbaţii!

Faţă de gravitatea celor arătate în denunţ, d. inspector general primar Bălănescu a cerut şefului de post respectiv să-i refere dacă există într'adevăr acest sătean în comună. In caz afirmativ se va trimite imediat în anchetă un revizor şcolar.

Dureri de cap, gripă, guturai combate **DALIN** cel mai bun antinevralgic

Iarăşi ceartă între sifonagii

O descindere în Nicolina

Reprezentanţii fabricelor de sifoane din Iaşi, prin d. av. O Cădere, au prezentat ieri parchetului o reclamaţie prin care arătau că în str. Cruce 60 s'a instalat o fabrică de sifoane, care funcţionează în ilegal. Fabrica este proprietatea unui anume Strul Bilhis şi are ca emblemă „Folosul".

In afară de faptul că funcţionează ilegal, fabrica în cauză mai utilizează sticlele fabricelor existente.

Reprezentanţii fabricelor de sifon au cerut parchetului să dispue o descindere la fabrica d-lui B hes pentru constatarea celor afirmate.

Descinderea s'a efectuat ieri după-amează, cu care prilej au fost ridicate o cantitate de sticle puse în comerţ de fabricelor Sanitas, Lumina, Copel Nachmanovici, Adelsberg, Antonir, Triumful şi Şmilovici.

Sticlele au fost aduse la parchet.

A fost avizat şi serviciul sanitar al oraşului. *des.*

Politica noastră faţă de Rusia

Declaraţia d-lui Titulescu în Parlament

13 DECEMBRIE

CAMERA.—Dl. *N. Titulescu* răspunde la întrebarea d-lui Gh. Brătianu cu privire la tratativele dintre Rusia şi România. Ministrul nostru de externe spune că n'a fost vorba de orce convenţie pentru o eventuaiă trecere a armatelor ruseşti prin teritoriul românesc.

Dar nu-i exclus să se înceapă tratative pentru încheerea unui pact de asistenţă mutuală între România şi Rusia. Orice stat care ne garantează hotarele, poate deveni aliatul nostru. Să respectăm lozinca: „Pace la răsărit, pace la Nistru", — a încheiat d. Titulescu.

D. *Aznavorian*, raportor la mesaj, a combătut curentele de stânga şi de dreapta. D-sa a expus programul liberal, susţinând că numai principiile democratice pot asigura propăşirea ţării.

SENATUL.— D. prof. *I. Botez* (Iaşi), raportor la mesaj, a făcut o interesantă expunere asupra doctrinei partidului liberal, răspunzând totodată criticelor aduse de opoziţie.

Apoi d. *N. Titulescu* a făcut aceleaşi declaraţii dela Cameră, cu privire la raporturile cu Rusia.

Rp: la 39° frictiunea „Flora"

DOCTOR

ADRIAN ŞTEFĂNESCU

MEDIC DE SPITAL

Boli interne şi nervoase

Consult. 4—6 p. m.

Str. I. G. Duca Nr. 16

(fostă Muzeior)

Se apropie Sft. Sărbători.

Trebue să cumpăraţi diferite atenţii

Nu neglijaţi a vizita Parfumeria

„ELEFANT"

Iaşi str. Cuza Vodă 62

unde veţi găsi cadouri mici şi mari, cu preţuri foarte eftine.

CURA cea mai raţională cu unt de peşte

pentru copii şi adulţi e numai acea cu:

Unt de Peşte Iodoferat simplu WERNER

Tonic, depurativ, nutritiv. Recomandat contra anemiei, scrofulozei, gutei, reumatismului etc.

Unt de Peşte Iodoferat cu fosfor WERNER

Special contra rachitismului, limfatismului şi reconfortant pentru copiii şi adulţi slăbiţi de munca intelectuală

Unt de Peşte Iodoferat cu mercur WERNER

Tonic depurativ şi curativ pentru sifilitici.

Pentru complectarea curei şi deplina ei reuşită; luaţi în acelaştimp (înainte de masă) VIN TONIC WERNER

Depozit principal:

FARMACIA CONST. I. WERNER

Aprobate de Consiliu Sanitar Superior şi premiate

Feriţi-vă de contrafaceri.—Respingeţi surogatele.

Marele comic din filme

FELIX BRESSART

IN PERSOANĂ

şi ansamblul său vienez va juca O SINGURĂ ZI

JOI 19 DECEMBRIE

LA SIDOLI

într'o superbă comedie muzicală. — Preţurile locurilor foarte populare. — Reţineţi bilete la casă.

A SOSIT

tenorul mondial Regele Cântăreţilor

IOSEPH SCHMIDT

pentru

MARELE CONCERT

de Sâmbătă 14 Decembrie ora 9 jum. seara

LA SIDOLI

DE VANZARE locul din strada Şubă No. 5. Adresaţi str. Eternităţii 68.

PIERDUT Buletinul Biroului Populaţiei Iaşi No. 24992 din 23 Iulie 1923 pe numele de Goldştein Manase Altăr din str. Podul I. Bacalu No. 6.

Cine-l va găsi şi va uza de el, şi nu-l va depune autorităţilor în drept, va suferi consecinţele legei. Acest buletin se declară nul.

DE INCHIRIAT apartamente libere imediat: Iaşi Piaţa Cuza Vodă 3, p prăvălie; str. Arcului 17 mai multe apartamente p. locuinţă sau prăvălii; str. Alexandri 5 mai multe apartamente p. locuinţă; strada Zugravilor 19 idem, str. Brătianu 125, idem; Piaţa Cuza Vodă 3, Hotelul Continental complect renovat şi amenajat. Informaţiuni: str. Alexandri 3.

Adânc îndureraţii *Preotul Andriescu Ioan cu familia* roagă rudele şi prietenii a lua parte la parastasul de un an pentru soţia sa

Smaranda

şi de 4 ani pentru fiica sa

***Felicia* (Coca)**

cari vor avea loc Duminică 15 Decembrie a. c. la ora 11 dim. la biserica „Banu" din localitate.

ULTIMA ORA

Situaţia politică

Se pregăteşte alcătuirea unui bloc democratic

pentru combaterea blocului de dreapta

Ziarul „Dimineaţa" afirmă că guvernul ar fi decis să renunţe la atitudinea favorabilă din ultimul timp, faţă de mişcarea de dreapta. Această hotărâre s'ar explica nu numai prin faptul că o puternică parte din partidul liberal (mai ales ramura Dinu Brătianu), s'a manifestat categoric împotriva orcărui contact cu extremiştii de dreapta, ci în deosebi din alt motiv de tactică politică.

Deunde prin atitudinea sa, d. Tătărescu urmărea să slăbească opoziţia naţional-ţărănistă prin sprijinirea grupării d-lor Goga şi Cuza, primul ministru şi-a dat seama în ultimele zile, că ajunge la un rezultat tocmai contrariu.

Partidul naţional-ţărănesc se întăreşte prin acţiunea de concentrare a forţelor democratice, împotriva curentului de dreapta.

Astfel, d. dr. Lupu va avea curând, o importantă întrevedere cu d. Iunian. Având în vedere unele aprehensiuni, nu se poate afirma cu precizie că d. Iunian va reveni la matcă.

Dar se poate prevedea aproape sigur, o colaborare intimă între partidele naţional-ţărănesc şi radical-ţărănesc.

Astăzi, oficiosul ţărănist „Dreptatea" publică un articol foarte prietenos la adresa d-lui Iunian.

•

Deasemenea, după cum anunţă oficiosul averescan „Indreptarea", d. G. G. Mironescu, fost prim-ministru, va adresa zilele acestea, o scrisoare publică d-lui Ion Mihalache, prin care va anunţa reintoarcerea d-sale în partid. Ceva mai mult; Se vorbeşte şi despre posibilitatea unui mare front democratic, în care scop s'ar pregăti o întrevedere între d-nii I. Mihalache, Gh. Brătianu şi Gr. Iunian. Acest front ar avea numai misiunea de a apăra principiile democratice şi regimul constituţional - parlamentar.

Toate aceste consecinţi neprevăzute, au deschis acum ochii guvernului. In felul acesta s'ar explica ultimele precizări din Parlament ale d-lor miniştri Inculeţ, Valer Pop şi Titeanu, precum şi cuvântările raportorilor la mesaj, care au insistat îndeosebi asupra principiilor democratice ce stau la baza programului liberal, combătând în acelaş timp curentele extremiste.

•

In ce priveşte situaţia în lagărul de dreapta, ziarul „Zorile" anunţă că vaidiştii ar fi supăraţi pe naţional-creştini, pentru motivul că d. Mirto n'a fost câtuşi de puţin apărat de blocul naţionalist, atunci când a fost atacat de d. Florian.

In urma acestor nemulţumiri,—la care se adaugă şi deosebirile de program, vaidiştii—scrie „Zorile"—ar căuta o altă colaborare şi anume o apropiere de gruparea d-lui Argetoianu.

Astăzi demisionează preşedintele Masarik

Praga 14.— Preşedintele Toma Masarik îşi prezintă

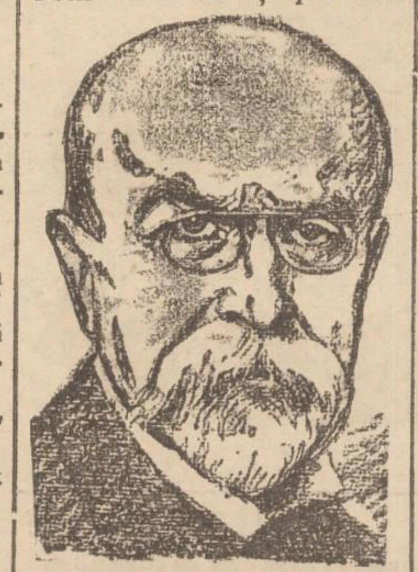

Dl. MASARIK

astăzi demisia din înalta sa demnitate.

După amiază va apărea un comunicat oficial în această chestiune.

Alegerea unui nou preşedinte al Cehoslovaciei se va face probabil Mercuri 18 Decembre, la castelul Hrasciany.

Un prim succes

al Almanahului „Politica"

Pus în vânzare aseară, Almanahul ziarului „Politica" a avut din primul moment un frumos succes. Numai vânzătorii şi chioşcurile de ziare din Piaţa Unirei au vândut în primele ceasuri câteva sute de exemplare.

Succesul este explicabil prin aceia că almanahul Politicii" era aşteptat cu interes de marele public, dat fiind numele personalităţilor care colaborează.

Firmele comercianţilor

O dispoziţie a chesturii

Autorităţile poliţieneşti din localitate au hotărât, în urmă cu câtva timp, să oprească pe comercianţii ieşeni de a atârna transversal firmele dela magazinele lor.

Neguştorii au fost înştiinţaţi la timp despre această dispoziţie, dar nu s'au conformat.

In consecinţă, organele chesturei locale au însărcinat câţiva agenţi să scoată toate firmele atârnate transversal.

Astfel, au fost scoase firmele următorilor comercianţi; Melixon din str. Cuza-Vodă 83, Cunovici str. Şt. cel Mare 4, Samoil Leibovici str. Ştefan cel Mare, parfumeria „Venus", regia Nedelcu str. Cuza-Vodă 115, drogheria Rosenstein, magazinul Dermata, Leon Iosipovici str. Şt. cel Mare 21, I. Finchelştein str. Cuza-Vodă 50, Carol Frenkel str. Cuza-Vodă 71, dentist Fridrich Grinberg, dr. H. Wexler, magazinul de mobile Hirsch, str. Ştefan cel Mare, magazinul „Unic", etc.

Firmele au fost depuse la poliţie. S'au încheiat şi procese verbale tuturor contravenienţilor.

Controlurile vor continua şi în cursul săptămânii viitoare.

Ştiri politice

Intrevedere Titulescu-Costăchescu

Buc. 14.—Ieri la Senat, d. Titulescu a avut o amicală întrevedere cu d. prof. N. Costăchescu.

Apoi ministrul de externe a avut o convorbire cu d. N. Iorga.

Alegerea dela Suceava

Pentru alegerea parţială de senator la Suceava, partidul naţ-ţărănesc a fixat candidatura d-lui prof. dr. V. Râşcanu.

Activitatea d-lui Dinu Brăteanu

Aseară a avut loc un nou ceai politic acasă la d. Dinu Brăteanu.

Şeful partidului va avea azi o consfătuire cu d. Tătărescu şi cu alţi miniştri.

Răspunsul la Mesaj

Luni se prezintă la Palat comisiunile Camerei şi Senatului, pentru a prezenta Regelui răspunsul la mesaj.

Parlamentul ia vacanţă la 20 Decembre, până la 20 Ianuar.

D. Gh. Brătianu la Paris

D. Gheorghe Brătianu se află la Paris, unde va avea întrevederi cu unele personalităţi politice.

După înapoere în ţară, va răspunde d-lui Titulescu în chestia raporturilor cu Rusia.

Consiliul Societăţii Naţiunilor

se întruneşte Mercuri 18 Decembrie

Geneva 14.—Consiliul Societăţii Naţiunilor a fost convocat pe Mercuri 18 Dec. spre a lua în discuţie planul Laval-Hoare.

Intre timp, se aşteaptă răspunsul Italiei şi Abisiniei.

Se crede că guvernul etiopian nu va formula un refuz categoric, ci va admite tratative. Pe de altă parte, nici Italia nu va accepta fără rezerve. Astfel că vo fi loc de tratative.

Din Addis-Abeba se anunţă că proectul Laval-Hoare a fost trimis Negusului la cartierul general de la Dessia.

Negusul a zburat ieri cu avionul pe frontul din Tigre şi a inspectat trupele.

D. prof. N. Iorga pentru cauza Italiană

Bucureşti 14.— D. prof. N. Iorga a acordat un interview agenţiei Stefani.

D. Iorga spune că-şi continuă fără răgaz activitatea pentru popularizarea dreptăţii italiene.

Italia dă un magnific spectacol de rezistenţă şi independenţă economică.

„Noi românii vom găsi mijlocul de a fi totdeauna alături de Italia".

D. Iorga urează Italiei victorie deplină şi nu se îndoeşte că o va câştiga.

Cazul fenomenal

al unui soldat

Constanţa 14.—Acum câteva zile a fost internat în spitalul militar din localitate, spre a fi pus sub observaţie medicală, soldatul Vasile Teodoru dintr'un reg. de infanterie.

Vasile Teodoru înmulţeşte, împarte, adună şi scade cifre fantastice, cu o foarte mare iuţeală. Calculele le face mintal. Soldatul este şi un desăvârşit ventrilog, fiind privit de pacienţii spitalului ca un fenomen.

Avansarea magistraţilor

se va face în Ianuarie

D. deputat Emil Ceicowky reintors din Bucureşti, ne informează că un grup de parlamentari a intervenit la ministerul de finanţe în chestiunea avansării magistraţilor. Ministrul a răspuns că aceasta chestiune depinde de soluţia financiară, întrucât departamentul nu dispune de fonduri.

Grupul de parlamentari a găsit soluţia necesară, prin efectuarea unor economii la capitolul materiale din bugetul ministerului de justiţie.

Cum aceste economii nu se pot face imediat, s'a obţinut promisiunea că avansarea magistraţilor se va produce în a doua jumătate a lunii Ianuarie. In acest senz a dat asigurări şi d. prim ministru Tătărescu.

Mişcare în corpul medical

D. dr. Eugen Ionescu, medic provizor la ambulatorul veneric No. 2 din Iaşi, a fost confirmat definitiv în acest post.

D. dr. Eugen Botescu, medic provizor la vila „Greerul", a fost transferat la Craiova.

D. dr. Aurel Cosmiuc, medic definitiv al dispensarului Poeni (Iaşi), a fost transferat în aceiaşi calitate la Cotnari.

D-na dr. Denisa Angelescu, medic definitiv la dispensarul veneric No. 2 Iaşi, a fost transferată în aceeaşi calitate la un ambulator din Bucureşti.

Un pungaş năbădăios

Isprăvile unui borfaş în localitate

Pungaşul de buzunare Dumitru Crăiescu cu domiciliul în str. Uzinei 16, se afla aseară în cafeneaua din Bd. Ferdinand 16, colţ cu str. Zugravi. La un moment dat, a intrat în cafenea locuitorul Uşer Idel Leib din str. Zugravi.

Dumitru Crăiescu s'a năpustit asupra noului venit, maltratându-l.

Apoi a scos din buzunar un cuţit, aplicând mai multe lovituri lui Uşer Leib. Victima a căzut în nesimţire şi un medic din acel cartier care a fost chemat în grabă, i-a dat îngrijirile necesare.

Intre timp a sosit la faţa locului şi un gardian public, care a arestat pe Crăescu şi l-a condus cu o trăsură la comisariatul I de poliţie.

Pe drum arestatul a încercat să sară din trăsură, dar a fost impiedicat de sergent.

Atunci Crăiescu a stricat felinarul dela vehicul şi a ultragiat pe gardian. La poliţie arestatul a rupt receptorul dela telefon.

D. comisar Gheorghe Stănciule cu şeful acestui serviciu, anchetează cazul.

Un palat al Medicinii

în Rusia

Moscova (Ceps).—Pe malul apei Moscova, se va începe în primăvara anului viitor construcţia unui palat al medicinii din Rusia sovietică. Suprafaţa pe care se vor ridica toate institutele acestei imense construcţii, e de 460 ha. Interioarele acestor clădiri vor atinge un milion metri cubi. Centrala va fi construită din oţel şi va avea 23 etaje.

In afară de clinici, se vor mai construi şase pavilioane pentru laboratoare, o clădire specială pentru laboratoare, o clădire specială pentru congrese, o bibliotecă, un atelier de fotograf, o bucătărie-fabrică, o sufragerie pentru 5500 persoane, garaje, etc. Valoarea construcţiilor acestea se ridică la 110 milioane ruble. S'au şi început lucrările pregătitoare.

Spargere îndrăzneaţă

la un magazin din Nicolina

La poliţia locală s'a prezentat d. Iancu Hoiman din str. Nicolina 17, reclamând că răufăcători necunoscuţi au comis o spargere la magazinul d-sale de manufactură.

Hoţii s'au introdus prin spargerea unui geam intr'o cameră din curte, iar deacolo cu ajutorul unor chei false, au pătruns în magazin. Ei au împachetat diverse mărfuri în valoare de câteva zeci de mii lei, după care au dispărut.

Poliţia cercetează.

— Sergentul din str. Albinet au zărit astă-noapte doi indivizi suspecţi, cari purtau în spate câte uu sac încărcat. Somându-i să se predea, indivizii au luat-o la fugă, aruncând sacii pe trotuar. In saci se aflau numeroase obiecte de valoare, provenite probabil dela un furt.

— Au fost înaintaţi poliţiei indivizii Victor Vieru din str. Ciric 58 şi Isidor Marcovici din str. Marta 3, cari se pregăteau să comită o spargere la un magazin din centru. Asupra lui Marcovici s'a găsit un revolver încărcat.

Diverse

Buc. 14. — Parchetul şi un inspector al Băncii Naţionale, cercetează o fraudă cu devize, în valoare de 85 milioane lei.

•

La Ploeşti un mare incendiu s'a produs la fabrica „Sargo" de produse chimice. Pagubele sânt considerabile.

Incidente

Buc. 14.—In patinoarul Oteteleşanu au pătruns aseară câţiva studenţi şi au lovit 14 evrei. Mai grav lovit a fost un domn A. Şarage, care a fost dus la spital.

Pe str. Bărăţiei a fost lovit un comerciant.

Citiţi zilnic Opinia

Informaţiuni

x Părintele profesor univ Valeriu Iordăchescu, preşed. Asociaţiei preoţimei din Moldova, soseşte diseară în localitate venind dela Bucureşti.

Sf. Sa lucrează în fruntea unei comisiuni, la modificarea legii de organizare bisericească.

x CONFERINŢĂ —Domnu, *Prof. Dr. Nicolae Minovici*, directorul Institutului de Medicină Legală din Bucureşti, va ţine *Duminică 15 Dec. ora 5 p. m.* o conferinţă în Aula Universităţii, intitulată *„Distrugerea omenirii prin alcool"*. Fiind cunoscută personalitatea conferenţiarului şi însemnătatea socială a problemei, toţi intelectualii Iaşului sunt invitaţi să asiste.

x O nouă afacere scandaloasă; şicane şi abuzuri la înscrierile în listele electorale, alte fonduri pentru poliţie, cronica rimată a săptămânii, în preajma unor importante schimbări politice şi alte reportaje interesante, publică ziarul „POLITICA" ce apare astăzi după amiază.

x Dr. Brener *specialist mamoş*, boli de femei. Cons 2—6 d. m. în str. Banu

x Din cauza unor nereguli ce se pun în sarcina colonelului Nădejde, comandantul liceului militar Chişinău, d-sa a fost suspendat din acest post. Comanda liceului a fost luată provizor de d. lt. colonel Rădulescu.

x Mâne Duminică, la ora 11 dimineaţa, d. prof. univ. *Traian Ionaşcu* va conferenţia în aula universităţii despre: „Legea, dreptul şi dreptatea".

Conferinţa se ţine în folosul copiilor săraci dela şcoala primară „Spiru Haret".

x *Viza contractelor.*—Ministerul de finanţe a acordat o nouă prelungire pentru viza contractelor de închiriere şi anume până la 1 Ianuarie 1936. După acest termen, se vor aplica sancţiuni celor cu contractele nevizate.

O fată alungată de logodnic îşi curmă viaţa

Bălţi 14 —O impresionantă sinucidere s'a întâmplat în localitate.

Elena Ungureanu, în etate de 26 ani, fiind gonită din casa logodnicului ei Gh. Gherasimov, cu care trăia în concubinaj, s'a otrăvit.

Internată în spital, nefericita a încetat din viaţă.

x *Teatrul Naţional.*—Ordinea spectacolelor: Sâmbătă 14 seara, Duminică 15 matineu şi Duminică 15 Decemb. seara *D-şoara dela Poştă.*

Citiţi zilnic Opinia

Pâine confiscată.—Autorităţile poliţieneşti au confiscat astă-noapte o căruţă cu pâine dela brutăria Naftuli din str. Eternităţii 64, la cererea d-lui Covrig, controlor la primărie.

D. Covrig încheind un proces verbal, a arătat că pâinea este cu lipsă la cintar.

x *Bonurile de premii din seria 63-a se preschimbă zilnic (3—7 p. m.) la administraţia ziarului „Opinia".*

Insfârşit! A apărut mult aşteptatul ALMANAH al ziarului „Politica"
180 pagini 20 lei

Iosef Schmdt
Iosef Schmidt renumitul tenor, Lindberg cel mai mare aviator, iar Leon Goldenberg cel mai mare cumpărător de aur şi argintării din Iaşi, str. Brătianu 82.

82 I. C. Brătianu cumpără AUR dinţi, bijuterii etc plătind cel mai bine

DOCTOR
Corneliu Stoian
Genito-urinare, sifilis, venerice
Consultaţii 6—8
strada I. C. Brătianu 58

INGELEN RADIO 1936
Cu ultimile perfecţionări technice, uşile batante de rezonanţă, selectivitate neîntrecută pe toate lungimile de unde, tonalitate reală graţie renumitului difuzor Körting, eleganţă satisface orice exigenţe.
Fraţii Hirschensohn
Str. Ştefan cel Mare No. 2

Doctor
Margareta Cordescu
specialistă în
Boli de femei, naşteri şi operaţiuni obstetricale
consultă zilnic
Str. I. G. Duca (Muzelor) 32
între orele 1—3 p. m. şi 6—8

DOCTOR
A. SOCOLOVSCHI
f. asistent la Spit. Colentina
Specialist în boli şi operaţiuni de NAS, GÂT şi URECHI
Inhalaţie cu ozon (electr.) electroterapie, raze, înaltă frecvenţă
Cons. $8^{1}/_{2}$—$9^{1}/_{2}$; 12—2; 4—7
Iaşi, str. Cuza Vodă 42

KIRUS Cravate de mătase naturală, au sosit la „EDUARD"

Cu preţuri mici
articole de parfumerie şi cadouri pentru sărbători, găsiţi numai la cel mai asortat magazin de specialitate
VULPEA
STR. CUZA VODA No. 1
Proprietar I. Goldenberg

Cel mai frumos asortiment de prosoape, şervete, pânză pentru transparente, pânză p. şcoli toate lăţimile, garnituri, feţe de mese albe şi colorate, matase şi goblen, cămăşi de noapte şi lucru de mână, artistic executate le găsiţi cu preţurile
CELE MAI REDUSE LA
MAURICE FELIX
Iaşi Str. Ştefan cel Mare 13

Gripa? ASPIRIN BAYER

Soponi Galaţi ... Riga

ANUL XXXII No. 8608

ABONAMENTE

Lei 350 . . . . pe un an
. 180 . . . . . 6 luni
. 90 . . . . . 3 .
. 1000 . . Instituții publice

ATELIERELE TIPOGRAFICE
IAȘI. — STR. LAPUȘNEANU 37

Telefoane { Redacția 391 / Administrația 394 / Serviciul de noapte 367

1 LEU

OPINIA

Ziar popular cotidian

MARȚI 17 DECEMBRIE 1935

PREMII GRATUITE
Serta 64-a || Bon No. 2

DISCUȚII

Criza parlamentarismului

Este constatat până la evidență, că activitatea parlamentelor noastre de după războiu nu au corespuns așteptărilor.

Este de altfel adevărat, că și multe din parlamentele altor țări provoacă multe deziluzii...

Luptele înverșunate ce se desfășoară și lamentabila activitate din parlamente, fac ca mulțimile să nu mai vadă în democrația așa cum se manifestă acum, cea mai bună siguranță a vieții particulare, economice, culturale și de stat.

Adâncile nemulțumiri împotrivea parlamentelor își au izvorul lor tocmai în dreptul poporului de a hotări asupra afacerilor publice,—drept, care nu e pe deplin valorificat.

Și criticele parlamentarismului actual sunt multiple:

O primă grupă de critici găsesc toate neajunsurile în dreptul de vot și ordinea electorală, fără a găsi vreun cusur s's emului parlamentar în sine.

O altă grupă de critici se rădică contra dominării prin partide, în, și afară de parlament, și cred că salvarea adevăratei democrații constă în curățirea ei de dominația partidelor.

O a treia grupă de critici așteaptă mântuirea dela o reprezentanță permanență, în locul parlamentului ieșit prin sufragiul universal.

Vor mai fi și alte grupe de critici care să constate împreună cu toate cele de mai sus, că nu se vede n parlamente o desfășurare de muncă creatoare, energică, și o conștiință națională care să determine o reacțiune morală de sus în jos.

Poporul așteaptă exemplul unirii de sus, salvarea și prosperarea țării, — nu vrajbă inutilă.

Parlamentele trebue să lucreze serios și să găsească soluțiile cele mai potrivite pentru îndreptarea relelor ce ne zugrumă; altfel dovedesc inutilitatea lor.

VICTOR MUNTEANU

Regele Greciei la prima paradă militară

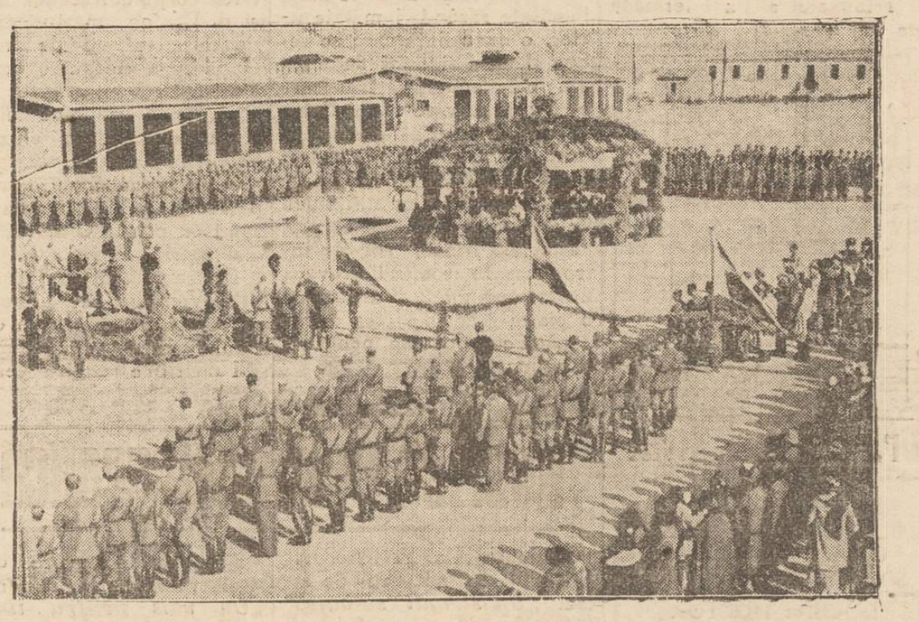

Pentru prima oară dela întoarcerea sa în țară, Regele George II a luat parte la o paradă militară, ce a avut loc la Atena.

In clișeu: suveranul Greciei, în tribuna din stânga, alături de fratelui său prințul Paul, privind defilarea trupelor.

Legea Speculei
și indolența cetățenilor

Am cetit legea pentru înfrânarea și reprimarea speculei din 17 Iunie 1923 cu modificările din 20 Aprilie 1935 și cu întreaga jurisprudență la zi. Reproduc următoarele articole:

I) *Art.* 2 (Capitolu I).—Consiliile comunale fixează prețurile de vânzare, luându-se avizul unui reprezentant al consumatorilor cari va fi președintele asociației funcționarilor sau al pensionarilor publici.

II) *Art.* 5.— La alimente se admite un maximum de beneficiu asupra prețului de cost 20 la sută pentru agrosiști și 30 la sută pentru detailiști. Beneficiul de 20 la sută al angrosistului și de 30 la sută al detailistului nu se poate socoti decât o singură dată, chiar dacă marfa înainte de a fi desfăcută consumatorului a trecut prin mâinele mai multor angrosiști s'au detailiști. Beneficiul de 30 la sută asupra prețului de cost privește pe ori ce local de consum sau restaurant.

III) *Art.* 20.—Se pedepsesc contravenienții la această lege cu închisoarea dela 1-15 zile și cu amenda dela 1000 lei până la 5000 lei pentru lipsa la cântar sau la măsurătoare.

Vă fac atenți asupra art. 25 în art 26 (Cap. III), Iată aceste articole;

IV) *Art.* 25.—*Ori ce cetățean care ar descoperi vreo infracțiune pedepsită prin legea de față, sau care are informațiuni cu privire la săvârșirea acestei infracțiuni, va avea dreptul să ceară înscris și sub propria semnătură agenților menționați mai jos ca să facă îndată cercetările și constatările necesare în vederea stabilirii infracțiunei și urmărirea vinovaților.* Refuzul nejustificat al agentului de a proceda la cercetările și constatările ce i se cer, se consideră ca refuz de serviciu legalmente datorit și i se va aplica pedepsile prevăzute de art. 192 din codul penal.

Art. 26.—Delictele și contravențiile prevăzute în această lege vor fi constatate personal de către judecătorii de instrucție, judecătorii ocoalelor și ajutorii lor, membrii parchetelor, inspectorii polițienești, polițaii și directorii de poliție, ofițerii de jandarmi, primarii și ajutorii, inspectorii administrativi, prefecții și subprefecții, inspectorii sanitari, medici de județ, de plasă, comunali sau de spital, inspectorii ministerului de industrie și comerț, membrii Camerelor de comerț și funcționari publici delegați de Ministerul Industriei.

Acuma să vedem ce spune art. 190 din codul penal relativ la refuzul ce eventual acești funcționari ar face consumatorului care i-ar cere să închee procesul verbal de contravenție la speculă.

VI) *Art. 190 (Codul penal). Orice funcționar ce are forța publică care după legala cerere ce i se va face, nu va voi a întrebuința puterea ce are sub ordinele sale, se va pedepsi cu închisoarea dela 15 zile până la 2 luni, îndatorindu-se a plăti și pagubele ce vor fi rezultat din acest delict.*

*

Vă voi povesti un fapt petrecut sub ochii mei: Acuma 10 zile am asistat la hală la un conflict între un țaran Basarabean și un cunoscut negustor de mere. Ce era? Țaranul vânduse negustorului toată căruța de 540 kilograme de mere, cu prețul de 3 lei k lo. Pe la finele căruței s'au găsit mere mai mici și câteva erau stricate. Negustorul a schimbat învoiala, spunând țaranului că nu-i dă decât 2 lei kilogramul. Omul a luat 1080 lei în fața mea și a plecat.

Am urmărit desfacerea în detaliu a acestui negustor în cele 5 zile următoare. Am văzut că aceste mere au fost astfel împărțite: 1) Cele mai hune care erau aproximativ 200 kilograme, le-a vândut cu 12 lei kilogramu.

II) Cele mijlocii le-a vândut cu 10 lei. Erau tot 200 de kilograme. III) Cele mai mici care erau 140 kilograme, le-a vândut cu 5 lei kilo. Să socotim cât a încasat. A încasat 2400 lei la calitatea I-a, 2000 lei la cele potrivite și 700 lei dela cele mici. Deci în total a încasat 5100 lei. A plătit 1080 lei și a încasat 5100 lei. Legea îi permitea un beneficiu de 30 la sută.

Sărmanul speculant a încasat un beneficiu de 472 la sută (patru sute șaptezeci și două la sută). Ce ziceți? Parcă văd pe șperțarii cari sunt în slujba speculanților, că-mi răspund: *Dar riscurile?* Riscurile ?? Răspund: Din merele stricate se face marmeladă care se vinde cu 40-50 lei kilogramul.

*

Inainte de a ceti legea speculei, credeam că numai speculanții și șperțarii sunt de vină că se scumpește viața. Astăzi după ce am văzut legea speculei declar următoarele:

De sigur, sunt de vină speculanții și șperțarii oficiali cari permit zilnic acest jaf. *Dar suntem de vină și noi consumatorii*, căci legea ne dă pe mână atât pe speculanți cât și pe șperțari. Și noi stăm cu mâna în șolduri, țipăm, scrim articole în gazete și nu-i luăm de guler cum glăsuește legea, și-i lăsăm să ne sugrume. Oare cine sunt mai de vină?

V. TEODOREANU
profesor

Din toată lumea

Rege e Fuad

De multă vreme nu s'a mai vorbit de regele Fuad al Egiptului. In ultimele zile suveranul egiptean a revenit însă în actualitate, cu ocazia recentelor demonstrațiuni naționaliste.

REGELE FUAD

După cum se știe, regele Fuad a semnat deciziu prin care se repune în vigoare Constituția din 1923. Anglia și-a dat consimțământul, spre a tempera puțin mișcarea pentru independența Egiptului.

Agitațiile însă se mențin. Regele Fuad se află într'o situație foarte dificilă, fiind pus între acțiunea patriotică și obligațiile față de Anglia. Guvernul Egiptului s'a mai găsit de câteva ori în asemenea poziție neplăcută și într'un rând era chiar decis să abdice.

Situația regelui Fuad e destul de penibilă, Naționaliștii îl consideră „cmul Angliei", iar Anglia are veșnic impresia că-i trădează cauza. Și acum istoria se repetă!

Papa Pius bolnav

Din Roma se anunță că Papa Pius este serios bolnav. Inaltul pontif suferă de artero-scleroză și în ultimele zile boala s'a agravat. Medicii Vaticanului sânt în permanență la dispoziția ilustrului pacient.

Știrea a provocat îngrijorare în lumea catolică, întrucât Papa Pius a trecut de 80 ani și boala de care suferă este destul de periculoasă la o asemenea vârstă înaintată.

Noul împărat al Chinei

Ziarul englez „Daily Telegraph" scrie că în curând China își va recăpăta împăratul.

Japonia anexând la Mandciuria noile teritorii chineze ocupate recent, intenționează să-l proclame împărat pe Pu-Yi, actualul rege al statului „mandciurian. Pu-Yi își va muta reședința la Peking și va primi titlul de „împărat al Chinei și rege al Mandciuriei". După cum se știe Pu-Yi, a mai fost în urmă cu ani împărat al Chinei, dar a trebuit să fugă din pricina republicanilor. Acum însă, cu ajutorul Japoniei, e pe cale să-și recâștige tronul.

Amintirile d-lui Masaryk

De când s'a aflat că d. Masaryk se retrage dela președinția Cehoslovaciei, numeroși admiratori i-au solicitat câte o amintire.

Astfel, în ultimele zile, d. Masaryk a împărțit numeroase volume ain operele sale și fotografii cu dedicații. Cărțile au fost oferite prietinilor mai apropiați, iar fotografiile au revenit cunoscuților mai puțin intimi.

Toți amicii au insistat pe lângă d. Masaryk să revie asupra deciziei de a se retrage. Președintele însă era intransigent, susținând că e prea bătrân spre a mai putea face față situației.

Un ministru a intervenit: „Un stat tânăr are întotdeauna nevoie de un conducător bătrân".

D. Masaryk a replicat: „Dar când diferența de vârstă e prea mare, se ivesc multe deosebiri de vederi".

După acest răspuns, s'a înțeles că d. Masaryk ar fi avut unele nemulțumiri, care au condus la retragerea d-sale.

Un „tron" în primejdie

Este vorba de „tronul" șahului. De ani de zile „regele" acestui joc este d. Alliechin, campion mondial de șah.

In prezent noul campionat se dispută la Haga. Situația d-lui Alliechin este primejduită mai ales de d. Klein, campionul Vienei, care se dovedește un adversar periculos.

Dar Alliechin continuă lupta și poate că până la urmă va reuși să se mențină pe „tron"!..

Cerșetorul cu palate

La Salford (Anglia) a încetat din viață un cerșetor, pe care ani de zile toată lumea l-a crezut orb. Abea pe patul de moarte el a destăinuit tot adevărul.

Cerșetorul nu era nici orb, nici sărac. El a lăsat o avere importantă, compusă din numerar, acțiuni de bancă, șase case la Backpool și un palat la Bratford. Proprietarul acestei averi era însă atât de zgârcit, încât nu se îndura să cheltuească un ban. Ba ceva mai mult; cerșea pe străzi, pentru a-și...spori averea!

Inainte de a-și da sfârșitul a fost cuprins de un teribil acces de disperare, pentru că simțea că se desparte de banii și de casele lui.

După cum se vede, Harpagon nu-i un tip legendar!

Cine stăpînește lumea?
Rivalitatea Franța-Anglia -- Ascensiunea Japoniei

Din comentariile presei străine asupra situației internaționale, se desprind următoarele constatări:

Conflictul italo-abisinian, poate mai mult decât prin războiul pe care l-a declanșat în Africa, a tulburat liniștea lumii prin aceia că a provocat o încordare destul de vizibilă între Franța și Anglia. Când s'a ivit chestiunea abisiniană, s'a pus la un moment dat altă problemă mai interesantă și mai gravă: cine dictează în politica mondială, cine dirijează concertul internațional? Această chestiune a produs tensiunea franco-engleză.

A fost un moment important în politica externă. Franța și Anglia și-au disputat întâietatea pe plan internațional. Și așa cum s'au desfășurat evenimentele, se poate spune că Marea Britanie a câștigat partida.

Franța a sfârșit prin a ceda în fața Angliei, întrucât și-a dat seama că altminteri și-ar primejdui poziția internațională și ar distruge întreg echilibrul păcii. Urmarea a fost că Parisul a pierdut în oarecare măsură puterea sa de influență. Este clar pentru toată lumea, că astăzi Anglia dictează în politica internațională și că centrul de gravitate al acestui politici este incontestabil Londra.

*

Această perioadă în care Franța și Anglia își disputau supremația, a avut și alt efect important. Momentul este speculat de Japonia, care înțelege să profite de situație și își realizează planul de expansiune în China.

Astfel Anglia se află acum în fața altui rival foarte redutabil: Japonia, Și această rivalitate ar putea provoca cândva tulburarea profundă a păcii mondiale.

Conferința navală

La Londra s'a deschis conferința navală, la care sînt reprezintate cele cinci mari puteri maritime: Anglia, Franța, Italia, Japonia și Statele-Unite. Scopul conferinței este de a se găsi o soluție pentru limitarea înarmările navale.

Fotografia noastră prezintă ședința inaugurală. D. Baldwin, primul ministru al Angliei (al doilea din stânga) prezidează desbaterile.

Cronica științifică

Tratamentul sifilisului cu ape minerale

Spicuiri din conferința D-lui Prof. Dr. P. Niculescu

de *Drd. N. Gr. Lepioșchin*
vice-Preș. Soc. stud. Rom. în Medicină

Ne-am dus la conferință plini de scepticism: cum se poate ca un clinician și balneolog de talia d-lui Prof. Niculescu, să recomande ape minerale în sifilis, azi când medicii au cele două arme teribile: Arsenicul și Bismutul? Ne-am întors copleșiți de însemnătatea unei noi biruințe a medicinei și plini de venerație pentru acela care ne-a îmbogățit mintea cu noi cunoștințe, din care redăm părțile esențiale cititorilor *„Opiniei"*.

Tratamentul hidromineral al sifilisului, deși apare azi ca un anacronism și o ironie în plină epocă a Neosalvarsanului constitue totuși o problemă de o *arzătoare actualitate* și a dat naștere la lucrări strălucite.

In sec. 19-lea, balneologia n'avea bază științifică. Tratamentul cu ape minerale era privit ca un „tratament inocent" sau ca o simplă „psihoterapie", iar francezii ironizau pe balneologi numindu-i: „persoane care prescriu apă"!

Se părea în adevăr ciudat: cum să se vindece bolnavul cu câteva pahare de apă!

In ultimele două decenii, balneologia a intrat în făgașul științific, datorită noilor cercetări, în fruntea cărora stă școala medicală românească, cu *prof. dr. A. Theohari.*

In sifilis, tratamentul hidromineral este mai vechi decât trat. cu mercur, care datează de câteva secole.

Sunt în Franța și Elveția stațiuni specializate în tratam. sifilisului malign, observat la persoane cu constituție delicată. Se știe că gravitatea sifilisului și succesul tratam. depinde de constituția și puterea de rezistență a organismului.

Ori, apele minerale *nu vindecă direct sifilisul*, ci dau *puteri de luptă* unui organism care datorită debilității, anemiei, limfatismului, a făcut o formă de sifilis malign (gome maligne, sifilide uniforme).

Ricord, care avea darul învățăturilor lapidare dar sugestive, a spus: „Dacă vreți să căpătați sifilis, căpătați-l cât sunteți tineri". Iată semnificația frazei sale:

Un organism tânăr, viguros, luptă mai bine cu sifilisul decât un trup senil, alcoolic, tabocic și subminat de toxine de involuție.

La noi în țară, mai ales în Moldova, sifilisul a fost adus de armatele rusești (împreună cu tifos exantematic și febra recurentă). Populația rurală a fost sifilizată în massă, deoarece nu se luaseră măsurile de profilaxie cum au luat Germanii în același război și cum s'au luat în actualul război italo-abisinian.

Nici după război nu s'a

Continuarea în pagina II-a

Italienii din Iași
În sprijinul Italiei

Italienii din Iași a expediat Consulatului din Galați, o însemnată cantitate de aur și argint, provenită din inele și diverse obiecte prețioase.

Transportul a fost însoțit de d. dr. Polak.

Idealul fiecărei femei exigente:

NOUILE CREME ELIDA

ELIDA

COLD CREAM AU CITRON

IDEAL CREME POUR LE JOUR

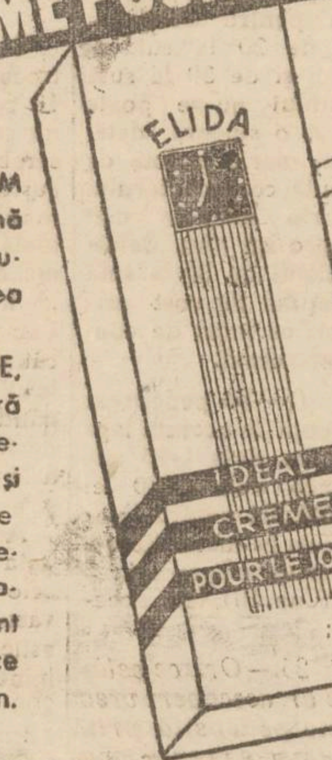

ELIDA COLD CREAM AU CITRON, cremă de noapte, pentru curăţirea şi hrănirea pielei.
ELIDA IDEAL CREME, cremă de zi, înlătură micile defecte ale tenului, impurităţile şi porii mari din piele. Ea dă pudrei o aderenţă ideală, vă apără de praf, de vânt şi de intemperii, face tenul mat şi omogen.

Cereri de divors

La Tribunalul local s'au introdus Sâmbătă după amează o nouă serie de divorsuri.

Astfel, d-na Ana Conţu din str. Lipovană 10, a cerut să fie despărţită de soţul ei Dumitru Conţu pentru loviri, insulte, lipsă de întreţinere etc.

Pe motive similare, a cerut divorţ d-na Anica Gâscă din str. N. Gane; Aristiţa Pintilie din comuna Plugari; Maria Rădoae din Rediu Tatar.

Deasemeni au cerut divorţ d-nii V. Cozliuc din str. Carol 5 şi Ştefan Creţu din Calea Galaţii.

Tribunalul a fixat termene de judecată.

Rp: la 39° fricţiunea „flora"

FRICŢIUNEA FLORA. DE AVUT LA FARMACII

Dr. Violette Strat
Asistentă Universitară
MAMOŞ
BOLI DE FEMEI, INTERNE
Consultă 9—1 şi 7—8
Str. Gh. Mârzescu No. 8

DOCENT DOCTOR
GH. PLACINŢIANU
Chirurg primar
Spitalul Asigurărilor Sociale
consultă şi operează
pentru boli chirurgicale, ginecologice şi obstetricale.
Cons. 3—5 p. m.
Str. Aleia Alexandri 5 (Dr. Negel)

DOCTOR
S. Goldstein
Strada Academiei No. 1
(vis-a-vis de Hotel Traian)
Boli de Femei
Venerice — Sifilis
Diatermie
Tratamente cu
Unde ultra-scurte
pentru Metrite, Salpingo-ovarite, Blenoragie cronică, Prostatită, Impotenţă, Flebită, Reumatism, Artrite cronice. Cons. 10—12, 3—7

NU AVEŢI UN CAP DE FIER!

ca să puteţi suporta loviturile violente ale durerilor de cap şi ale nevralgiilor. Împotriva acestor chinuri, antinevralgicul minunat

JAWOL

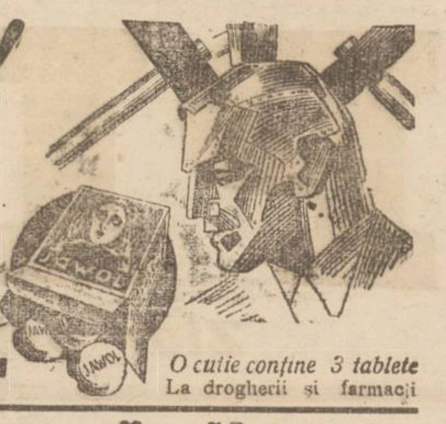

O cutie conţine 3 tablete
La droguerii şi farmacii

„Imi vine să distrug cântarul"

ne spunea acum câtva timp, jumătate râzând, jumătate serios, o cunoştinţă care se vedea slăbind zi de zi depe urma unei afecţiuni gastrice care o chinuia de vreo 6 luni. Boala se manifesta printr'o sete neîntreruptă. Domnul R. absorbea zilnic până la 3 litri de apă, ceeace desigur nu-i putea face nici un bine. In ce priveşte însă hrana, tot ce introducea în stomac îi provoca dureri cumplite. „Simţeam ca o piatră grea în partea de sus a pântecului decum înghiţeam o îmbucătură".

Din cauza suferinţei şi a alimentaţiei insuficiente, greutatea corpului îi scădea mereu şi d. R. ne mărturisea că devenise extrem de iritabil. După ce a început o cură de Gastro D. l-am revăzut dăunăzi voios şi bine dispus. Ne-a mulţumit cu efuziune. Setea nu-l mai chinueşte. A început să mănânce carne de pasăre şi se întremează văzând cu ochii. Cântarul nu-l mai sperie, dimpotrivă.

Farmacia Thoiss, Bucureşti, calea Victoriei 124, este reprezentanţa acestui medicament pentru toată România şi-l distribue contra lei 130 ramburs.

Rubrica cinematografică

Cinematograful „TRIANON" prezintă cu începere de astăzi *„Un strigăt sălbatec"* (*„Spre aur"...*), un film realizat după faimosul roman al lui Jack London. O mare parte din acţiune se desfăşoară în Alaska. Eroii au fost aleşi din lumea căutătorilor de aur. Lupta acestora pentru găsirea preţiosului metal, pericolele imense pe care le întâlnesc în cale; clipele când se găsesc faţă în faţă cu moartea, sunt deosebit de impresionante. Rolurile principale sunt încredinţate unui „duo" ideal: *Clark Gable—Loretta Joung.*

„Carnavalul iubirii"—al doilea film—este o minunată realizare muzicală inspirată de motivele fermecătoarelor melodii ale lui Johan Strauss. Un mănunchiu de comici în frunte cu: *Hermann Thimig, H. Moser* şi *L. Deyers* interpretează rolurile principale.

*

La „SIDOLI" se reprezintă *„Invitaţia la vals"*, o admirabilă realizare, care cristalizează o iubire în epoca napoleoniană, cu un brio şi antren remarcabil. In rolul principal apare simpatica *Lilian Harvey*, care are o creaţie din cele mai reuşite.

Al doilea film e *„Bestia din Borneo"*, o realizare senzaţională de mistere şi groază, a cărei acţiune se desfăşoară în Indiile olandeze. Simpaticii actori *Rasemary Ames* şi *V. Jory* sunt protagoniştii.

*

La „PHOENIX" se reprezintă două premiere de o egală valoare. Primul film e: *„Un vals pentru tine"*... o operetă bună, una din acele realizări care îţi oferă din plin muzică, antren, veselie, sentimentalism şi bună dispoziţie, clasându-se în rândul filmelor care trebuiesc văzute. In rolurile principale găsim pe tenorul *Louis Graveur, Camilla Horn, Adele Sandrock* şi simpaticul comic *Theo Lingen*. Al doilea film este: *„La fetiţa blondă"*, o frumoasă comedie muzicală, a cărei acţiune se desfăşoară în ţinutul, atât de atrăgător, al Tirolului. In fruntea distribuţiei se plasează simpatica vedetă *Liane Haid* şi *Rolph von Goth*.

*

Iar la „ROXY" se reprezintă frumoasele realizări *„Locotenentul ouceritor"* cu *H. Gorat* şi *„Dansul s'a sfârşit"* cu *G. Murphy*,—două filme de stil înalt.

VG.

Şedinţa Asociaţiei funcţionarilor judecătoreşti

Sâmbătă după amează a avut loc în sala de şedinţe a Tribunalului secţia 3, o adunare generală extraordinară a asociaţiei funcţionarilor judecătoreşti din regiunea Iaşi.

D. prim-grefier Ion Popovici, care a prezidat adunarea, a comunicat funcţionarilor cele discutate la adunarea generală a funcţionarilor judecătoreşti, recent ţinută la Bucureşti, unde d-sa a fost delegat din partea aşului.

D. Popovici a comunicat apoi despre formarea Uniunei asociaţiilor funcţionăreşti, arătând că la desbaterea tuturor problemelor, cuvântul laşului a avut rol important.

S'a luat apoi în discuţie chestiunea încadrării şi a salarizării funcţionarilor, cerându-se armonizarea salariilor, pentru ca funcţionarul de justiţie să nu fie pus în situaţie de inferioritate faţă de ceilalţi funcţionari ai statului.

La discuţii au luat parte d-nii M. Gh. Luchian, Teodorescu, Stănescu, Palade, Guşă etc.

S'a hotărât redactarea unui memoriu cuprinzând doleanţele funcţionarilor ieşeni.

Des.

x „GAZETA AGRICULTORILOR", numărul apărut pe Decembrie, cuprinde un material însemnat de cunoştinţe ştiinţifice şi practice, foarte necesare agricultorului. Agricultorul mare şi mic, instruit şi neinstruit, doritor de progres, găseşte în această publicaţie multe sfaturi şi îndrumări de care se poate folosi pentru a-şi îndruma gospodăria sa, pe cale mai bună.

Lemne ieftine, pentru populaţia săracă

O Iniţiativă lăudabilă

O iniţiativă care merită să fie relevată este aceia luată de către d. Ing. Insp. G-ral Gh. Petrescu, Directorul Dir. II Reg. Silvice, Iaşi în unire cu d. Ing. Insp. A. Ivanov, şeful Serv. Comercial din acea Direcţie pentru înfiinţarea Depozitului „C. A. P. S" pentru vânzarea cu Kilogramul a lemnelor de foc esenţă tare şi esenţă moale, la un preţ cu mult inferior celui dela celelalte depozite similare din oraş.

Cu atât mai lăudabilă este această iniţiativă cu cât este luată la *un timp nimerit şi la un loc potrivit*; căci după câte ştim Depozitul va fiinţa în curtea fabricei „Strungul" depe şoseaua Moara de Foc, cartierul Păcurari, deservind populaţia nevoiaşă din cartierele Păcurari şi Bogdan.

In felul acesta, populaţia, din cartierele menţionate mai sus, va avea posibilitatea să-şi desamorţească trupuşoarele lor goale şi flămânde, căci acum lemnul a ajuns abia să fie accesibil pungilor celor mai înstăriţi,—vânzându-se cu 70-80 lei suta de kgr.

Credem că populaţia nevoiaşă se găseşte şi în celelalte cartiere ale Municipiului, aşa că, ar fi bine ca direcţia silvică Iaşi să înfiinţeze depozite de vânzarea lemnelor de foc în toate cartierele, şi tot cu preţuri reduse, iar vânzarea să se facă în cantităţi mici pentrucă acel care vrea să cumpere unul sau două vagoane odată, poată să plătească şi un preţ mai ridicat, în altă parte.

In ajutorul sărăcimei nu se vine cu vorbe ci cu fapte: Căci vorbele, oricât de frumoase ar fi, nu ţin nici de cald şi nici nu-ţi pot „pune stomacul la cale", aşa că ar fi bine ca Domnii dela conducerea treburilor acestui oropsit municipiu, *să gândească puţin şi să lucreze mult*, relativ la celălalt combustibil al organismului uman care este pâinea cea de toate zilele. Ar trebui, zic, să treacă la fapte şi să se înfiinţeze brutării comunale unde să se fabrice şi să se vândă pâine cu preţuri reduse şi de fabricaţie bună, salvând populaţia din ghiarele speculei.

Credem că exemplul cu depozitul de lemne C. A. P. S. va fi imitat şi de alte instituţii de stat, comună şi judeţ, înfiinţând fabrici comunale de pâine, înfiinţând depozite comunale de distribuţia făinei de grâu, de porumb, etc. etc. salvând populaţia din ghiarele speculei care creşte în fiecare zi.

Dar trebue să se găsească *oameni* care să aibă curajul să le înfăptuiască, ori, aceasta e cam greu...

P. ANDREESCU, profesor

Cîrpe în loc de pălării!

Am relatat reclamaţia comerciantului B. Goldsfarb proprietarul magazinului „Fantasio" din Str. Cuza Vodă, care pretindea că primind un colet de la fabrica de pălării „Parisul" din Bucureşti, a găsit în loc de marfă... nişte petici.

Parchetul cercetând reclamaţia, a emis rechizitor pentru excrocherie în contra d-lui M. Marcus proprietarul fabricei „Parisul", întrucât s'a constatat că coletul ar fi fost expediat în felul acesta din Bucuresti.

x D. Ion Rogojină din Fundacul Lozonschi 18, a reclamat parchetului pe Dumitru Ciofu cântăreţ bisericesc, domiciliat în aceiaş stradă.

D. Rogojină pretinde că cerând acestuia să-i achite o datorie, ar fi încercat să-l strângă de gât.

S'au dispus cercetări.

De Crăciun LA VIENA
Informaţiuni şi înscrieri la *Agenţia Wagons-Lits* Iaşi, Piaţa Unirei 1

CURA cea mai raţională cu unt de peşte
pentru copii şi adulţi e numai acea cu:
Unt de Peşte Iodoferat simplu WERNER
Tonic, depurativ, nutritiv. Recomandat contra anemiei, scrofulozei, gutei, reumatismului etc.
Unt de Peşte Iodoferat cu fosfor WERNER
special contra rachitismului, limfatismului şi reconfortant pentru copii şi adulţi slăbiţi de munca intelectuală
Unt de Peşte Iodoferat cu mercur WERNER
Tonic depurativ şi curativ pentru sifilitici.
Pentru complectarea curei şi deplina ei reuşită; luaţi în acelaştimp (înainte de masă) VIN TONIC WERNER
Depozit principal:
FARMACIA CONST. I. WERNER
Aprobate de Consiliul Sanitar superior şi premiate
Feriţi-vă de contrafaceri.—Respingeţi surogatele.

LA CULCARE TESTA
RĂCELI GRIPPA
migrene nevralgii

PIERDUT Buletinul Biroului Populaţiei Iaşi No. 2082/9469 din 11 Mai 1921 pe numele de Matron Elena din str. Gafencu No. 7.
Cine-l va găsi şi va uza de el, şi nu-l va depune autorităţilor în drept, va suferi consecinţele legei. Acest buletin se declară nul.

Tratamentul sifilisului cu ape minerale

(Continuare din pag. I-a)

făcut tratamentul sistematic al acestor nenorociţi, fie din lipsa de entuziasm a medicilor de plasă care nu şi-au înţeles apostolatul, fie din inerţia oficialităţii care nu dădea mijloacele necesare, fie însfârşit din ignoranţa şi inconştienţa populaţiei care din cauza injecţiilor dureroase renunţa la tratament. Cu toate aceste împrejurări nefavorabile, nu întâlnim la noi decât foarte rar, sifilis grav, pentru că bunul Dumnezeu presimţind neglijenţa şi prostia omenească precum şi indolenţa oficialităţii, a creiat: *auto-vindecarea în sifilis.*

Ştiinţa a dovedit că în sifilis ca şi în alte boli, există *auto-imunizare.* Iată de ce la noi, cu toată răspândirea sifilisului, întâlnim rar ultimul act din tragedia sa: *paralizia generală progresivă.* Toate formele de sifilis grav sunt rare în ţara noastră. Ori, s'a dovedit că tratamentul hidromineral *măreşte puterea de auto-vindecare* a organismului.

Băile cloro-sodice-iodate *irită pielea.* Pielea este însă o adevărată glandă cu secreţie internă pentru *anticorpi.* Aceste ape, iritând pielea, îi măresc capacitatea de a fabrica anticorpi, grăbind miraculos vindecarea bolnavilor debili şi anemici cu sifilis grav.

Dl. Prof. Dr. N. a dovedit prin cercetări riguroase că *Iodul* din acele ape, pătrunde în sânge prin piele (şi plămâni), dă *reacţiuni de focar* (R. Herxheimer) în focarele de sifilis şi'n lesiunile cicatriciale unde se cantonează spirocheta şi determină înmuerea şi rezorbţia focarelor.

Se va obiecta: De ce băi iodate şi nu Iod prin injecţii?

Pentrucă în medicam. din comerţ, iodul este *cristaloid* şi organismul nostru de constituţie coloidată *nu-l fixează.*

Deci o acţiune slabă. Iodul din apele minerale este în *stare coloidală* şi deaceia are o acţiune puternică. In chimie n'avem încă mijloace puternice pentru disocierea iodului în particele coloidale. Aceste mijloace *există* la câteva mii de metri sub scoarţă pământului de unde vin izvoarele: acolo există presiune şi temperatură enorme, şi radioactivitate. Iată de ce iodul din ape minerale este de o eficacitate superioară.

In ultimii ani s'a dovedit acţiunea favorabilă a apelor *sulfuroase* asupra sifilisului. Cauza?.. *Sulful coloidal* din aceste ape ajunge în sânge prin tubul digestiv şi plămâni (ca H_2S) şi are o acţiune interesantă! Bolnavii care nu tolerau arsenicul sau mercurul, deveneau toleranţi după o cură cu ape sulfuroase, deoarece, sulful se combină cu As şi Hg şi ajută eliminarea lor.

Levaditi a dovedit că Bismutul asociat cu sulf coloidal, are o putere spirilicidă superioară.

Deci apele minerale lucrează în sifilis: *a)* Excitând pielea şi mărind anticorpii din sânge. *b)* Prin puterea rezolutivă a iodului asupra focarelor de sifilis şi *c)* Prin act. sulfului coloidal care măreşte eliminarea As şi Hg.

Asta se ştia acum câţiva ani despre farmacodinamia apelor minerale în sifilis.

Acum însă, *trei savanţi ruşi* au dovedit (pe animale) că acele ape minerale au şi o altă însuşire: fac ca medicamentele antisifilitice să treacă în lichidul cefalorachidian până la sistemul nervos. Este un fapt nou şi capital deoarece se ştie că în mod normal între sânge şi l. c. r. este o barieră numită de Prof. Marinescu: bariera hemato-encefalică. Medicamentele din sânge nu trec în l. c. r. şi nici alte otrăvuri, ceiace este un bine sistemul nervos fiind sensibil la orice toxină.

Iată însă că apele minerale măresc această barieră, fapt dovedit apoi cliniceşte de Gen. Dr. Iliescu cu colaboratorii săi, care a arătat că apele clorosodice-iodate măresc permeabilitatea meningelor la sifilitici, lăsând porţi deschise medicam. antisifilitice până la sist. nervos. Iată prin urmare şi o a patra acţiunea apelor minerale şi sifilis, constituind o indicaţie terapeutică primordiată în sifilis nervos.

Apele minerale au o indicaţie absolută în sifilisul grav al anemicilor şi debitelor cărora le ridică starea generală şi măreşte puterea de apărare a organismului.

Au indicaţie în sifilisul nervos unde asociate cu tratam. obişnuit, dau întotdeauna ameliorări însemnate, iar uneori vindecări totale miraculoase (mielite sifilitice).

Afară de asta, cura din staţiune are un efect moral şi psihoterapic f. însemnat.

Dacă bolnavii cu sifilis obişnuit pot fi trataţi avantajos numai cu Arsenic şi bismut, acei cu sifilis nervos care trebue să se bucure de maximum de solicitudine din partea medicilor, să fie supuşi întotdeauna unui tratament mixt; hidromineral şi medicamentos.

Drd. N. Gr. Lepieschin

Sărbătorile se apropie Procuraţi-vă excelentele vinuri naturale dela renumitul local
La Podgoreanul
STR. LAPUŞNEANU 4, care vinde direct consumatorilor produsele viilor proprii GORGOS şi CALMANOVICI cu preţuri începând de la LEI 12 VIN ALB excelent şi LEI 10 VIN ROŞ. Rachiuri naturale din fructe.
Deasemenea rugăm onorata clientelă de a ne vizita localul de consum de jos şi la etaj având un serviciu ireproşabil, cu preţuri extrem de modeste.

Rabinul M. G. REINES
s'a mutat atât cu locuinţa cât şi cu sinagoga în
Str. Ştefan cel Mare 63
colţ cu str. Palat (casele Daniel)
In localul sinagogei spaţios şi frumos amenajat, se oficiază cununii religioase cu preţuri modeste iar pentru populaţiei săracă gratuit. Doritorii se vor adresa d-lui Leon Schöberg din strada Costache Negri, sau d-lui I. Reines, secretarul comitetului sinagogii.

Luaţi aminte!! Vinul Tonic Dr. Beceanu vă apără de boli. Depozit la Farmacia Dr. Beceanu piaţa halei Iaşi

DOCTOR
Filip Stein
Medic de Spital
Boli de rinichi-Genito-urinare
VENERICE — SIFILIS
Tratamentul uretroscopic al blenoragiei cronice
Cons. 7½—10 şi 3—8½
STR. I. C. BRĂTIANU 112
colţ cu Procopie

VIZITAŢI CORSETERIA
Fany Dunaveţchi
Str. Mârzescu 6

Dr. N. Lazăr
asistent al clinicei dermato-sifiligrafice, medic al Casei Asigurărilor Sociale, specializat la Paris, boli de piele, sifilis, venerice.
Str. Victor Place 11
Consultă 2½—4 şi 7½—8½

Şoşoni Galoşi Quadrat Riga

La tragerea clasei a 2-a de eri 15 Dec. 1935,
LOTUL CEL MARE a eşit din Colectura
Gheorghe Stănoiu
PREFERATA DE TOATA ŢARA ROMANEASCA
LEI UN MILION Matca No. 42.075 LA BUCUREŞTI
„ 250.000 Anexa No. 127.460
„ 100.000 „ „ 131.206 s. II-a
„ 100.000 „ „ 131.206 s. III-a
„ 100.000 Matca „ 17.668
precum şi alte multe mii de câştiguri mari.
Indemnaţi prietenii Dv. să prefere Colectura
GHEORGHE STANOIU
Sucursala Iaşi, Piaţa Unirei Nr. 17
Telefon 24

Scarlatina se întinde în Iaşi

pentrucă medicii particulari tăinuesc cazurile de boală

Serviciul sanitar a deschis o anchetă

Scarlatina continuă să bîntuie în localitate, iar serviciul sanitar al municipiului face sforţări pentru a înjgula epidemia.

Medicul şef şi medicii comunali, — după cele arătate la ultima şedinţă a consiliului de higienă—cred că întinderea boalei se datoreşte tăinuirei cazurilor.

Pentru edificarea cetitorilor noştri, e bine să arătăm, că nu în toate ţările se face izolarea bolnavilor de scarlatină. Astfel d. profesor dr. Ciucă a declarat la una din şedinţele consiliului de higienă, că în Statele-Unite bolnavii de scarlatină se izolează la locuinţele lor. Insă părinţii şi locatarii respectă izolarea în casă.

Cu privire la forma în care se prezintă epidemia la Iaşi, d. profesor dr. Alexa a arătat că scarlatină, are după un interval de 7 ani, o virulenţă mult mai mare, ca de obiceiu.

Fără o izolară severă, nu se poate înfrâna boala. Dealtfel spitalul model din Iaşi.

Izolarea,— este o garanţie pentru părinţi, de o bună căutare a sănătăţii.

*

Medicii comunali au încercat cercetări şi acum identifică pe medicii particulari care au căutat bolnavi de scarlatină, fără a anunţa serviciul sanitar.

D. dr. Ţatomir, medicul despărţirei a doua, a anunţat pe medicul şef despre cazul unui medic particular, care ar fi avut în căutarea sa *zece bolnavi* de scarlatină, fără a anunţa serviciul sanitar, care astfel n'a putut lua măsurile cuvenite.

Cazul acestui medic particular, va fi discutat în viitoarea şedinţă a consiliului de higienă.

DAN

Lotul cel mare la IAŞI
a ieşit şi de data această
IN MAREA COLECTURA
CAMPUS & BASSA
Sucursala Iaşi, str. Lăpuşneanu 16
cu No. 117,676 loz anexă seria III
Lei 1.000.000 (un milion întreg)
câştigătorul fiind un fericit ieşan
Deasemenea, tot în Colectura
Campus & Bassa
au mai ieşit :
Lei 500.000 cu No. 24.860 (matcă)
Lei 100.000 cu No. 131.206 (anexă s. III)
precum şi alte mii de câştiguri în valoare de câteva milioane lei

Tendinţa georgiştilor de a colabora cu blocul democratic

O declaraţie a d-lui C. Toma

Partidul georgist a fixat în alegerile parţiale pentru Senat, la Suceava, candidatura d-lui C. Toma, socotit ca unul din cei mai dibaci electori ai partidului. Se pare însă că va renunţa la această candidatură, d. Toma preferând să susţină cu aceiaş căldură şi energie, un alt coleg din partid.

Atitudinea parlamentară a georgiştilor

Cea mai interesantă chestiune ce preocupă, în ultimile zile, opinia publică, este lupta din parlament.

Atacul Blocului parlamentar naţionalist şi combaterea energică ce s'a produs din partea forţelor democratice din Cameră, a lăsat să se întrevadă o rezervă a deputaţilor georgişti, ceiace a făcut pe mulţi să creadă că aceştia din urmă ar înclina spre o apropiere de blocul parlamentar naţionalist. Mai ales atitudinea d-lui prof. Giurescu a întărit această prezumţie. D. Toma ne-a lămurit însă pe deplin atitudinea partidului al cărui secretar general este.

— „Partidul nostru — ne-a spus d-sa — nu este nici cu dreapta şi nici cu stânga, ci el se menţine în linia programului fixat. Firesţe că luptele din ultimele zile din Cameră, au evidenţiat anumite tendinţe ce ne-ar impune o schimbare de tactică în interesul general al ţării.

Şi n'ar trebui să surprindă pe nimeni dacă vom colabora în Parlament alături de toţi partidele democraţi, în apărarea ideilor de libertate şi dreptate. Partidul nostru are prevăzut în program problema naţională prin ridicarea şi încurajarea primatului muncii române. Înţelegem un naţionalism constructiv, prin susţinerea operelor şi a activităţii româneşti, fără luptă de clasă, fără ură de rassă".

Dl. C. TOMA

Statuia lui Gh. Gh. Mârzescu

D. Toma ne-a mai comunicat că, la Bucureşti, a avut decurînd o întrevedere cu primul ministru d. Tătărescu, în legătură cu statuia lui Gh. Mârzescu, care se ridică la Iaşi. D. Toma a cerut primului ministru scutirea de cota de 44 la sută la importul unor materiale necesare monumentului ; şi-a exprimat dorinţa ca statuia fostului ministru de justiţie şi şef al organizaţiei liberale din Iaşi să fie inaugurată de un guvern liberal.

Data de 9 Mai preconizată la început, pare prea îndepărtată şi cum cea de 7 Ianuarie nu convine primului-ministru, se pare că se va fixa una intermediară.

In aşteptarea unor schimbări politice importante

Cu privire la situaţia politică generală, d. Toma ne-a declarat că parlamentul va lua vacanţă în cursul acestei săptămâni, probabil până la 25 Ianuarie. In acest interval, crede d-sa că se vor produce evenimente importante, menite a schimba situaţia politică a ţării.

In ce priveşte succesiunea, se pare că nu s'a găsit încă o soluţie. Se ventilează din nou ideia unui guvern al partidelor mici. Dar nici d. Toma nu crede în reuşita acestei idei.

C. VLAD

Procesul d-nei dr. Borcea

Judecătoria Ocol. I Urban a judecat Sâmbătă procesul de loviri intentat d-nei dr. Lucia Borcea. Au fost audiaţi mai mulţi martori şi s'a dat termen pentru judecarea în continuare, pe Mercurl 18 cor.

Tot Sâmbătă la parchetul general de Iaşi a sosit o copie de pe cererea d-nei dr. Borcea, adresată Inaltei Curţi de Casaţie, prin care cere strămutarea procesului pe motive de suspiciune legală.

Parchetul a dispus aducerea dosarului dela judecătorie, pentru a fi înaintat Curţii de Casaţie.

Agresiune

împotriva unui poliţist

Un agent poliţienesc a arestat în localul C. Psaint din str. Silvestru 30, pe individul M. Morărescu-urmărit de legiunea de jandarmi-Iaşi, pentru evadare de sub escortă.

La un moment dat un anume Gh. Mihalache din str. Oancei care se afla în local, s'a năpustit asupra poliţistului, lovindu-l cu un scaun în cap şi încercând să elibereze pe Morăsescu.

Gh. Mihalache a fost condus la poliţie, dar pe drum a încercat să mituiască pe agent.

Se cercetează.

x Serviciul sanitar al oraşului a intervenit la parchetul ieşan, spre a preface în închisoare amenzile aplicate comercianţilor ieşeni, întrucât amenzile nu au fost plătite.

Informaţii

x Parchetul de Bacău a făcut cunoscut parchetului general că a trimis în judecată pe moşneagul Neculaie Marin din Păuceşti.

Acesta a abuzat de o nepoţică a sa, Maria Petrea în etate de 10 ani.

x D. Neculai Ion din str. Rampei, a cerut justiţiei să dispue internarea într'o casă de corecţie a fiului său Petre de 14 ani, care ar fi un element rău.

Tribunalul a dispus cercetări.

x Bonurile de premii din seria 63-a se preschimbă zilnic (3—7 p. m.) la administraţia ziarului „Opinia".

x Comerciantul Herman Sigler din Buhuş a făcut apel la tribunal în contra hotărârii prin care a fost obligat să plătească industriaşului ieşan d. Mendel Adelsberg din str. Sf. Lazăr, suma de 30 mii lei.

x Societatea „Caritatea Creştină" a acţionat în judecată pentru abuz de încredere pe d. Gh. Dumitriu din str. Radu Mihai 6, încasatorul societăţii, care şi-ar fi însuşit o sumă de bani din încasări.

x PENSIILE ŞI SALARIILE. —Organele de la conducerea ad-ţiei financiare locale, ne încredinţează că salariile şi pensiile pe luna Decembrie vor sosi în cursul acestei săptămâni.

Aceasta pentru a se da prilej funcţionarilor şi pensionarilor să-şi poată cumpăra cele necesare pentru sărbători.

Numai azi Luni la Roxy 3 filme
la orele 3 şi 8 după cererea generală
EPISODE un film frumos şi ideal interpretat de celebra Paula WESSELY
şi mâine orele 5—8 şi 10—1 Două filme superbe
LOCOTENENTUL CUCERITOR
cu Janet Gaynor şi Henry Garat
şi sentimentalul film muzical **Dansul s'a sfârşit**
cu Nancy Caroll
Micky Maus şi Pathe Nathan completează programul

Informaţii

x Copilului Dvs. scump nu-i puneţi în mână o jucărie prăfuită şi murdară, provenind din ori care magazin, pe cele mai multe ori insalubre.

Jucăriile SOCEC pe lîngă că poartă pecetea eleganţei au şi pe aceia a perfectei curăţenii, care dă totdeauna obiectului acea strălucire ce place atât de mult copilului.

x Doriţi vinuri şi fripturi excelente? Găsiţi numai la PODGOREANUL str. Lăpuşneanu 4. 3

x D. *Dr. M. Colpacci* însănătoşindu-se complect, şi-a reluat consultaţiile în cabinetul d-sale din str. Socola No. 32 (colţ cu str. Nicolina).

x Părinţi! Păziţi-vă copiii contra scarlatinei, întrebuinţând Preventivele Werner: *Oleiul preventiv şi gargara Phenoxil* sau *Soluţia Milne*. Preparatele Farmaciei Werner—Iaşi.

Cinema Phönix
ASTAZI se reprezintă
UN VALS pentru TINE
O operetă bună cu muzică divină
Al doilea film
La fetiţa blondă

La dureri de dinţi dalin

Şi la tragerea de eri, cl. 2-a
cele mai numeroase câştiguri pentru Ieşeni,
au ieşit tot din Marea Colectură
„CREDINŢA"
IAŞI, Strada Lăpuşneanu No. 20
Preferată în întreaga Moldova

D. Ionel Teodoreanu

şi oamenii-animale

Neastâmpăratul caricaturist *Godell* după panopticum-ul cu Caciuc, lucrează la o nouă surpriză intitulată *„Grădina lui Dumnezeu"*.

E vorba de personalităţi ieşene văzute prin prizma albumului zoologic.

Scriitorul Ionel Teodoreanu auzind despre ce este vorba a constatat:

Godell are perfectă dreptate; orice om are un echivalent cu un specimen din regnul animal.

La tragererea Loteriei cl. II-a de eri
. au eşit la marea norocoasă Colectură
HERMES
BUCUREŞTI
Câştiguri a
Lei 500.000 No.24860 | Lei 100.000 No. 17668
„ 200.000 „ 21537 | „ 50.000 „ 10643
precum şi alte mii câştiguri a 20.000, 15.000 etc.
în valoare de milioane

ULTIMA ORĂ

Ţara este agitată,- recunoaşte d. Victor Iamandi

Dacă nu vom şti să reacţionăm, valul va trece peste noi.—D. Iamandi speră însă că regimul democratic se va menţine

Săptămâna aceasta, după închiderea corpurilor legiuitoare, d. ministru Victor Iamandi pleacă în străinătate, unde va rămâne timp de o lună.

Eri d-sa a sosit în localitate şi a luat contact cu fruntaşii guvernamentali ieşeni, prezidând la prefectura de judeţ o şed nţă a delegaţiei permanente a clubului liberal ieşan.

*

Luând cuvântul, d. ministru Victor Iamandi a arătat că înainte de vacanţă înţelege să ia contact cu prietenii politici pentru a fixa un program de lucru pe timpul sărbătorilor, în vederea reorganizării cadrelor din oraş şi judeţ.

Lupta pe teren

Conducerea centrală a partidului—spune d. ministru Iamandi,—pune mare preţ pe acţiunea desfăşurată pe teren. Oricât de tari am fi,—şi sântem tari—trebue să dovedim însă vitalitate şi acţiune. In vremuri tulburi ca acestea, măsurile momentane nu sânt atât de eficace ca acţiunea pe teren pregătită şi consolidată din timp. Dovadă: în Franţa forţa democratică suficient de bine organizată în frontul popular, a condus la lichidarea ligilor, măsură la care au aderat chiar şi exponenţii de dreapta.

Noi ne jucăm cu focul. Este în ţară o situaţie, care mâine, n'o vom putea stăpâni. Previn şi cer: cea mai mare atenţie la organizarea cadrelor. Intr'o bună zi vor fi de salvat anumite principii, pentru care vom apela la sprijinul cadrelor, osebit cererii votului în alegeri. Partidul liberal a rămas pe vechea linie a democraţiei şi naţionalismului în care crede.

Mobilizarea forţelor politice pe ţară a recomandat-o recent într'un consiliu de miniştri d. Gh. Tătărescu; — noi aici la Iaşi o experimentăm din primăvară. Fiecare organizaţie, fiecare sector trebuie să fie o adevărată forţă. In primul rând se impune defensiva şi în urmă ofensiva.

Nu cred în triumful extremelor, fie de dreapta, fie de stânga. Viaţa politică într'un viitor foarte apropiat, se va limpezi desigur. Noi însă trebuie să fim gata la orce moment, — a încheiat d. ministru Iamandi prima parte a declaraţiilor.

Ziua de mâne

In continuare d. ministru Iamandi a cerut şefilor de sectoare ca în vacanţă să lucreze, atât în oraş cât şi 'n judeţ. Să se valorifice politic, realizările guvernării actuale, care sânt rodnice.

Să se infiltreze cadrelor, care sânt bune dar nu sânt active, că trebuie să devină o forţă vie. Trebuie încredere şi optimism şi de paralizat propaganda, atât a dreptei cât şi a naţional-ţărăniştilor.

Continuându-şi expozeul, d. Iamandi a subliniat că actuala guvernare este în curs de desfăşurare *şi regimul va merge până la capăt.* Ţara într'adevăr este agitată, dar nu s'ar fi ajuns unde s'a ajuns, *dacă am fi făcut din regimul democratic o realitate.*

Massele trebuesc mişcate, nu numai la alegeri. Dar nu numai noi n'am făcut aceasta. Deaceia s'a ajuns la situaţia ca *oameni fără căpătâi, care au trecut prin toate partidele, să trâmbiţeze aşa zisele idei de reînoire.* Sînt totuş convins — a mai spus d. Iamandi — că şi ziua de mâine este a partidelor serioase, democrate şi de ordine.

Ziua de mâine va fi a noastră, dacă vom şti să reacţionăm. Dacă nu,—valul va trece peste noi şi orce acţiune va fi prea târzie.

*

O acţiune imediată

Terminându-şi expozeul, d. ministru Victor Iamandi a cerut fruntaşilor locali să păşească la imediată acţiune.

D. VICTOR IAMANDI

A mai cerut o revizuire generală a conştiinţelor, pentru a se şti pe cine se poate conta.

La sfârşitul lunii Ianuarie, d. Iamandi a cerut să i se prezinte tablouri precise de situaţia nominală a cadrelor din oraş şi judeţ.

A încheiat relevând că de doui ani jumătate, guvernul face gospodărie pentru ţară. Deacum înainte trebuie să ne ocupăm şi de partid,— după cum a declarat şi d. Gh. Tătărescu în consiliul de miniştri amintit. Dacă partidul nu va putea fi puternic, nu va putea fi util ţării.

Şedinţa delegaţiei a luat sfârşit, după ce s'a decis o mişcare în conducerea sectoarelor şi s'a hotărât reapariţia oficiosului guvernamental, local.

Linia partidului liberal

D. ministru Victor Iamandi a făcut apoi următoarele declaraţiuni pentru presă:

—„Ne continuăm guvernarea care este rodnică. Vom pleca după ce întreg programul de legiuiri va trece.

Poziţia guvernului şi a regimului este aceia fixată de primul ministru în recenta declaraţie făcută în parlament. Stăm pe drumul tradiţiei politicei liberale şi raţionale, *şi pentru nimic nu ne vom lăsa seduşi, nici de dreapta nici de stânga.*

In partid situaţia e limpede; nu sânt disensiuni şi nici încercări de a se răsturna actuala ordine dela conducerea partidului.

Eu personal nu mă voi abate niciodată dela linia pe care merg în cei 20 ani de viaţă politică.

Asigur că partidul nu va devia, nu poate devia nici la dreapta şi nici prea la stânga, atât în acţiunea de opoziţie cât şi cea de guvernare.

Partidul naţional-liberal, în momentul când se va pune Problema unei schimbări din cele trâmbiţate, va şti să-şi spuie cuvântul. Insăşi situaţia partidului depinde de asta. *Regimul de azi va rămâne şi partidele democratice vor şti să-şi facă datoria.*

*

Cu trenul de seară, d. ministru Iamandi s'a reîntors la Bucureşti.

H. Burileanu

Consiliul de Războiu

Consiliul de Războiu din localitate a condamnat azi dimineaţa în lipsă pe d. dr. Isac Avram la două luni închisoare şi 1000 lei amendă pentru neviza livretului militar. D. dr. Avram este stabilit de câţiva ani în Palestina.

Au mai fost condamnaţi: soldatul Alter Beili zis Tejghetaru din reg. 12 Artilerie la 5 ani închisoare pentru dezertare în străinătate; locuitorul Ştefan Melicenco din Ucraina la 1 an inchisoare pentru trecerea frauduloasă a frontierei; Mihai Scripcenco din Iaşi la 3 luni închisoare pentru loviri; şi d. Petre Vasiliu din localitate, la 5000 lei amendă pentru port ilegal de armă.

Gripa! FRICŢIUNI CU: DIANA FRANZBRANNTWEIN

x D-ra *Rodica Soutzo*, după întoarcerea sa din Fălticeni, unde va da un concert de piano, va anunţa împreună cu d. Nicu Marcovici, un concert la două piane în localitate, cu muzică de Schumann, Mozart, Saint-Saens etc.

x Unul din cele 5 milioane eşite eri la tragerile Loteriei de Stat revine unui ieşan prin COLECTURA IAŞULUI din str. Lăpuşneanu No. 15.

x Dr. Brener *specialist mamoş*, boli de femei. Cons 2—6 d. m. in str. Banu

Intrunirea partidului naţional - creştin

Planul de guvernămînt al d-lui A. C. Cuza

Buc. 16.— In sala „Marna" s'a ţinut ieri o populată întrunire a partidului naţional-creştin.

Adunarea s'a deschis sub preşidenţia d-lui C. C. Brăescu.

Au vorbit mai mulţi oratori. Apoi a luat cuvântul d. *Octavian Goga* care a combătut energic pe naţional-ţărănişti. Apoi a declarat că răbdarea poporului român are limite, peste care nu trebue să se treacă.

La urmă, d. *A. C. Cuza* a declarat că-şi menţine în întregime ideile pentru care a luptat 40 de ani.

Când va veni la guvern, va aplica imediat următoarele măsuri: 1) Indepărtarea tuturor străinilor din funcţiuni publice. 2) Exproprierea urbană, în scopul naţionalizării oraşelor. 3) Exproprierea străinilor din comunele rurale.

ŞTIRI POLIŢIENEŞTI

Furt la un debit din str. Sf. Lazăr

D-na Iulia Grinberg, proprietara unui debit din str. Sf. Lazăr 12, a reclamat poliţiei că un necunoscut i-a furat tutun şi ţigări în valoare de câteva mii lei. Hoţul a fost identificat. El se numeşte C. Pricop din str. Sf. Lazăr 27. Se ancheteazǎ.

— Un alt furt de obiecte casnice s'a comis la locuinţa d-lui Leon Guzman din str. I. C. Brăteanu 159.

AGRESIUNI.—Pe când locuitorii V. Chirica din str. Decebal 3, Caras Aurel din str. Trancu 9 şi Alex. Constantin, str. Vovideniei 3, mergeau pe str. Socola, au fost acostaţi de câţiva necunoscuţi şi crunt maltrataţi. Apoi agresorii au dispărut. Se cercetează.

— D. Maer Cahane din str. Ghica-Vodă 32 a reclamat că individul C. Balacu din str. Moldovei 40, i-a acostat în hală, maltratându-l.

DIVERSE. — Au fost conduşi la poliţie indivizii Gh. Slabu din str. Nicolina 103 şi Eduard Zingher, str. Nicolina 157, cari au provocat scandal în stradă.

Vă procuraţi eftin toate articolele de galanterie, tricotaje, bucle, strassuri, la cel mai asortat magazin Doamna Str. Cuza Vodă 50

Informaţiuni

x Eri, s'au terminat strângerea colectelor din judeţul Iaşi.

D. prefect Tirel Zipa ne-a declarat că, comunele ieşene au contribuit cu 11 vagoane porumb şi 50.000 lei.

x Percepţia Centrală a Municipiului Iaşi, roagă pe d-nii contribuabili a nu încredinţa nici o sumă de bani agenţilor perceptori decât numai în schimbul chitanţelor imprimate oficiale din carnetul cu matcă.

Pentru orice sumă încredinţată fără astfel de chitanţă oficială, primăria nu va răspunde.

x Tânărul T. Osoftei din str. Unirei, s'a plâns parchetului că a fost victima unei agresiuni din partea unui anume Cristache Creţu din str. Petre Şchiopu.

x *D. farmacist dr. Beceanu* şi-a reluat activitatea în partidul liberal.

Eri seara la şedinţa delegaţiei permanente, d-sa a luat parte, bucurându-se de atenţia deosebită a fruntaşilor guvernamentali.

x *Un monument lui I. G. Duca* —In prima şedinţă a consiliului municipal, d. Osval Racoviţă va cere votul pentru deschiderea unui credit de 25.000 lei,—sumă care va servi drept contribuţie pentru ridicarea unui monument la Iaşi, lui I. G. Duca.

x AGRESIUNE.—La Spitalul Sf. Spiridon, a fost internat azi dimineaţă locuitorul Mihail Chiran, din com. Valea Mare jud. Iaşi, având abdomenul tăiat cu cuţitul.

El a declarat că a fost atacat pe şosea de nişte necunoscuţi, cari l-au maltratat fără vre-un motiv.

Starea victimei este gravă.

x Radio în casă e fericirea căminului. Aparate bune şi eftine la Cartea Românească-Iaşi, unde găsiţi cele mai reputate mărci, modele noui 1936.

x *Astă seară Luni* are loc la Teatrul Naţional spectacolul anunţat la timp, cu frumoasa comedie *„D-na Ministru Popovici"*.

Biletele poartă seria 50.

Azi la Sidoli se reprezintă Invitaţia la vals Un film minunat cu LILIAN HARWEY Al doilea film Bestia din Borneo O realizare plină de mister şi groază

Alegerea prezidenţială în Cehoslovacia

Praga 16.— Mercuri are loc alegerea preşedintelui republicei Cehoslovace.

Candidează d-nii prof. Bogomil Nemeth şi Eduard Beneş.

Se prevede balotaj; dar e sigur că la urmă tot d. Beneş va fi ales. Şi în acest caz, ministrul de externe va fi condus deocamdată de d. Milan Hodza.

TRATATIVELE IUNIAN -- Dr. LUPU

Buc. 16.—Astăzi are loc o întrevedere între d-nii Dr. N. Lupu şi Gr. Iunian. Mîne se întruneşte sfatul parlamentar naţ.-ţărănesc. Partidul pregăteşte un contra-proect ad-tiv, care va fi prezintat din iniţiativă parlamentară.

La Cluj se întruneşte mâne comitetul regional al part. naţ.-ţărănesc din Ardeal şi Banat. Vor asista d-nii Mihai Popovici şi Virgil Madgearu.

*

Săptămâna aceasta va avea loc o nouă consfătuire între d-nii Dinu Brătianu şi Gh. Tătărescu, pentru a discuta despre înarmarea ţării.

Senatul începe astăzi discutarea proectului de procedură penală.

Arestarea asasinilor lui Marius Vorvoreanu

T. Severin 16.— O echipă de poliţişti din Bucureşti a sosit la Turnu-Severin şi a arestat pe prim-pretorul Trocan, doi fraţi, ai acestuia, Sofronie Picioroagă şi a cincea persoană — toţi acuzaţi că ar fi pus la cale asasinarea deputatului Marius Vorvoreanu.

Ei sînt anchetaţi de d judecător de instrucţie Niculescu-Bolintin.

Acţiunea Frontului Comun al organizaţiilor profesionale

Intrunirea de ieri dela „Phoenix".— Combaterea noului proect al meseriilor

Frontul comun al tuturor organizaţiilor profesionale muncitoreşti a ţinut ieri în sala „Phoenix" o întrunire pentru combaterea ante-proectului legei meseriilor.

Prezidentul întrunirei d. senator *Alfons Herovanu* a făcut o interesantă expunere asupra ante-proectului redactat de d. Valer Roman, subliniind dezavantagiile pe care le prezintă pentru toate categoriile de breslari.

Vorbitorul a relevat că se creiază o serie de noui taxe şi se ştirbeşte din vechile drepturi.

Au vorbit apoi d-nii Calboreanu secretarul general al frontului comun din Bucureşti, I. Zamfir preşed. Uniunei micilor industriaşi, Gh. Colcea fost preşed. Camerei de muncă, Sp. Critico, preşed. Sind. alimentar, W. Goldştein din partea Sfatului Negustoresc M. Rapaport din partea Asoc. funcţionarilor particulari, Florea Gugui, Marin Ionescu, Jeana Melinte, Max Cohn, Fani Iancovici, Leibovici Pepşac etc.

Oratorii au cerut constituirea unui bloc democratic al tuturor organizaţiilor profesionale şi partidelor politice, pentru combaterea legei meseriilor.

La sfârşitul întrunirei d. senator A. Herovanu a dat cetire unui comunicat în sensul celor discutate.

zel.

Iosef Schmidt

Iosef Schmidt renumitul tenor, Lindberg cel mai mare aviator, iar Leon Goldenberg cel mai mare cumpărător de aur şi argintării din Iaşi, str. Brătianu 82.

x SPECTACOLUL BRESSART.—Joi la „Sidoli" va juca marele comic Felix Bressart şi ansamblul său, în comedia muzicală „Şcoala autorilor".

Biletele se pot reţine la cassa teatrului.

Din pricina incidentelor de stradă...

Un demers al directorilor de teatre

Buc. 16. — Din pricina agresiunilor care se produc pe străzile Capitalei, multă lume nu mai iese seara din case. Şi din această cauză, teatrele sînt goale.

D. Puiu Iancovescu, în numele directorilor de teatre, va prezinta un memoriu primului-ministru, arătând că dacă ordinea publică nu se respectă, teatrele vor trebui să-şi suspende activitatea.

Accident de tren

Braşov 16.— In staţia Triaj-Braşov, un tren de persoane a ciocnit violent câteva vagoane de marfă.

Accidente de persoane n'au fost.

Un soldat înebuneşte

Braşov 16.—Soldatul Coroi Ştefan care făcea de pază la tunelul Predeal, a înebunit subit.

Dramă curioasă

Chişinău 16. — Un sergent-instructor, făcând de rond noaptea, a vrut să încerce rezistenţa unei santinele.

In acest scop, s'a prefăcut că vrea să ia arma unui soldat-santinelă de la Reg. 25 artilerie.

Insă soldatul a ripostat şi a ucis pe sergent cu un glonte de armă.

Citiţi zilnic Opinia

Cu preţuri mici articole de parfumerie şi cadouri pentru sărbători, găsiţi numai la cel mai asortat magazin de specialitate VULPEA STR. CUZA VODA No. 1 Proprietar I. Goldenberg

Bandă de minori

Botoşani 16.— A fost arestată o bandă de minori, condusă de Iancu Rainer şi N. Dubalaru în etate de 14 ani.

Banda a comis numeroase spargeri.

x La Ateneul Romîn în Bucureşti, s'a comemorat ieri împlinirea unui veac de la naşterea marilor cărturari V. A. Ureche şi Alex. Odobescu.

DE VANZARE locul din strada Şubă No. 5. Adresaţi str. Eternităţii 68.

82 I. C. Brătianu cumpără AUR dinţi, bijuterii etc plătind cel mai bine

Răcit? ASPIRIN BAYER

Noroc formidabil Lozul No. 42075 a câştigat Lei 1.000.000 un milion din „Colectura - Naţională" BRAUNER & MIRANSKY s. a. r. Iaşi Str. Ştefan cel Mare 34.

ANUL XXXII No. 8609

ABONAMENTE

Lei 350 . . . . pe un an
„ 180 . . . . „ 6 luni
„ 90 . . . . „ 3 „
„ 1000 . . Instituții publice

ATELIERELE TIPOGRAFICE
IAȘI. — STR. LAPUȘNEANU 37

Telefoane { Redacția 391 / Administrația 394 / Serviciul de noapte 367

1 LEU

OPINIA

Ziar popular cotidian

MERCURI 18 DECEMBRIE 1935

PREMII GRATUITE
Seria 64-a || Bon No. 3

In jurul unor statistici

Una dintre problemele care a preocupat pe d-l dr. Angelescu încă dela venirea sa in fruntea Ministerului instrucției a fost fără îndoeală, înființarea de noui posturi în învățământul primar și numirea în ele a absolvenților normaliști, care rămâneau fără posturi câte 3—4 ani după absolvirea școlii.

Atunci d-sa a declarat că își va da toate silințele, să numească în posturi pe cei 6-7000 normaliști, câți rămâneseră nenumiți sub vechile regimuri.

La sfârșitul primului an de guvernare d-l Dr. Angelescu a declarat că a numit vreo 9500 normaliști. Iar în toamna aceasta s'a comunicat în mod oficial, că se vor numi 3200 normaliști în posturile vacante, după numirea cărora se spune că au mai rămas nenumiți vreo 6—7000 normaliști. Care este adevărul și pentrucare motive se caută a ni se demonstra că: 70000—(9500+3200)=6000 ?!

Tot în chestiunea învățământului primar, numeroase studii, statistici, tablouri, caută să demonstreze, că față de populația școlară a țării noastre, mai avem nevoie de 10—20 și chiar de 30.000 de învățători. In realitate eu nu cunosc decât foarte puține cazuri, unde ar fi absolută nevoie să se înființeze noui posturi, adică acolo unde să fie o frecvență care să asigure unui învățător 50—60 elevi în clasă.

Cunosc însă nenumărate cazuri, unde un învățător are în clasă 15—20 elevi, sau despărțit în două clase de câte 40 elevi, spre a se face un nou post, în care să fie detașată D-na X sau D-ra Y.

Neapărat, că în calitate de învățători, nu ne putem ridica împotriva înființării de noui posturi, dar ele trebuesc înființate acolo unde cu adevărat se simte nevoia, iar nu unde o cere interesul clubului politic. Căci nu este drept ca un învățător să lucreze cu 50—60 elevi din două sau trei clase ; iar altul, cu 15—20 dintr'o singură clasă.

Se poate ca după statisticile oficale, după numărul copiilor în vârstă de școală (5-16 ani) să mai fie nevoie de câteva zeci de mii de învățători. Dar din acești copii, cari de obiceiu sunt trecuți în recensământul școlar, o parte, cei între 5-7 ani nu pot fi obligați să urmeze la școală, nefiind prea tot grădini de copii ; o altă parte nu urmează, fie din cauza sărăciei, fie din cauză că nu la toate școlile există ciclul complect de 7 clase.

Conducătorii politicei noastre școlare fac o mare greșală : Nu îmbrățișează această chestiune în tot complexul ei. Ridică localuri de școală, pe care nu le înzestrează cu cele necesare, dar nu dau posibilitate copiilor săraci să poată urma *gratuit* la școală.

Înființează mii de posturi, dar numesc în ele învățători plătiți cu 1600 lei lunar.

Natural ar fi ca să se ridice atâtea localuri de școală, câte se pot întreține și înzestra cu cele necesare și să se numească învățători acolo unde cu adevărat se simte nevoie și pe care să-i plătească mai omenește.

Și cu siguranță că atunci, alta ar fi situația școlii noastre primare. I. SAVINESCU

Actualități politice

REVIRIMENT ?

Atâtea și atâtea indicii lăsnu a se crede că guvernul Tătărescu pregătește un regim de dreapta.

In ultimele zile, însă, au survenit fapte care ar denota o schimbare în concepția guvernanților actuali.

In primul rând, comptează răspunsul d-lui Inculeț la interpelările în chestiunea scandalului de la baroul Ilfov. D. Inculeț a respins ideologia extremismului de dreapta.

S'a produs apoi declarația d-lui Titulescu asupra politicei externe și a raporturilor cu Rusia. D. Titulescu a fixat poziția oficială a statului român, pe o linie deosebită de tendințele dreptei.

In fine, a survenit declarația la mesaj a d-lui Tătărescu. Primul-ministru a precizat că guvernul păstrează linia democratică ; nu se lasă influențat nici de dreapta, nici de stînga. La această lămurire a d-lui Tătărescu, putem adăoga și interesantele declarații ale d-lui ministru Victor Iamandi, prin care partidul liberal este pus în poziție de luptă față de curentul dreptei.

S'ar părea deci că s'a produs un reviriment în situația politică. Dar sigur,—nu se poate spune. Pentrucă nu mai poți fi sigur de nimic în haosul de astăzi. X.

Din toată lumea

Scrisorile păcii

Din Geneva se anunță, că la secretariatul, Societății Națiunilor s'au primit sute de scrisori din diferite colțuri ale lumii. Unele sânt venite din Australia și America-de-Sud. Cele mai multe însă, au sosit, din Europa și din Statele-Unite.

Toate scrisorile adresează Ligii Națiunilor apeluri călduroase, pentru a opri războiul din Africa. Momentul este considerat favorabil, întrucât atât Italia cât și Abisinia ar fi dispuse să înceteze ostilitățile.

Impresionant este faptul că numeroase scrisori au fost trimese de femei — mame și neveste -- care se exprimă pentru pace în chip cu totul mișcător. Secretariatul Societății Națiunilor, va prezinta scrisorile cu prilejul primei reuniuni dela Geneva.

Primul cetățean

In calitate de președinte al Cehoslovaciei, d. Thomas Masavyk purta titlul de „primul cetățean al țării". După retragerea sa, d. Masaryk a oferit guvernului diploma ce-i conferea titlul de mai sus, spre a fi acordată viitoruiui președinte al republicii.

Guvernul însă a înapoiat diploma, hotărând ca d. Masaryk să deție titlul de „prim cetățean" tot restul vieții, în semn de admirație pentru fostul președinte.

Prezicătorii din Abisinia

Se știe că Negusul are un prezicător, care aproape zilnic scrutează viitorul și-l anunță pe împărat. Prevestirile sînt optimiste, în sensul că Abisinia nu va pierde războiul.

Deasemenea și ceilalți prezicători din Etiopia sânt în present foarte ocupați. Locuitorii îi vizitează, în speranța că vor putea afla ce se va întîmpla în viitor și mai ales cum se va termina războiul. Toți prezicătorii manifestă acelaș optimism, dar nu se poate preciza dacă e real, sau dacă prin prevestirile lor bune, înțeleg să încurajeze populația abisiniană.

Regele Greciei se căsătorește ?

Ziarul „Daily News" din Londra scrie că în cercurile aristocratice engleze circulă zvonul despre o apropiată căsătorie a regelui George al Greciei.

Este vorba de o prințesă suedeză, cu care suveranul a făcut cunoștință la Londra în timpul exilului.

Ziarul englez dă însă știrea cu foarte rezerva cuvenită.

Femeia cea mai fatală

La Hollywood se pregătește turnarea filmului „Samson și Dalila", care va reda în întregime legenda biblică. Pentru a se alege vedeta potrivită în rolul Dalilei, s'a instituit un concurs între artistele-vamp.

Juriul va desemna pe vedeta cea mai pătimașă și ispititoare. Interpreta Dalilei— după cum anunță ziarele americane — va trebui să fie femeia cea mai fatală. Și e interesant să vedem cine va fi!...

Băuturile în Italia

De când se aplică sancțiunile, Italia a boicotat băuturile străine. In niciun local italian nu se mai servește nici conireau, nici whisky, nici vermuth.

Spre a umple această lipsă, fabricile din Italia au lansat o nouă băutură denumită „Victoria". Băutura, destul de tare, de aromată și picantă, este consumată cu plăcere. In plus italienii pot spune, că-și beau... *Victoria* !

Vocabularul gesturilor

Un profesor american a născocit un așa numit „vocabular de gesturi". E vorba de un număr de gesturi convenționale cu degetele, cu capul, cu buzele și cu ochii, gesturi care exprimă tot felul de întrebări și răspunsuri.

Acest vocabular este destinat nu numai pentru muți, ci și pentru persoanele din diverse laboratoare, săli de lectură, etc., unde nu trebuie să se vorbească. Profesorul american a întreprins propaganda necesară, pentru ca vocabularul său de gesturi să devie internațional.

Politica externă a Romîniei

D-l Nicolae Titulescu pe când rostea la Cameră cunoscutele declarațiuni, în chestia raporturilor româno-ruse.

In marginea actualității

Femeia abisiniană

Datini și obiceiuri din țara Negusului

Să nu se uite că prima femeie abisiniană care, datorită Italienilor, a atras atenția întregei lumi, a fost „Aida" lui Verdi. Ea a avut cinstea să deschidă opera italiană de la Cairo în 1871 ; să se reprezentată cu prilejul serbărilor din timpul deschiderii canalului de Suez, și, în fine, să parcurgă lumea pe scenele tuturor teatrelor de operă.

Femee abisiniană — Cea mai frumoasă fată din orașul Axum.

Acum din nou, prin intermediul Italienilor, femeie abisiniană interesează lumea, din păcate altfel decât în opera lui Verdi.

In 1930 a apărut o carte intitulată: „Africa italiană" scrisă de V. Battistelli, în care sunt capitole interesante despre Abisinia. Dăm aci câteva pasagii în legătură cu femeia abisiniană.

Obligația tradițională a femeei abisiniene, a cărei împlinire trebuie făcută cu sîrgință, era să mențină focul în cuibul familiar. Lucrul acesta era făcut de toate femeile, fără nici o deosebire de avere și clasă socială. De la această obligație, le-a salvat... chibriturile.

Alte datini ciudate se manifestă cu prilejul nunții fetelor, în respectul față de morți, în felul ospitalității ș.a.

Mama cu noul născut stă în centrul tuturor atențiilor. Primește vizite și daruri de tot felul din partea vecinilor, rudelor și prietenilor. Lipsa de la o astfel de atenție e considerată drept o dușmănie.

Când fata se mărită, fiecare dintre cunoscuți și rude urmează s'o ajute cu ceva: cu haine, cu vite, cu vase, cu bani ș. a. Ginerile înainte de a intra în locuința miresei, primește în curtea casei și în prezența a numeroși spectatori, zestrea care e numită cu glas tare de către „aleka", omul de încredere al nunții. In urmă viitorul soț ia pe brațe mireasa în strigătul copiilor și femeilor: „Cine răpește surioara noastră? Cine a venit să ne ia cel mai bun spic ?".

De asemenea și casa noilor căsătoriți e clădită cu ajutoarele rudelor și prietenilor. Casei i se adaogă o grădină, desprinsă din câmpul întregului trib, într'o baracă improvizată, femei cu experiență ajută noilor căsătoriți să facă mâncare, să distribue munca între lucrătorii care clădesc noua locuință. Casa cea nouă trebue să fie cât mai în grabă gata. Cel mai răspândit tip de locuință abisiniană e „hedmo" și se compune dintr'o tindă, în care gospodina își prepară cele de trebuință și două mari încăperi. După tindă urmează așa zisa „chlev", în care se păstrează diferite obiecte de gospodărie, urmează apoi camera de locuit, bucătăria și cămara. Aceasta e împărăția femeei, în care nu poate intra nici bărbatul. Femeia se teme de furiile acestuia.

Femeile abisiniene nu sunt renumite prin energia lor față de bărbați, așa după cum se vede la cele din tribul păstorilor nomazi Beni-Amer.

Astfel acestea pot cere din partea bărbaților, în schimbul unei insulte imprudente, un dar oarecare, fapt care se utilizează pe o scară întinsă. Toți călătorii din aceste părți au rămas uimiți de felul în care femeile Beni-Ameri-lor vorbesc cu dispreț de bărbații lor. S'a constatat însă că sunt în același timp mult mai harnice și mai muncitoare decât bărbații.

Femeia abisiniană, în cazul când nu e sclavă, caută prin toate mijloacele să fie cât mai silitoare și să-și îndeplinească rolul de bună gospodină. Din munca de peste zi, îi răpește

Continuarea în pagina II-a

O fată a trecut Atlanticul în zbor

Aviatoarea engleză *Jean Batten* a traversat Atlanticul dela Dakar în Africa până la Rio de Janeiro. Sborul a constituit un adevărat record ; el a durat numai 15 ore și 15 minute. Când s'a apropiat de coasta sud-americană benzina îi era pe sfârșite.

In fotografia noastră: aviatoarea engleză *Jean Batten* apărată de soare de aripile avionului ei, la prima gustare pe pământul american.

Păreri și observații

Logica și Psihologia în exercitarea Justiției

Considerații teoretice, bazate pe constatări și observații

de *Petru Gr. Vasiliu*

Trebue să mărturisesc dela început, că mă găsesc în fața unui subiect vast, care tratat în toate amănunțimile sale, ar putea oferi posibilitatea alcătuirii unui studiu special, cu numeroase referințe și constatări cu privire la viața juridică, la interesantele ei manifestări trecute și actuale,

Deocamdată nu mă gândesc să întreprind un astfel de studiu, care ar închide cercetările într'un cerc îngust de specialiști sau profesioniști, ci pentru a face cât mai accesibile unele aspecte ale utilizării logicei și psihologiei în viața juridică, voi schița în rândurile care urmează, într'o formă aforistică simplă însă precisă și limpede, unele constatări ori observații trecute prin prizma mintală a celui care le expune și subscrie.

Este bineînțeles aici o chestie de atitudine și de perspectivă, în afară de cunoștința teoretică ori practică a chestiunilor, care așează lucrurile pe un anumit plan.

Acestea spuse, putem începe deslășurarea considerațiunilor care constitue obiectul prescupărilor noastre.

* * *

Intrebările ce se pun d'a capo sunt desigur acestea : ce rost are știința logicei în viața juridică, cine o folosește și mai ales cum, în ce chip este utilizată ?

Intrebările sunt legitime și voi căuta să răspund pe rând la fiecare. Există însă și o mică curiozitate — ca să mă exprim așa — cu privire la întrebările formulate mai sus : ele sunt puse adesea chiar de către juriști, atât de cei care exercită justiția cât și de multe ori de aceia care contribue la buna și dreapta ei administrare.

Această situație o înțelegem mai bine când ne gândim la rutina profesională și la unilateralitatea creată de profesiune. Juristul trebue să fie om de cultură vastă, însă oricare ar fi situația sa pe scara valorilor culturii, nu poate sa se lipsească de științele vieții spirituale : psihologia, sociologia și logica. Aceste științi sunt auxiliare indispensabile pentru jurist, căci ele îi oferă material îmbelșugat, metode de bună și corectă exercitare a profesiunei sale.

De cele mai multe ori însă, juristul cade victima specializării sale unilaterale, care-l duce cu timpul la rutină și nu-l interesează nimic altceva în afara preocupărilor profesiunii sale, nici chiar științele auxiliare ale dreptului, fiindcă la mulți există convingerea că dreptul este o știință pozitivă, care poate sta pe picioarele proprii, se poate mărgini la cuprinsul unui anumit teren de cercetari și astfel se socotesc a fi de prisos cunoștințe rezervate altor specialiști. Acest fel de a vedea lucrurile l-am putea considera ca o *„miopie juridică"* și nimic

Continuarea în pag. II-a

Niciodată nu se va mai ivi o asemenea OCAZIE

CEL MAI VECHI MAGAZIN DIN ŢARĂ

SIGMUND PRAGER

CAL. VICTORIEI № 9

lichidează cu preţuri derizorii toate blănurile din raioanele sale

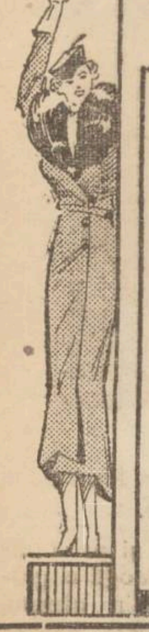

100.000 bucăţi Caninuri Lutru, Biberette şi culori fantezii dela Lei 30.— buc.

30.000 bucăţi Nutriol, Oposette şi Agneau rasé dela Lei 70.— buc.

5000 bucăţi Oppossum Australian şi Tasmania dela Lei 350.— buc.

5000 bucăţi Oppossum Scong şi Martre dela Lei 250.— buc.

2000 bucăţi Scongi natur dela Lei 500.— buc.

Vindem cu preţuri de sacrificiu Ermine, Bisam, Vidre, Biber, Otter de Virginia, Nurci, Poulain şi blănuri gata confecţionate pentru Doamne şi Domni.

Paturi de cămilă cele mai fine precum şi în calităţi eftine, Brăe de cea mai bună calitate de lână, albe şi colorate. Ciorapi groşi de lână speciale de Azuga, pentru Domni, Doamne şi Copii le găsiţi

CU PREŢURILE CELE MAI EFTINE LA

MAURICE FELIX

Iaşi Str. Ştefan cel Mare 13 — Telefon 245

AZI la ROXY 2 filme mari premiere în Iaşi

LOCOTENENTUL CUCERITOR

cu Janet Gaynor şi Henry Garat

şi sentimentalul film muzical **Dansul s'a sfârşit**

cu Nancy Caroll

Micky Maus şi Pathe Nathan complectează programul

WIMPASSING

Şoşoni

SECŢIA DE VOIAJ

a ziarului „Czernowitzer Allgemeine Zeitung" Cernăuţi strada I. Flondor 11, (Telefon 294) organizează

O călătorie colectivă LA VIENA

Plecarea din Cernăuţi are loc in ziua de 22 Decembrie, reintoarcerea din Viena la 2 Ianuarie. Inscrieri până la 17 Decembrie ct. la reprezentanţa noastră S. PERITZ Iaşi strada Lăpuşneanu 28

Vinul Tonic nutritiv

al Farmaciei Curţei Regale Fraţii Dr. Konya

Conţine principiile active din Kola şi Coca, quarana şi cacao în vin de Malaga.

Se recomandă în:

Surmenaj fizic şi intelectual; lipsa de poftă de mâncare, anemie; debilitate; convalescenţă; afecţiuni cardiace şi maladii nervoase, ca tonic şi reconstituant.

Depozit general: Farmacia Curţei Regale

Fraţii dr. Konya S-sor Dr. Grozea Iaşi

Unde nu se află se trimite cu r a m b u r s prin poştă

Digestiv, Laxativ, Inviorător

„Scaun regulat şi suficient în fiecare zi", iată prima condiţiune pentru a fi sănătos. Ceaiul Cisbey, preparat prima dată de călugării Trapişti, are în compoziţia sa plante alese cu grije minuţioasă şi are o acţiune din cele mai folositoare pentru organism! Ceaiul Cisbey curăţă sângele tonifică inima, stomacul, ficatul şi rinichii! Prin întrebuinţarea sa regulată, boalele de stomac şi intestine dispar repede. Sănătatea, vigoarea, pofta de mâncare, somnul odihnitor şi buna dispoziţie reapar! Ceaiul Cisbey este delicios de băut, chiar fără zahăr!

Ceaiul **CISBEY**

De vânzare la toate farmaciile şi drogueriile din ţară. Cereţi mostre gratuite la depozitul pentru Ceaiul Cisbey: BUCUREŞTI III. Strada Toamnei No. 102 Preţul lei 50- cutia 100 gr.

Rabinul M. G. REINES

s'a mutat atât cu locuinţa cât şi cu sinagoga în

Str. Ştefan cel Mare 63

colţ cu str. Palat (casele Daniel)

In localul sinagogei spaţios şi frumos amenajat, se oficiază cununii religioase cu preţuri modeste iar pentru populaţiei săracă gratuit. Doritorii se vor adresa d-lui Leon Schöberg din strada Costache Negri, sau d-lui I. Reines, secretarul comitetului sinagogii

In curând va apare

Puncte de foc...

epigrame de Lazăr Marcu--Acelaş

La 1 Februarie 1936 va avea loc

Un Mare Bal

la Palatul de Justiţie

în folo ul Eforiilor Judiciare şi a Şcoalei Reuniunea Femeilor Române

Se pregătesc mari surprize.

Va fi cel mai atractiv bal al sezonului.

Cinema Phönix

ASTAZI se reprezintă

UN VALS pentru TINE

O operetă bună cu muzică divină

Al doilea film

La fetiţa blondă

cu Liana Haid si Ralp v. Goth

CONTABIL AUTORIZAT, Bilanţier, cu practică îndelungată, încheie registre cu onorarii modeste. A se adresa la ziar sub „Gib".

PIANO mignon m a r c a Schwe hofer corzile crucişe, rama de metal, depus spre vânzare la dl. Sandovici str. Procopie 12.

Azi la Sidoli

se reprezintă

Invitaţia la vals

Un film minunat

cu **LILIAN HARWEY**

Al doilea film

Bestia din Borneo

O realizare plină de mister şi groază

Complectare:

JURNAL SONOR FOX

DOCTOR

Corneliu Stoian

Genito-urinare, sifilis, venerice

Consultaţii 6—8

strada I. C. Brătianu 58

Femeia abisiniană

(Continuarea din pag 1-a)

mult timp râşnitul grăunţelor; cu un fel de râşniţă de mână, abisinianca sfărâmă boabele pentru ca din ele să-şi poată pregăti hrana. Operaţia aceasta e atât de plictisitoare şi anevoioasă, încât nici un bărbat n'ar rezista s'o ducă zilnic la bun sfârşit. Se spune că nici chiar sclavul n'ar face acest lucru. De asemenea, femeia trebue să împletească coşuri, să facă mâncare, să prepare băutura: mied sau bere.

In cazul când femeia ajută la munca câmpului, nu trebue să are şi nici să semene, căci după o veche tradiţie, pământul s'ar supăra şi n'ar mai rodi.

Femeia abisiniană dispune în camera sa, de un pat făcut în perete şi un fel de canapea joasă, iar pentru curăţirea corpului are în mijlocul camerei un fel de adâncitură împrejmuită cu gumbolix, pe care o foloseşte drept baie.

Se spune că pentru un negru e cea mai mare insultă să-i spui în adevăr că-i negru. E afirmă că are pielea roşie însă din cauza soarelui s'a inegrit. Ştie că nu face parte dintre „Pieile Negre" şi fiindcă consideră pielea albă ca semn al nobilităţii, face toate sforţările să fie cât mai alb. Bărbaţii ca şi femeile.

Se spune că odată un împărat a dat sfoară în ţară că vrea să ia de soţie pe cea care va avea pielea cea mai albă. Pentru aceasta a fixat z i u a şi ceasul când să se prezinte la dânsul. In apropierea capitalei trăia o mamă cu două fete frumoase însă negre şi cu una albă, însă nelegitimă. Mama vitregă a închis pe fata cu pielea albă şi a plecat la curte cu fetele ei cele negre. Pe cea rămasă acasă, spre a nu fi văzută de cineva, a pus-o să se înegrească cu fumul dela baie, însă minune: fata se făcea şi mai albă. Plângând, a fost auzită de o zână care a eliberat-o şi în urmă împăratul a luat-o de soţie. E o variantă a celebrei poveşti a Cenuşăresei.

Pe orice masă de daruri să nu lipsească **NIVEA**

Cu Nivea produceţi bucurie! Fie pasta de dinţi Nivea, săpunul Nivea, sau săpunul de copii Nivea, cum şi orice produs „Nivea" oricând, pentru cel ce primeşte va fi o deosebită plăcere, fiindcă din cadoul Dv. are şi un folos. Produsele Nivea sunt într'adevăr bune şi eftine.

Crema Nivea: Lei 16.— — 72.—, Pasta Nivea un tub mare Lei 22.—, Săpunul „Nivea„ pentru toaletă şi copii Lei 26.—,

Săpun Nivea pentru bae Lei 42.—

Beiersdorf & Co. S. A. R., Braşov, Strada Iuliu Maniu 39

Note

„Mizerie şi motive sentimentale..."

Două tinere au încercat să se sinucidă: una—de 16 ani — din cauza mizeriei; cealaltă—de 22 ani—din motive sentimentale...

Aşa am citit în „Opinia" de acum câteva zile.

Fetiţa de 16 ani, a încercat să-şi omoare tinereţea, pentrucă n'avea ce să mănânce şi nici cu ce să se îmbrace. Şi, poate, că avea şi datoria de a întreţine o mamă necăjită, sau frăţiori mai mici.

Cu ajutorul filantropic nu se rezolvă şi nu se evită asemenea tragedii!

Numai acei obişnuiţi cu cerşitul, nu se sfiesc de a apela la caritatea publică. Dar, sunt alţii, fiinţe mai senzibile, caractere mai nobile, cari preferă să moară de foame, decât să ceară obolul cu va!

Din categoria acestora, credem că este şi sinucigaşa în etate de 16 ani. Pentrucă, dacă n'ar fi fost un astfel de suflet, dacă n'ar avea o asemenea structură sufletească, nu ajungea să-şi curme viaţa, tocmai la vârsta cea mai frumoasă. Altele în situaţia ei, mai slabe de înger, mai lipsite de moralitate, nu prea se lasă doborâte de mizerie. Găsesc ele un „binevoitor", care se „îndură" să le cumpere nu numai pâine, ci şi prăjituri.

Că după aceia binevoitorul le abandonează şi, sărmanele, de astă dată trebue să se sinucidă „din motive sentimentale"... asta-i doar moarala de astăzi!

IOSEPHUS

Trimişi în judecată

pentru viol

Cabinetul de instrucţie a dat ordonanţă de trimitere în judecată a tânărului Jean Samoil din Str. Bularga 29, acuzat de viol.

Tânărul a atras într'un loc retras pe fetiţa Aristiţa Bogonos de 15 ani, din Fundacul Oilor, şi a abuzat de dînsa cu violenţă.

Copila s'a adresat parchetului şi stabilindu-se vinovăţia pârâtului, acesta a fost trimis în judecată.

Dosarul a fost înaintat Tribunalului care a fixat termen.

Balul

spitalului „Dr. Ghelerter"

Populaţia israelită va petrece revelionul în saloanele Orfelinatului israelit din str. Mârzescu, la balul ce se dă în folosul spitalului „Dr. Ghelerter". Comitetul de doamne îşi dă toată osteneală, pentru ca reuşită să fie cât mai perfectă. Ceremonia de schimbarea anului va fi o surpriză.

Din venitul acestei serate, urmează a se construi un nou pavilion,—actualele încăperi fiind insuficiente, ţinând în seamă marele număr de bolnavi ce vin la acest spital.

Puncte de foc...

este titlul volumului de epigrame pe care d. Lazăr Marcu, care se ascunde subt pseudonimul „Acelaş", l'a pus subt tipar şi va apare cu ocazia sărbătorilor de Crăciun.

Epigramele domnului Lazăr Marcu au apărut în mare parte în ziarul nostru, precum şi în alte ziare din Iaşi şi au putut fi apreciate de publicul cetitor.

Volumul îl aşteptăm cu plăcere, cu atât mai mult cu cât într'însul vom găsi o serie de epigrame inedite cari vizează multe personalităţi ieşene.

Un deces

Duminică 15 Decembrie curent a avut loc la cimitirul Eternitatea înmormântarea lui Petru Ilicov fost funcţionar, un vechi şi devotat membru al partidului Naţional Ţărănesc.

Om al datoriei, care prin bunătatea sufletului îşi creiase mulţi prieteni, se bucura de multă stimă şi simpatie.

Membrii organizaţiei „Curelari" unde defunctul făcea parte în comitetul de conducere, ca semn al dragostei sincere, au însoţit în corpore cortegiul până la cimitirul Eternitate, unde după săvârşirea prohodului, a vorbit dl. Gh. Negrescu preşedintele sectorului, arătând calităţile defunctului şi regretele ce lasă în urmă.

Producţia dela Academia de Muzică şi Artă Dramatică

din 15 Decembrie c.

S'au produs aproape toate clasele şi am plecat cu impresia că trebue încurajat acest tineret plin de voinţă şi cu cele mai frumoase intenţiuni.

S'a executat Trio în do minor de Beethoven din clasa d-lui Bârsan—Muzică de Cameră. D-ra Artemiza Raicu într'un acompaniment discret şi cu şcoală frumoasă. Dl. Wexler cu vioara a executat cu siguranţă în ton şi nuanţare. D-ra Mariana Iroşevici a complectat acest trio cu violoncelul, cu vibraţii viguroase sigure şi corecte. Tot de către această elevă am ascultat cu multă atenţie executarea unui solo acompaniată la pian de d-ra Cătulescu şi anume o sonată în stil vechiu de Ariosti şi mai cu samă de astădată d-ra Iroşevici a dat dovadă cât de bine stăpâneşte acest instrument. O notă eminentă pentru profesorul ei d. Nic. Teodorescu.

Un fragment din concertul în re major de Mozart a fost bine executat şi curat, în duble corzi, de către d. Js. Wechsler, la vioară, elevul d-lui prof. Aker.

Din clasa d-nei prof. Agatha Bârsescu, remarc cu deosebire pe d-ra Evelina Efstati. D-sa a recitat „Dreptate" de Steuerman, cu un dramatism ce a pătruns întreaga sală. Asemenea d-ra Rariţa Dumitriu şi d. Nagacevschi.

Clasele de Artă Dramatică a d-lui prof. Codreanu şi de Canto a d-lui prof. Nestorescu, s'au ilustrat deasemenea prin elevi bine pregătiţi, d-ra Georgeta Brădianu, d-ra Marta Marcopol, d. Tomazoglu.

Elevele cât şi elevii d-lui prof. Rabega au cântat în diverse variaţiuni, fiecare la rândul său cu mult simţ şi prestanţă.

Remarc cu deosebire pe elevii Vârgolici şi Florescu şi elevele Unterberg, Tamara şi pe Weissbuch. Dl. Gh. Busuioc din anul 5 a cântat „Foae verde foi de nuc" de Brediceanu, cu multă duioşie în voacea lui de bas. D-ra Maria Stefanov care a încheiat această frumoasă producţie, prima din acest an, a făcut să vibreze sopranul ei în aria flautului fermecat de Mozart, cu o coloratură clară şi cristalină.

Această audiţie dacă ar fi difuzată la Radio, ar permite la sute şi mii de auditori să savureze momente de artă, aşa cum procedează Academiile de Muzică şi Artă dramatică din Wiena, Praga şi Varsovia.

F.

Noval suprimă durerea.

Logica şi Psihologia în exercitarea justiţiei

(Continuarea din pagina 1-a)

altceva. Chiar în ramura dreptului penal, care e mai mlădios şi mai elastic, susceptibil de a primi de pildă explicări şi limpeziri psihologice, când e să se traducă în fapt unile titluri de cunoştinţă de asemenea natură ce se reduc fie la o privire biologică veche şi încremenită a infractorului aşa cum a înţeles s'o facă Cesar Lombroso, fie la teorii hazardate şi neverificate, cum ar fi bunăoară pan-sexualismul lui Siegmund Freud.

In orice caz, la chestiuni care trec dincolo de scoarţele unui tratat de drept sau de textele unui cod de legi, juristul nostru va declara „şedinţa ridicată", precum odinioară jurisconsultul Cujas, întrebat de anumite păreri ce se desbăteau în timpul său, răspundea totdeauna celor care căutau să discute: „*Nihil hoc ad edictum Praetoris*" (despre aceasta nu vorbeşte nimic edictul magistratului, adică legea).

Dar să închidem paranteza, căci asupra acestei chestiuni vom mai reveni şi să ne întoarcem la întrebările noastre. Câte-va cuvinte despre rostul logicei ca ştiinţă în viaţa juridică.

Logica, în adevăr, e întrebuinţată mai mult în mod mecanic în vederea justiţiei. La o vedere din afară întrebuinţarea logicei în viaţa juridică trece neobservată. Totuşi, atât magistratul care exercită justiţia cât şi avocatul, care contribue la realizarea ei, folosesc logica. Mărturii vii pentru aceasta sunt hotărârile instanţelor judecătoreşti şi pledoariile avocaţilor. Şi aici rutina şi obiceiul face să nu se observe folosirea, deşi aceasta are loc pe o scară întinsă, întocmai cum vestitul Jourdian făcea proză fără să ştie.

Scriitorul francez *Victor Hugo* a definit cu drept cuvânt pe jurist, ca fiind „*un schelet şi o logică*".

Să ne oprim puţin la a doua caracterizare precisă a definiţiei lui Hugo. Evident, un jurist este şi trebue să fie o logică. Aceasta se vede limpede când cercetăm cum lucrează cel care exercită justiţia. Ce face magistratul când judecă şi hotărăşte asupra unei cauze, pe care i-o aduc înainte împricinaţii? Nu altceva, decât aplică un principiu general de drept, statornicit într'o lege, la cazul special sau particular care i se înfăţişează. Bineînţeles, toată greutatea constă în a decide motivat în care principiu general de drept trebue înglobat cazul particular sau speţa ivită. Odată găsit principiul formulat într'un text de lege, operaţia se face aproape în mod mecanic.

Privită mai de aproape, la ce se reduce însă o asemenea operaţie? Ea constă în efectuarea unui raţionament deductiv, unui silogism, în care judecata se coboară dela adevăruri generale la cazuri particulare sau speciale. Atunci rezultă în mod clar, ca să faci un silogism corect, trebue să cunoşti mecanismul şi regulele acestui tip de raţionamente false, forţând un text de lege să capete o interpretare pe care n'o are pe care legiuitorul n'a intenţionat să i-o dea şi evident, cazul particular va fi fals înglobat în aplicarea unui principiu dat, consecinţele fiind destul de grave.

Despre îndeletnicirea cu raţionamente deductive a celor care exercită justiţia, vorbeşte şi filosoful Erasm, deşi cu o oarecare doză de ironie.

„*Inarmaţi cu două sau trei silogisme*—scrie el despre jurişti şi dialecticieni—*ei sunt totdeauna gata să descoace cu îndrăzneală, fără să importe cu cine şi cu privire la ce.*

Indărătnicia lor îi face de neînvins; omul cu glasul cel mai puternic nu i-ar face să dea înapoi"[1].

1) Erasme „Eloge de la Folie" tr. Renaudet, Paris pagina 101, paragx. 51

Continuare în pag. III-a

De Crăciunul acesta nu veţi mai face cadouri inutile,
căci veţi dărui un aparat
„SHELLGAS"
cadoul care va fi întrebuinţat zilnic, aducând economii de muncă, timp şi bani.
Detalii şi informaţiuni: „Distribuţia" Iaşi, Botoşani, Huşi, Vaslui
Mercur-Radio, Iaşi, str. Lăpuşneanu No. 28
Mag. Ştefănescu, Vaslui
J. Bacal, Botoşani
Mohor, Huşi

Viaţa aventuroasă a unui tînăr ieşan

Condamnat la Iaşi; apoi în Polonia şi Cehoslovacia, de unde i s'a pierdut urma

Am relatat aventurile ânărului ieşan Samuel Roşu, fiul unui cunoscut comerciant din cartierul Halei.

Samuel Roşu după ce a făcut câteva isprăvi indrăzneţe la Iaşi, pentru care fost condamnat la 1 an închisoare, a fugit, trecând peste graniţă în Polonia.

După câtva timp, stabilindu-se în oraşul Lwov, (Lemberg) neastâmpăratul tânăr a comis şi aici câteva isprăvi infamante pentru care a fost arestat.

Faptul a fost, comunicat parchetului de Iaşi care a cerut extrădarea lui Samuel Roşu, pentru a-şi executa pedeapsa.

Până la îndeplinirea formalităţilor de extrădare Samuel Roşu a fost lăsat în libertate.

Urmarea a fost că Roşu a trecut în Cehoslovacia, unde a vagabondat un timp îndelungat.

Aici aventurierul ieşan a făcut diverse legături sentimentale, încercând chiar să se căsătorească.

Spirit năbădăios, S. Roşu a comis câteva cotoţării şi a fost arestat şi condamnat.

Autorităţile ieşene informate că Samuel Roşu s'ar afla în Cehoslovacia, au cerut extrădarea lui şi de aici.

Eri însă parchetul a fost informat că Samuel Roşu şi-a executat pedeapsa şi a fost eliberat.

Toate cercetările autorităţilor cehoslovace pentru descoperirea lui, au rămas infructuoase.

Se crede că aventurierul a trecut în Ungaria.

S'au cerut informaţiuni Siguranţei generale din Ungaria, în acest sens.

Z. Dessmond

Tatăl contra fiului

O impresionantă reclamaţie a fost introdusă parchetului de către d. Ion Stavarache din Tomeşti.

Acesta se plânge în contra fiului său Gh. Stavarache, care deşi mai bogat decât dânsul, îl terorizează pentru a-i ceda restul de avere.

Părintele susţine că fiul său îl ameninţă cu moartea şi că-i va da foc la casă.

Reclamantul susţine chiar că l-ar fi surprins pe fiul său când încerca să-i incendieze casa.

Parchetul a ordonat cercetarea cazului.

Hotărîrea tribunalului în:

procesul fraudelor

dela Casieria Spiridoniei

După aproape 2 ani de judecată, Tribunalul secţia I s'a pronunţat ieri în procesul de delapidare intentat foştilor casieri ai Epitropiei Sf. Spiridon, d-nii Gh. Dârţu şi Bontaş.

Tribunalul pronunţându-se, a condamnat pe Gh. Dârţu casier principal, la 1 an închisoare şi 900 mii lei despăgubiri către Epitropie.

In schimb, d. Bontaş a fost achitat, întrucât s'a stabilit complecta d-sale nevinovăţie.

Salarizarea clerului

şi modificarea legii de organizare bisericească

In legătură cu problemele ce frământă preoţimea, am căutat să stăm de vorbă cu părintele prof. univ. Valeriu Iordăchescu, preşedintele Asoc. preoţilor din Moldova.

Sf. Sa face parte din comisiunea ce lucrează la proectul de modificare a legii de organizare bisericească şi duce lupta pentru o salarizare demnă a clericilor. Deci părintele Valeriu Iordăchescu este în măsură a ne da lămuriri asupra acestor chestiuni bisericeşti.

— „Cu prilejul alegerilor episcopale,— ne spune părintele Iordăchescu,—am vorbit cu d. ministru Lapedatu în privinţa salarizării clerului. D-sa ne-a dat asigurări că imediat după sărbătorile Crăciunului se va aduce în discuţia parlamentului chestiunea aceasta şi i se va da o soluţionare în sensul celor cuprinse în moţiunea votată la congresul preoţesc de acum o lună.

In ceia ce priveşte proectul de modificare a legii de organizare bisericească,—comisiunea însărcinată cu întocmirea lui, s'a întrunit la Patriarhie şi a hotărât ca începând din ziua de 21 Ianuarie să lucreze la formarea definitivă a proectului.

Apoi proectul de modificare a legii de organizare bisericească va fi supus aprobării Congresului naţional bisericesc şi în urmă trecut la Cameră".

Părintele prof. univ. Valeriu Iordăchescu nădăjduieşte că problemele bisericeşti vor căpăta o soluţionare favorabilă în primele luni ale anului 1936.

GR. SPIRU

Excelentul comic din filme:

Felix Bressart

joacă Joi la „Sidoli"...

Mult aşteptatul debut *„în persoană"* al celebrului comic Felix Bressart are loc Joi 19 Decembrie la teatrul „Sidoli".

Adus cu sacrificii considerabile, Felix Bressart şi ansamblul său din Wiena vor sta *o singură zi la Iaşi* şi vor juca în ilarianta comedie-kretsch „Şcoala Autorilor". Va fi o oră de râs sănătos şi reconfortant, căci Felix Bressart, înainte de a fi actorul delicios din filme, este un admirabil interpret în teatru.

Vom râde dar văzându-l pe Bressart jucând, cântând şi dansând.

„Conducerea teatrului „Sidoli", faţă de vremurile grele, a pus preţuri accesibile: 50, 40 şi 20 lei.

Biletele se vând la casa teatrului.

R.

FELIX BRESSART

Un izolator invizibil!

Impotriva gripei şi a bolilor provenite din răceală, pe vreme schimbătoare, bonboanele Flavisan au eficacitatea unui izolator invizibil! Aceste bonboane acoperă mucoasele gurei, sensibile la bacterii, cu o pieliţă izolatoare de culoare galbenă, care le dă siguranţa contra pericolului contagiunei.

BONBOANELE Flavisan

Bonboanele Flavisan se găsesc în cutii originale de 50 bucăţi la toate farmaciile şi drogueriile.

SAPIC S. A. pentru Industria-Chimică, Bucureşti.

INFORMAŢIUNI

x AJUTORAREA ŞOMERILOR va începe de la 21 a lunei cu cele. Scriptele necesare sunt gata şi listele formate. O nouă consfătuire va avea loc în cursul acestor zile, — pentru a preciza lucrările, în care se face distribuirea.

In ceia ce priveşte lemnele de foc, se vor distribui lemne gata tăiate.

x Au fost trimişi în judecată pentru abuz de încredere şi escrocherie, tinerii Haim Balaban şi Solomon Leibovici din Tg. Copou.

x In urma reclamaţiei d-lui plut. D. Parfenie de la Reg. 7 Roşiori, a fost trimis în judecată pentru abuz de încredere d. Gh. Creţu din str. Italiană.

x La reprezentaţia „Datinelor", organizată de Direcţiunea Teatrului Naţional în seara zilei de Sâmbătă 21 şi în matineu Duminecă 22 Dec., — ansamblul coral, de sub conducerea simpaticului profesor *Vasile Popovici* — este format din elementele corurilor Bisericei *„Talpalari"*, *„Sfinţii Voevozi"* şi din *foştii membrii ai Corului Mitropolitan*, — elemente cari au luat parte activă în toate manifestaţiunile artistice culturale din trecut ale distinsului maestru Vasile Popovici.

x Bonurile de premii din seria 63-a se preschimbă zilnic (3—7 p. m.) la administraţia ziarului „Opinia".

x Guvernamentalii ieşeni au hotărât participarea fără rezerve, la solemnitatea desvelirii statuei lui G. G. Mârzescu, operă pe care au sprijinit-o efectiv, şi n'au stânjenit-o cum caută să insinueze unii interesaţi.

x Dl. Dr. M. Held ne roagă să precizăm că n'a mandatat pe nimeni să-i depue candidatura pentru apropiatele alegeri ce vor avea loc la Comunitatea Evreilor; că n'are nici o legătură cu aşa zisele liste de „stânga" sau „radical progresiste".

x O expoziţie zoologică de... oameni deschide peste câteva zile *Godelle* ieşenii vor fi transformaţi de către inventivul caricaturist, în specimene zoologice.

Expoziţia se va deschide în str. Lăpuşneanu şi va stârni senzaţie.

x La recentul concurs pentru acordarea concesiunilor de farmacie, ţinut la Ministerul Sănătăţii, popularul farmacist ieşan d. Marin Welt a reuşit printre primii.

E o satisfacţiune meritată pe care ministrul Sănătăţii a acordat-o farmacistului ieşan.

x Tribunalul secţia 4 a judecat ieri procesul de calomnie intentat de d. prof. Şumuleanu d-lor Ilie Mendelzohn şi av. Moscovici.

Au fost audiaţi câţiva martori şi s'a dat un non termen pentru 20 Februarie 1936.

Informaţii

x *Balul asigurărilor sociale.*—Strălucitul bal, ce se va da a doua zi de Crăciun, de către Casa Asigurărilor Sociale în sala festivă a acestei instituţiuni, este pus sub auspiciile d-lui Osvald Racoviţă, primarul municipiului. Scopul balului, după cum ni precizează d. Vasile Arseni, preşedintele casei de asigurare, este ca venitul lui, în întregime să fie întrebuinţat pentru îmbrăcarea copiilor săraci.

x A fost trimis în judecată pentru rupere de sigilii, comerciantul Solomon Zanît din str. Păcurari, reclamat de perceptorul municipal din acel cartier.

x D. Daniel Landes din str. Aron Vodă 4, a acţionat în judecată pentrn calomnie pe d. Heinrich Wexler din str. Anast. Panu.

D. Landes cere despăgubiri în sumă de 50 mii lei.

x Copii vecinului Dvs. au plâns eri toată ziua. Ştiţi dece? Au dorit o jucărie frumoasă dela Socec şi părinţii lor le-au adus una urâtă de nu ştiu unde.

Se apropie Sft. Sărbători.--Trebue să cumpăraţi diferite atenţii.

Nu neglijaţi a vizita Parfumeria ELEFANT Iaşi str. Cuza Vodă 62, unde veţi găsi cadouri mici şi mari, cu preţuri foarte eftine. 1

x Daruiţi copiilor Dvs. de sărbători jucării utile. Le găsiţi eftin la Cartea Românească-Iaşi. V. Lăzărescu.

x *Regia Loteriei de Stat*, aduce la cunoştinţă că la Iaşi, în str. Nicolae Ganea No. 11 funcţionează un *inspectorat regional* permanent şi este la dispoziţia publicului jucător pentru orice fel de cereri, controluri şi reclamaţiuni.

x Vizitaţi excelentul local de consum „LA PODGOREANUL" str. Lăpuşneanu 4. 4

noval

DOCTOR
ADRIAN ŞTEFANESCU
MEDIC DE SPITAL
Boli interne şi nervoase
Consult. 4—6 p. m.
Str. I. G. Duca Nr. 16
(fostă Muzeior)

x Dl. Dr. *Rosenblatt* consultă zilnic în str. Lăpuşneanu 18 pentru boli de inimă şi plămâni.

Pentru cadouri

O poşetă, o pereche de mănuşi de piele GANT ROYAL sunt cadourile preferate ale doamnelor.
O eşarfă de mătasă, o cravată frumoasă, preferă orice domn.

De găsit eftin
LA GHEM
STR. ŞTEFAN CEL MARE 2 (lângă Mag. Fr. Hirschensohn

Cumpăr mărci poştale vechi
F. GOTTFRIEDT
Căpitan în retr.
Sibiu, Piaţa Armelor 14

ŞOŞONI GALOŞI
marca mondială
METEOR RIGA
Modele noi la
TEGRA
Iaşi, Str. Cuza Vodă 69

Dr. GANCEVICI
consultă
BOLI DE PIEPT
str. Lăpuşneanu No. 19
între orele 1—4 p. m

Dureri de cap, gripă, guturai
combate DALIN
cel mai bun antinevralgic

SCAUNUL ZILNIC
REGULAT şi PLĂCUT
UŞUREAZĂ
MISTUIREA
DISPUNE BINE

TYP
PURGATIV LAXATIV
CURĂŢĂ-DESFUNDĂ
PLĂCUT ŞI BINE
STOMAC şi INTESTINE

Pericolul sofismelor, a erorilor de raţionament şi deducţie e foarte mare în exercitarea justiţiei. Evident, sofismele se prezintă sub diferite forme, dar cea mai caracteristică este aceia de ambiguitate a termenilor silogism în care acelaş cuvînt e luat într'un înţeles în prima premiză şi în alt înţeles în cealaltă, astfel că avem patru termeni cu care lucrăm în loc de trei câţi constitue elementele unui silogism valabil.

Procedându-se aşa, se ajunge la îndepărtare de înţelesul real al noţiunilor, la o lipsă de preciziune în ceiace priveşte chiar sensul cuvintelor.

Astfel, spre a se justifica extinderea pedepsei cu moartea şi asupra cetăţenilor români — căci era aplicată numai sclavilor — s'a zis că şi cetăţenii romani sunt *„sclavii legei"* sau ai pedepselor stabilite de legi, deci din punct de vedere juridic sunt sclavi. Raţionamentul este evident sofistic şi nu e mai presus de orice îndoială care înţelege să judece profesorul de muzică din *„Le Bourgeois gentilhomme"*, care gândia, că muzica este salvarea omenirei deoarece se ocupă cu *legile armoniei* şi cea mai importantă chestiune pentru buna desvoltare şi propăşire a omenireii este *„armonia socială"*.

Avocaţii — vorbind de marea lor majoritate — nu sunt nici ei mai presus de magistraţi în mânuirea logicei la bară. Evident, sunt şi excepţii fericite, încât constatările noastre nu se pot generaliza complet; vorbim însă de greşeli frequente şi de insuficienţe logice, care se pot observa într'un număr cât mai mare de cazuri.

Iată de pildă, o înlănţuire de noţiuni, făcute fără a se ţine seamă de nici o normă logică în cuprinsul pledoariei unui avocat.

Sunt avocaţi — şi observaţia e incontestabilă—care pot vorbi trei, patru ore în şir, legând diferitele noţiuni între dânsele adesea la întâmplare. fără a spune mare lucru. In orice caz, ceeace ar fi de spus s'ar putea reduce la maximum o jumătate de oră şi poate rezultatul ar fi acelaş din punct de vedere juridic.

Vor fi dând loc şi la glume asemenea înlănţuiri de noţiuni, cum e de exemplu chestiunea care o puneau unui apărător bătrân dintr'un barou, avocaţii mai tineri: „Dacă obligaţiunile perpendiculare ale consecvenţei aspirative ce se întâlnesc într'un punct neutru, independent de sex şi de lege, se pot valida la o distanţă convexă în limitele unui dosar mixt?", *) însă dacă ai sta să observi şi să notezi, în cuprinsul multor pledoarii ai întâlni înlănţuiri de noţiuni făcute în mod arbitrar şi fără nici o logică.

De asemenea ai întâlni raţionamente false, operate în funcţie de împrejurări şi situaţii,

Intr'un proces de furt, apărătorul delicventului a declarat tribunalului din partea clientului său, că acesta recunoaşte furtul săvârşit, însă faţă de această sinceritate, manifestată cu păreri de rău, cere să fie achitat, promiţând că se va îndrepta.

După ce a pledat în acest sens, avocatul încheie cu un fals raţionament, bazat pe o analogie: *„Dacă Christos a spus Mariei Magdalena, că i se iartă păcatele fiindcă a iubit mult, cred că şi acestui tânăr trebue să i se ierte păcatul faţă de iubirea lui de adevăr.* Aici era vorba nu de iubirea Mariei Magdalene, ci de iubirea de adevăr, ceeace este cu totul altceva; avocatul conchidea după ce dăduse alt sens şi alt obiect cuvântului iubire.

Desavantajul raţionamentului deductiv e cunoscut. El nu este un raţionament progresiv. Dacă analizezi o idee, te pierzi în amănunte, cercetezi anumite părţi ale ei şi nu mai poţi avea o privire întregitoare, de ansamblu. Raţionament superior este cel inductiv, pe care şi magistratul şi avocatul îl folosesc mai rar.

*) I. F. Buricescu: „Didactica logicei". Buc. 1935, pagina 60 notă.

ULTIMA ORA

Regele adresează partidelor un nou apel la Unire

M. S. Regele Carol a primit ieri comisiunile Camerei şi Senatului, care au adus răspunsul la mesajul tronului.

In cuvântarea sa, suveranul a vorbit despre greutăţile economice, care sânt generale în toată lumea. A cerut: „legi puţine, dar bune", pentru îndreptarea situaţiei.

In ce priveşte relaţiile externe, Suveranul a spus:

„Politica noastră externă, constatat şi eu, îşi urmează drumul trasat dela războiu încoace, strâns legată de Pactu Societăţii Naţiunilor".

Regele s'a ocupat apoi de

M. S. REGELE CAROL

înzestrarea armatei, spunând că în această direcţie nu trebuie precupeţit niciun sacrificiu.

In încheiere suveranul a adresat următorul apel:

„Apeluri la unire s'au făcut şi în anul acesta, ca şi în trecut. Faceţi ca prin spiritul de patriotică înţelegere al Domniilor Voastre, acest strigăt să nu se piardă în deşert; este apelul ce vi-l adresează Regele vostru, este apelul ce vi-l adresează istoria Ţării. este apelul ce vi-l strigă din noianul greutăţilor prin care trece, acest blând şi bun popor românesc".

D. prof. I. Petrovici sărbătorit la Cluj

Societatea studenţilor în litere şi filozofie dela universitatea din Cluj a luat iniţiativa de a sărbători pe d. prof. I. Petrovici, de la universitatea din Iaşi.

Sărbătorirea s'a făcut Sâmbătă în prezenţa întregului corp profesoral al universităţii, în frunte cu d. prof. Ştefănescu Goangă, rectorul universităţii şi numeroşi studenţi.

Au vorbit d-nii prof. Ştefănescu-Goangă şi Vuia, student.

D. prof. I. Petrovici a ţinut o conferinţă.

Greşală în manipularea unui tren

Trenul accelerat Iaşi-Bucureşti a suferit o întârziere de o oră. Dela Tecuci trenul a fost îndrumat greşit spre Frunzeasca, în loc să pornească spre Mărăşeşti. Norocul a fost că pe aceiaş linie nu venia atunci niciun alt tren.

Acceleratul a fost readus apoi la Tecuci şi îndrumat spre Mărăşeşti. Din această cauză trenul a sosit cu întârziere la Bucureşti.

Mari frământări în guvernul britanic

pe chestia proectului Laval-Hoare. -- Spre o schimbare de guvern?

Paris 17.— Ştirile de la Londra arată că situaţia politica a devenit în Anglia foarte serioasă.

„Times" scrie că proectul Laval Hoare poate fi considerat căzut, de oarece nu-i aeceptat de opinia publică.

S'a produs şi neînţelegere în guvern. D-nii Eden, Elliot şi Stanley sânt contra proectului, în timp ce d-nii Baldwin, Chamberlain şi Runciman susţin proectul.

Sir Hoare a sosit ieri la Londra, dar a refuzat să facă declaraţiuni presei.

„Daily Mail" afirmă că se va produce curând demisia d-lor Eden şi Hoare. Nu-i exclus să se retragă şi d. Baldwin.

In unele cercuri se vorbeşte de un guvern Austin Chamberlain, care să aibă la externe pe d. Neville Chamberlain.

Şi Italia nemulţumită de proectul Laval-Hoare

Roma 17 — „Giornale d'Italia", examinând proectul Laval-Hoare, scrie că problema abisiniană nu poate fi soluţionată cu formule îndoelnice la Societatea Naţiunilor. Italia nu-i grăbită să accepte o pace nesatisfăcătoare.

Şi celelalte gazete îşi exprimă îndoială asupra valorii practice a pactului de la Paris.

Insă răspunsul oficial al Italiei se va da după hotărîrea marelui consiliu fascist convocat pentru mâne 18 Decembre.

Abisinia nu admite proectul

Addis-Abeba 14.—O comunicare a guvernului abisinian trimisă la Geneva, arată virtualmente un refuz, însă nu o respingere imediată şi categorică a proectului Laval-Hoare.

La cartierul general dela Dessia, Negusul a declarat ziariştilor că vrea o soluţie paşnică a conflictului. Insă ar fi o laşitate faţă de Abisinia şi o trădare faţă de Societatea Naţiunilor, să accepte propunerea dela Paris care contrazice atitudinea Genevei şi acordă o primă de încurajare pentru agresor.

Situaţia pe fronturi

PE FRONTUL DE NORD. Situaţia generală neschimbată. Mici ciocniri de patrule, în regiunea râului Takaze.

PE FRONTUL DE SUD. Ştiri particulare arată că armata italiană a reluat ofensiva în Ogaden, otăcând cu tankuri şi avioane la 65 km. sud de Sasabanch. Luptele continuă foarte violente.

Se pare că şi abisinienii s'au concentrat, pentru contra-ofensivă.

ŞTIRI POLITIENEŞTI

Furt într'un local din cartierul Halei

La poliţia locală s'a prezentat d. Mircea Pânzaru din str. Barbu Lăutaru 34, care a reclamat că pe când se afla aseară în localul Zigu Waisman din str. Cizmăriei 29, un necunoscut i-a sustras din buzunar un portmoneau, în care se afla o importantă sumă de bani.

Se crede că furtul a fost comis de numitul Const. Florea zis Lupuşor din str. Sf. Lazăr 27.

Se cercetează.

— Un furt de obiecte casnice s'a comis la locuinţa d-lui Iosub Ianculovici din str. Eternităţii 90.

— D-na Ioana Chindrilă din serviciul „Maternităţii" a reclamat, că concubinul ei M. Toparaş, i-ar fi furat diverse lucruri de valoare.

DIVERSE. — La biroul judiciar este cercetată femeia Aspasia Florescu din com. Horodnicu de Sus (jud. Rădăuţi), găsită fără acte în cartierul Halei.

In magistratură

Buc. 17.— Astăzi se întruneşte Consiliul superior al magistraturii, pentru a se pronunţa asupra avansărilor la Casaţie şi la Curţile de Apel.

Sinucidere

Braşov 17.—Din cauza unor neplăceri sentimentale, d-na Ana Wolf în etate de 32 ani, a înghiţit sodă caustică.

In stare gravă, a fost internată în spital.

x Dr. Brener *specialist mamoş*, boli de femei. Cons 2—6 d. m. în str. Banu

DOCTOR
SOLO SCHREIFEL
Specialist în Boli de piele Venerice, syfilis
Diagnostic precoce al syfilisului prin examenul ultramicroscopic
Diathermie
Raze Ultra Violete
consultaţii şi tratamente
7—10 dim. şi 2—9 seara
Str. Anastasie Panu 70
(vis-a-vis de Palatul Administrativ)

A SOSIT
Untură de Peşte
proaspătă dela cea mai mare casă HEINRICH MAYER, importat direct
de Farmacia Dr. D. Beceanu
La cerere se prepară iodoferat, cu fosfor, mercur.

Quadrat Riga

DOCTORUL
R. DAMSKER
Medic de Spital
Str. Ghica Vodă No. 32
MEDICINA INTERNA
SIFILIS ŞI GENITO-URINARE

Informaţiuni

x „Epoca" afirmă următoarele:

„In cercurile naţional-ţărăniste se crede că guvernul nu mai rezistă o lună.

După 15 Ianuarie, criza de guvern va fi inevitabilă".

x PLOAIA de astă noapte a fost abundentă, mai ales în regiunile din sudul Moldovei.

Din cauza puhoaelor de apă, în unele locuri terasamentul liniei ferate a fost slăbit şi trenurile au circulat prin pilotare.

x AGRESIUNE. — Săteanii Theodor, Grigore şi Catinca Cervadevschi din Valea Mare îmbătându-se, s'au luat la ceartă cu consăteanul C. Ungureanu. Intervenind gardul comunal Mihail Chirag, Theodor Cervadevschi l-a lovit de câteva ori cu cuţitul.

Criminalul a fost arestat, iar victima transportată la spitalul Sf. Spiridon.

x D. B. Tzimand din str. Căpitan Păun, a acţionat în judecată pe d-na Rebeca Mendelovici din Bucureşti şi d. Marcu Weinştein din str. Ghica-Vodă.

Tzimand a cumpărat de la aceştia un imobil, dând un aconto, cu clauza ca imobilul să fie eliberat la o anumită dată.

Intrucât aceştia n'au respectat angajamentul, d. Tzimand cere să i se restitue acontul dublat.

x I. P. S. Mitropolit Nicodem, şi-a prelungit şederea în Capitală până Vineri. In acest timp chiriarhul Moldovei va participa la şedinţele Senatului, din partea Sf. Sinod.

E posibil să se ridice unele chestiuni clericale şi I. P. S. Mitropolit Nicodem să răspundă în numele bisericii.

x *Contravenţie*—Autorităţile poliţieneşti din localitate au încheiat proces-verbal de contravenţia la legea orarului de muncă comerciantului Samoil Leibovici, proprietarul unui magazin de coloniale din str. Ştefan cel Mare 12.

x *Oficiul P.T.T.* aduce la cunoştinţa debitanţilor că, în vederea sărbătorilor, să se aprovizioneze cu cărţi postale şi timbre, pentruca publicul să nu sufere.

x Accidentul unui şlep—Din Galaţi se anunţă că şlepul „Sf. Vasile", încărcat cu opt vagoane de floarea soarelui, s'a ciocnit de nişte pietre, pe Prut. Şlepul e ameninţat să se scufunde.

x Constatându-se nevinovăţia lt. Costăchescu din Botoşani, d. general comandant Toma Dumitrescu a dat ordonanţă de clasare a afacerii.

x Cu ocazia unor săpături la via d-lui C. Rusu din Miroslava, s'au descoperit nişte oseminte omeneşti.

Se fac cercetări întrucât se bănueşte că e vorba de o crimă.

x Astăzi s'au distribuit la chioşcurile de ziare, încă o mie exemplare din „Almanahul ziarului Politica".

x Printre cei internaţi ieri la „Izolare", bolnavi de scarlatină, sânt şi un student medicinist şi un gardian public din localitate.

DOCTOR
Filip Stein
Medic de Spital
Boli de rinichi-Genito-urinare
VENERICE — SIFILIS
Tratamentul uretroscopic al blenoragiei cronice
Cons. 7½—10 şi 3—8½
STR. I. C. BRĂTIANU 112
colţ cu Procopie

Doctor
Margareta Cordescu
specialistă în
Boli de femei, naşteri şi operaţiuni obstetricale
consultă zilnic
Str. I.G. Duca (Muzelor) 32
între orele 1—3 p. m. şi 6—8

Pentru sănătatea ochilor Dvs., adresaţi-vă numai magazinului de specialitate

Optica modernă ARGUS
IAŞI—LĂPUŞNEANU 43
vis-a-vis de Hotel Palace
Calităţi superioare
Preţuri moderate

DEPLASĂRI

D. mareşal Averescu se duce în Italia

Bucureşti 17.— D. mareşal Averescu va pleca curând la Aqui (Italia) pentru a-şi face cura obişnuită. Cu acest prilej, se va duce şi la Roma.

*

D. Titulescu pleacă Mercuri la Geneva.

*

La începutul lui Ianuar, d. prof. N. Iorga pleacă la Paris, şi va ţine cursuri la Sorbona.

*

D. Octavian Goga pleacă Sâmbătă la Viena, unde va rămâne două săptămâni.

*

D-nii N. Săveanu şi G. G. Mironescu au plecat aseară la Paris.

Tot aseară, d. V. Tilea a plecat la Viena.

*

D. dr. Costinescu va pleca curând în Maroc. Apoi va face câte o vizită la Paris şi Londra.

Străinătatea ne ameninţă cu o anchetă economică?

O afirmaţie gravă a d-lui Madgearu

In oficiosul naţ.-ţărănesc, d. Virgil Madgearu, fost ministru de finanţe, semnează un articol care termină astfel:

„Faptul incontestabil este

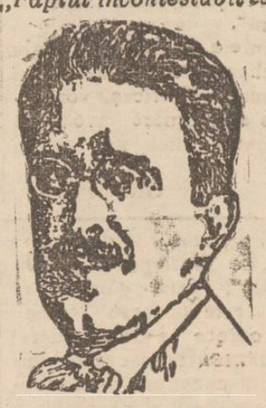

D. MADGEARU

că ne aflăm într'un grav impas:

„Nu suntem în stare să executăm transferul cuponului extern conform acordului din Iulie 1934.

Suntem ameninţaţi cu sancţiuni grave: pe lângă pierderea economiei de 5 miliarde lei (pe timp de 3 ani), reducerea cuponului obligaţiunilor interne şi o anchetă internaţională asupra capacităţii noastre de plată;

„n'avem posibilităţi de a transfera anuităţile datorite pentru plata comenzilor de armament;

nu putem face faţă transferului arieratelor comerciale.

Niciodată nu ne-am găsit într'o situaţiune mai gravă.

Cămăşi, cravate, ciorapi batiste, cumpăraţi ieftin la
Eduard

BOX — Rubrica Sportivă

Mâine se dispută la Bucureşti semi-finalele campionatelor naţionale de amatori

Campionatul naţional de box intră mâine, 18 Decembrie, în faza permergătoare desemnării celor mai buni amatori din ţară. In semi-finalele campionatelor naţionale de amatori, vor fi reprezentate regiunele: Ardeal, Banat, Dunărea de jos, Moldova şi Muntenia.

Reprezentativa Moldovei, va juca sperăm un important rol, în semi-finalele care se vor desfăşura în sala atelierelor „Griviţa".

Moldovenii vor concura numai în limita categoriilor: uşoară semi-mijlocie, mijlocie şi semi-grea. Ştiind însă că la Cernăuţi, reprezentativa Moldovei, a eliminat Bucovina şi că în mod normal urma ca echipa care a fost la Cernăuţi să lucreze şi în semi-finale, ne-am adresat d-lui cpt. Toporăscu, preşedintele regionalei Moldova, care ne-a dat următoarele lămuriri: „Plec la Bucureşti numai cu patru boxeri; prefer mai puţini, însă care să facă impresie. Cu Băncescu, Leonida, Stoica şi Florescu sper să arăt că la Iaşi se lucrează serios".

Ieşenii vor întâlni adversari, al celorlante regiuni în felul următor: Categoria uşoară, Nicolae Bonciilă (Dunărea de jos) contra *Niculae Florescu (Moldova)* cat. semi-mijlocie: Grigore Jelesneac (Dunărea de jos) contra *Leonida Cotidis (Moldova)*, cat. mijlocie Ion Toth (Banat) contra *Niculae Bănoescu (Moldova)* cat. semi-grea, Romulus Caracas (Muntenia) contra *Constantin Stoica (Moldova)*.

Echipa ieşană care va întâmpina la Bucureşti adversari versaţi în matchuri de campionat, va fi însoţită de d-nii cpt. Toporăscu şi Fotea. Urăm, boxerilor noştrii mult succes. SEMM.

Lucrările Parlamentului

16 DECEMBRE

CAMERA—*D. N. Săveanu* a cetit discursul Regelui la adresa de răspuns la mesaj.

D. Madgearu critică condiţiunile în care se duc tratativele dela Paris.

D. ministru *Antonescu* răspunde că deocamdată tratativele nu s'au terminat, aşa că problema încă nu poate fi discutată.

*

SENATUL—Preşedintele a cetit cuvîntarea de răspuns a Suveranului.

S'a discutat apoi proectul de procedură penală. Au vorbit d. Cernuleanu, raportor şi d. Valer Pop, ministru de justiţie.

Astăzi se începe discuţia pe articole.

82 I. C. Brătianu cumpără AUR dinţi, bijuterii etc plătind cel mai bine

Naţional-ţărăniştii reîncep campania de întruniri?

Buc. 17.—„Curentul" afirmă că continuă tratativele pentru reîntoarcerea d-lui Iunian în partidul naţ.-ţărănesc. In acest sens, şi d. Stere ar fi stăruit la d. Iunian.

Delegaţia permanentă naţ.-ţărănistă a fost convocată pe Joi dimineaţă, pentru „reexaminarea situaţiei".

Unii fruntaşi propun să se înceapă marile întruniri publice.

Audienţa d-lui Vaida

Dl. Al. Vaida a fost primit ieri în audienţă de M. S. Regele.

După audienţă, d. Vaida a discutat cu d. C. Anghelescu.

Seara a luat masa la d. Sever Dan. Astăzi va face declaraţiuni la club; apoi va pleca la Cluj unde va petrece sărbătorile.

La Naţ.-creştini

La clubul partidului naţional-creştin, se inaugurează astăzi cercul de studii, sub preşedinţia d-lui prof. I. Petrovici.

Vor asista şi d-nii A. C. Cuza şi O. Goga.

Declaraţie

Paris 17. — „Le Matin" publică un interview cu d. Gheorghe Brătianu. D-sa se pronunţă împotriva unui pact între România şi Rusia sovietică.

DOCTOR
A. SOCOLOVSCHI
f. asistent la Spit. Colentina
Specialist în boli şi operaţiuni
de NAS, GÂT şi URECHI
Inhalaţie cu ozon (electr.) electroterapie, raze, înaltă frecvenţă
Cons. 8½—9½; 12—2; 4—7
Iaşi, str. Cuza Vodă 42

Institut de Electro-radiologie medicală
Dr. GH. COSTIN
Medic radiolog la Dispensarul pentru Profilaxia Tuberculozei şi Asigurări Sociale Iaşi
Specializat la Paris şi Viena
Radioscopii, radiografii, radioterapie (tratament cu raze X) Diatermie, Raze ultra-violete etc.
Consult. 3—5 p. m.
Str. Petru Rareş No. 9

Marele comic din filme——Joi 19 Decembrie la SIDOLI
Felix BRESSART joacă Şcoala Autorilor
şi ansamblul său
Preţuri: 50, 40, 20 lei

Dureri? ASPIRIN BAYER

ANUL XXXII No. 8610

ABONAMENTE

Lei 350 . . . . pe un an
„ 180 . . . . „ 6 luni
„ 90 . . . . „ 3 „
„ 1000 . . Instituții publice

ATELIERELE TIPOGRAFICE
IAȘI. — STR. LAPUȘNEANU 37

Telefoane { Redacția 391 / Administrația 394 / Serviciul de noapte 367

1 LEU

OPINIA

Ziar popular cotidian

JOI 19 DECEMBRIE 1935

PREMII GRATUITE
Seria 64-a || Bon No. 4

IDEI ȘI FAPTE

Oamenii, -- nu sistemele

Trebue, vrând nevrând, să se recunoască că au dreptate acei care constată o criză a regimului parlamentar în țara noastră.

Fapt cert este că parlamentarismul în general și cel dela noi în special n'a corespuns așteptările celor cârmuiți.

Dar, — așa cum foarte just a observat distinsul nostru coleg, d. Victor Munteanu, — nimeni nu poate găsi vreun cusur sistemului parlamentar ca atare. Popoarele civilizate au dreptul să-și desemneze conducătorii.

Se cuvine prin urmare să plecăm dela premiza că parlamentarismul e bun și că ar putea da roade fericite, *dacă cei care aplică sistemul, cei care exercită prerogativele democratice, ar fi oameni capabili, cinstiți, devotați interesului obștesc.*

Insă bineînțeles aceleaș calități li se cer și conducătorilor care preferă să se lipsească de votul universal. Dacă nici aceștia nu le au, cu atât mai formidabil va fi și eșecul lor.

Intr'un caz și în altul, *totul e în funcție de valoarea dregătorilor.* Dacă vreți, regimul parlamentar dă mereu greș tocmai din pricina că diriguitorii au obișnuit și mai obișnuesc să treacă peste voința maselor electorale, să ignoreze opiniunile alegătorilor și să conducă necinstit și abuziv, cum dictează interesele personale și cele de clan.

Să ne schimbăm, deci, cu toții felul de a fi; să ne lăsăm călăuziți numai de gânduri bune; să ne iubim sincer țara; să fim cinstiți, să nu furăm, să nu abuzăm, — și treburile vor merge bine, — oricând, în oricare împrejurare.

Oamenii să fie întotdeauna la înălțimea misiunii lor, — asta e condițiunea esențială. Incolo toate s'ar aranja ușor.

Ce folos însă, dacă oamenii se dau peste cap ca să dărâme tot ce a mai rămas de dărâmat; ca să compromită definitiv o instituție, care — orice s'ar spune — ne-a fost și ne mai este poate dată viitorul!...

I. L. BASARABEANU

Bazarul societății „Principele Mircea"

La București a avut loc recent, în saloanele Cercului Militar, deschiderea bazarului soc. Principele Mircea, în prezența M. S. Regina Maria și a Ex-Reginei Elisabeta.

In fotografia noastră: M. S. Regina Maria și regina Elisabeta, înconjurate de doamnele din comitet.

Expansiunea Japoniei

Pericolul galben se întinde

Anglia, Franța, Rusia și Statele-Unite pregătesc o acțiune comună

Expansiunea Japoniei provoacă tot mai mare îngrijorare în cercurile diplomatice. Planurile nipone de întindere teritorială și de supremație în Asia s'au realizat treptat.

In 1894 Japonia a biruit China. In 1904 a învins pe ruși. Rând pe rând, a obținut Formosa, Corea, Sacalin, fostele colonii germane și un șir întreg de insule dela coasta Pacificului, In 1922 a provocat despărțirea Madciuriei, care a devenit o autentică provincie japoneză. Iar în prezent ocupă întinse teritorii din nordul Chinei.

In felul acesta Japonia își creiază un imperiu imens, cu sute de milioane de locuitori. Mișcarea panasiatică, foarte puternică, vrea să distrugă orce influență a rassei albe în Asia. Pericolul galben este astăzi mai evident și mai accentuat decât oricând.

Anglia, deși preocupată de conflictul italo-abisinian, nu neglijează nici evenimentele din Asia, întrucât sânt în joc mari interese economice. Astfel, după cum se anunță din Geneva, se va forma, subt auspiciile Societății Națiunilor, o „ligă a extremului orient". Din această ligă vor face parte Anglia, Franța, Rusia și Statele-Unite.

Aceste patru puteri dețin în mâinile lor cele mai importante mijloace pentru pace sau război; anume: aurul și petrolul. Se pregătește un concern special, care va începe să controleze transporturile de petrol și benzină pentru Asia.

Astfel se poate prevedea că într'un viitor mai mult sau mai puțin depărtat, se va angaja lupta decisivă între rassa galbenă și cea albă.

Ce este cu... sfărmarea Lunei

Care-i adevărata explicație astronomică

De câtăva vreme ziarele vorbesc despre... cataclismul lunei. „Realitatea Ilustrată" din săptămâna trecută, publică un articol senzațional intitulat „Se sfarmă Luna". Reproduc câteva pasaje:

„Știrea aceasta a căzut ca o bombă, nu numai în marele public profan, dar chiar în cercurile și înțifice cele mai serioase".

Mai departe astronomul „Realității" afirmă: „In curând poate chiar până la sfârșitul vieței noastre, vom vedea Luna cu inel".

Acest mare astronom iată ce mai afirmă: „In fiecare zi scapă de gravitația lunei, câteva tone de praf, ce cad apoi pe pământ, pe covoarele și pe cărțile noastre. Soarta destinului oamenilor și lucrurilor este inevitabilă, *a sunat ceasul sfârșitului vechiului nostru satelit*".

Articolul se termină cu consecințele catastrofei lunei. Iată consecințele: „Pământul va suferi începând din anul 1936 primele consecințe ale cataclismului lunar. Vom avea zilnic o ploae de stele căzătoare pe tot globul, provenind din praful munților în plină fărâmitare, clima se va schimba, vom vedea în toate nopțile Lună plină în toate continentele etc.".

Nu continui mai departe, căci m'a apucat plânsul, gândindu-mă ce va păți biata Lună.

*

Ducându-mă la Universitate, la eminentul meu elev V. Șiadbei, doctor în Matematică, care este asistent la Astronomie, mi-a cetit ceia ce spune în această chestiune Sir James Jeans Președintele Societății Naționale de Astronomie din Londra. Iată adevărul:

Soarta lunei după teoria lui Jeans, să împarte în 4 perioade: I) Perioada de formație, când după teoria marelor, atât pământul cât și luna s'au rupt din aceași masă. II) După despărțirea acestor două corpuri, ele tind să se îndepărteze unul de altul până ce își vor egaliza vitezele lor de rotație și revoluție. Noi trăim în această perioadă.

III) Când aceste două viteze de rotație și de revoluție vor fi egale, Luna și Pământul își vor arăta mereu aceași față. In acest timp ziua devine egală cu perioada de revoluție a Lunei împrejurul Pământului. Aceste 2 perioade, ziua pământească și durata de revoluție a Lunei în jurul Pământului, vor fi egale cu 47 zile de ale noastre de azi.

IV) Ultima perioadă va fi când tot din cauza efectului mareelor solare și lunare, se va micșora viteza de rotație a Pământului și de una va începe a se apropia din ce în ce mai mult de Pământ.

Ea se va apropia până ce va ajunge în așa zisa „zonă periculoasă a lui Roche" și care se află la distanța de pământ de 2,45 X raza pământului! Când luna, apropiindu-se mereu de pământ, va ajunge la această distanță, atunci luna se va sfărma în bucăți și aceste bucăți vor continua revoluția lor în jurul pământului și cu timpul vor forma unul sau mai multe inele, cum este cazul sateliților lui Saturn cari au trecut prin zona periculoasă a lui Roche.

Iată soarta lunei, după marele savant astronom englez Jeans. De sigur, mă veți întreba, când vor avea loc toate aceste fapte? Jeans spune că primelor două perioade le trebue 5 (cinci) miliarde de ani. Și noi trăim la începutul perioadei a I-a.

Deci acest cataclism va avea loc peste 10 miliarde de ani, și nu peste 20 zile.

V. TEODOREANU
profesor

Aurul și petrolul

Până acum se spunea curent, că aurul stăpânește lumea. In prezent, războiul italo-abisinian a scos în evidență și supremația petrolului. Căci s'a dovedit clar, că fără petrol nu se poate mișca lumea.

Astfel aurul capătă un aliat la fel de prețios. Complectându-se vorba, se poate spune că aurul și petrolul domină lumea.

România a fost binecuvântată de natură. Noi avem și aur, și petrol. Și totuș...

Din toată lumea

Banchetul Negusului

In palatul său dela Dessie, împăratul Abisiniei a oferit un banchet în cinstea șefilor armatei, a doamnelor care conduc „Crucea Roșie" și a gazetarilor străini. In mod special s'a adus un bucătar european, care a preparat mâncărurile după gustul invitaților. Dar s'au servit și diverse „specialități" abisiniene, dintre care unele au plăcut mult.

Negusul, bine dispus, a declarat că deseori comandă menu-uri europene, întrucât le găsește foarte gustoase. Crede însă, că europenii mănâncă prea mult și mai ales abuzează de carne. Abisinienii mănâncă puțin și adeseaori postesc zile întregi.

Când s'a servit șampania, Negusul a consumat câteva cupe pline, recunoscând că-i place enorm această băutură.

In luptă cu moartea

La academia de științi din Paris, profesorul Alexis Carrel a făcut o comunicare deosebit de interesantă. Profesorul a lucrat mulți ani în institutul de biologie „Rockefeller" dela New-York, obținând și premiul Nobel pentru cercetările și lucrările sale.

Carrel a declarat, că știința continuă să se lupte cu moartea și că n'ar fi exclus vreodată s'o învingă complect. Deocamdată s'a stabilit posibilitatea, de a se reține viața omului timp de secole, într'o formă latentă, cu mici perioade de viață absolut normală.

Profesorul Carrel a expus diferitele metode, de a păstra organele principale ale trupului și de a le face să funcționeze latent. Omul dă impresia că e mort; totuș trăește și poate trăi chiar câteva secole, revenindu-și din când în când, pentru scurt timp.

Cercetările continuă în această direcție și n'ar fi exclus să se descopere mijlocul sigur pentru prelungirea vieții.

In princiar voiaj de nuntă

Am anunțat la timp, că prințul Juan, fiul ex-regelui Alfons al Spaniei, s'a căsătorit cu prințesa Maria Mercedes de Bourbon-Orleans. După cununia care a avut loc la Roma, tânăra pereche a plecat în voiaj.

In prima săptămână, prințul Juan și soția lui au vizitat Cannes. Apoi s'au dus la Paris și Londra, de unde au luat vaporul spre America. După ce au petrecut în Florida și California, au plecat în Honolulu, pe insula supranumită „Paradisul terestru". Acolo au fost admirabil primiți pe un car complect acoperit cu flori. Din Honolulu perechea princiară s'a dus în Japonia, iar de acolo în India. In itinerar mai sânt prevăzute: Persia, Australia, Brazilia, Argentina, Mexic, etc.

Intr'adevăr, un voiaj de nuntă princiar!

Cel mai mic zburător

Inginerul Brewa din London-dra, constructor de aeroplane, este pasionat aviator. Zilele trecute soția i-a născut un băeat. Inginerul și-a luat copilul, în etate numai de... 36 ceasuri și a pornit într'un zbor periculos. Aviatorul a făcut viraje și looping-uri îndrăznețe.

In felul acesta constructorul de avioane a vrut să dovedească siguranța aparatelor sale. In plus, dorea ca fiul său să fie cel mai mic zburător din lume.

Țara femeilor frumoase

După părerea organizatorilor de concursuri internaționale de frumusețe, țara celor mai frumoase femei este republica Statelor-Unite.

Faptul e explicabil. Statele-Unite sânt un conglomerat de naționalități. Din amestecul reprezintanților atâtor popoare, au rezultat cele mai variate și interesante tipuri de frumuseță feminină. Pe lângă aceasta, în America există cele mai moderne institute de cultivare a trupului prin sporturi și mijloace de întinerire, ceiace contribue mult la conservarea fiziculul.

Prin urmare, după constatările specialiștilor, America este patria frumuseții femenine. Iar din această țară, Holywood-ul, renumita cetate a filmului, este orașul cu cele mai frumoase femei.

Seminarul de Slavistică

Renașterea statului Cehoslovac

și Marele Război

Miercurea trecută, *Seminarul de Slavistică* al Facultății de Litere dela Universitatea din Iași și-a ținut obișnuita-i ședință săptămânală. A luat parte — pe lângă d. *profesor Ilie Bărbulescu*, directorul Seminarului — un mare număr de studente și studenți. A ținut conferința studentul *Th. Bucur* din anul al treilea. Conferențiarul a spus următoarele, ce dăm aci în rezumat.

Apariția statului cehoslovac în Europa centrală post-belică, a fost un produs al schimbării politicei internaționale europene, cât și al evoluției spiritului național, care-și are origina la începutul sec. XX

La isbucnirea marelui conflict european din 1914, națiunea ceho-slovacă, nu putea aspira încă la independența ei, oprită de interesele politice ale statelor mari, cari căutau menținerea Austro-Ungariei, considerată mult timp după declararea războiului, ca un stat necesar menținerii păcii și echilibrului politic în Europa centrală.

In ajunul marilor evenimente precedate de intrarea Austro-Ungariei în războiu, toate națiunile oprimate își redeșteaptă speranțele întru eliberarea lor politică. Este vremea când Aliații, cari întrevedeau sfârșitul imperiilor clădite pe oprimarea națiunilor, căutau un nou statut politic al Europei Centrale. Emisarii națiunilor supuse încep să ridice sus revendicările popoarelor lor, reclamând independența politică și înlăturarea Habsburgilor dela tronul imperiului Austro-Ungar, dinastie, care pentru ei nu reprezenta altceva, decât despotismul politic și spiritual.

Munca depusă de propagandiștii ceh, Masaryk, Beneș, Samal, Rașin, Sychrawa în străinătate și acasă, a fost aspră. Trebuia să se arate, că dubla monarhie habsburgică este un pericol pentru Europa, că prietenia germano-austriacă ușura persecuțiile germanilor contra Slavilor și Românilor.

Propaganda ungurească, care vorbea de țara ungurească ca de o „insulă a libertăților" trebuia făcută să apară falșă, la fel ca și articolele publicate de o presă interesată pentru menținerea drepturilor Ungariei.

Iată deci contra cui trebuia să lupte emisarii națiunii ceha. Câștigarea presei

Continuarea în pagina II-a

Astă-seară la Teatrul Național

Concertul de pian a lui Ruda Firkusny

Venit pentru prima oară în țară, tânărul dar excepționalul pianist ceh, Ruda Firkusny, a avut la București, Duminică, un succes fără precedent.

In elegantele saloane ale ambasadei cehoslovace, el a fost prezentat de d. ministru Jan Șeba unei asistențe, compusă exclusiv din ambasadori străini și personalități din suita Majestății Sale Regelui Carol II-lea.

Ruda Firkusny a cântat două ore fără întrerupere și dl. Stelian Popescu, directorul ziarului „Universul" care asistase la această recepție, scrie a doua zi în cotidianul d-sale că „acest concert de pian al lui Ruda Firkusny a fost o adevărată sărbătoare artistică".

Au venit anume să-l asculte d-l George Georgescu, dirijorul Filarmonicei, dl. col. Egizio Massini, conducătorul simfonicului Palatului Regal și Umberto Pessine, dirijorul Operei Române. Tustrei au fost literalmente uluiți de „rafinata virtuozitate" a acestui pianist fără pereche.

Ruda Firkusny n'are azi mai mult de 23 ani, dar încă de acuma opt ani se vorbea în presa muzicală germană de „inalta inteligență muzicală a acestui fenomen ceh".

Cred că dela Arthur Rubinstein încoace, nu s'a mai pomenit pianist care să se bucure la Berlin, în plină efloreșcență muzicală, de atât de unanime elogii.

„Vossiche Zeitung" scria în 1928 că Ruda Firkusny posedă toată însușirile pianistului genial: suflet muzical, technică miraculoasă, ritmică în sânge și o posibilitate de înțelegere a textelor pianistice care fac din Ruda Firkusny evenimentul unui savant care ar vorbi 42 de limbi.

Iar la Paris, s'a spus și avem că cel mai mare colidian („L'Intransigent") l'a comparat cu Liszt, socotind că dela Liszt și până astăzi pianist mai mare ca Firkusny n'am avut.

Să nu fi fost dorința de a strânge cât mai tare legăturile între țara noastră și aliata noastră vecină, Cehoslovacia, probabil că n'am fi avut norocul în Iași să-l auzim pe Ruda Firkusny.

Elev al lui Alfred Cortot, să sperăm că discipolul care a întrecut pe maestru în ale pianisticei, va avea și mai multă trecere la ieșenii noștri cari vor profita de acest rar prilej ce li este oferit și vor veni cu toții să-l aplaude în astă seară la Teatrul Național.

I. N.

Orarul de serbători

Intotdeauna în preajma serbătorilor se ivește o așa numită chestiune a „orarului de serbători". Neexistând un itinerar precis, dispozițiile se schimbă mereu.

In prezent istoria se repetă. Până acum s'au anunțat două feluri de orare pentru magazine, în vederea serbătorilor. Probabil însă, că în ultimul moment vor survenii noui modificări.

Astfel niciodată nu se știe exact, dacă în Duminica dinaintea Crăciunului prăvăliile vor fi deschise numai dimineață, sau toată ziua. Nu se știe la ce oră se vor închide seara. Nu se știe orarul precis pentru ziua treia de Crăciun.

In felul acesta, atât negustorii cât și clienții sînt derutați.

Mă rog, e atât de greu să se aranjeze un orar statornic și convenabil în vederea serbătorilor?

Stimată Doamnă,

Pentru ca o pudră de față să fie într'adevăr demnă de atenția Dv., ea trebue să îndeplinească următoarele condițiuni:

1. Să fie compusă din produse de prima calitate și de o puritate desăvârșită, iar prepararea ei să se facă pe cale științifică și ținând seama de toate condițiunile de higienă.

2. Aderența ei să fie obținută prin finețea pulberei și nu prin produse chimice, cari venind în contact cu epiderma transpirată, o irită. Aderența trebue să fie perfectă, adică pudra să prindă bine de piele și să nu plece la cel mai ușor curent de aer.

3. Pudra trebue să menție tenul mat și să îndepărteze luciul pielei atât de dezagreabil. Ea trebue să se potrivească atât pentru un ten gras cât și pentru unul uscat.

4. Să fie bine și discret parfumată.

Toate aceste calități le găsiți întrunite în pudra

„EXTASE"

produs al Parfumeriei Nortier, ce se găsește de vânzare la Droguerii, Parfumerii și Farmacii în următoarele nuanțe: alb, rose, rachel, naturelle și ocre.

cutia mică . . . Lei 20.—
cutia mijlocie . . Lei 35.—
cutia mare . . . Lei 65.—

Plătind ori cât de scump nu puteți găsi ceva mai bun!

Încercați o cutie mică și veți avea o surpriză, căci această pudră este preparată după cele mai noui rețete ale artei cosmetice.

Acolo unde furnizorul Dv. nu v'o poate livra, trimiteți valoarea în mărci poștale la Depozitul Parfumeriei Nortier, str. Isvor No. 78 a, București și o veți primi franco prin poștă.

„S'a făcut ca o floare"

O plantă care abia a prins frunze, dacă o buruiană rea îi stoarce seva, rămâne piperniciță și se ofilește. Tot astfel când o ființă tânără e roasă într'ascuns de boală, desvoltarea ei e stânjenită și chiar oprită.

E cazul d-rei Ketty F., de 18 ani, care se plângea de multă vreme de grozave crampe stomacale. Din această cauză îi pierise și pofta de mâncare, slăbise cu 6 kg., avea tenul palid, se anemia văzând cu ochii.

„De când a început să ia Gastro D., ne scrie părintele ei, e cu totul alta. Din prima zi s'a simțit mai bine. După o săptămână, crampele i-au dispărut complect și pofta de mâncare i-a revenit. A sporit în greutate, obrajii i s'au rumenit, s'a făcut ca o floare. E voioasă sportivă casi înainte de boală".

Efectele preparatului Gastro D., pe care-l distribuie Farmacia Thoiss, București calea Victoriei 124, contra ramburs de lei 130.—, sunt într'adevăr unice în toate afecțiunile stomacului, ficatului și intestinelor, deoarece acest medicament acționează direct asupra cauzei boalei.

UN APARAT „SHELLGAS"

Un dar folositor
Un dar care rămâne
Darul pe care îl veți face și Dvs.

Detalii și informațiuni: „Distribuția" Iași, Botoșani, Huși, Vaslui
Mercur-Radio, Iași, str. Lăpușneanu No. 28
Mag. Ștefănescu, Vaslui
J. Bacal, Botoșani
Mohor, Huși

Insertii

In jurul unor neînțelegeri dela o școală din Huși

Primim:

Domnule Director,

Vă rog să binevoiți a insera în coloanele apreciatului Dv. ziar, următoarele:

In ziarul „Opinia" cu data de 5 Decemvrie a. c. pag. III coloana I jos, a apărut un articol sub titlu „Ceartă la o școală din Huși" în care se relata că d-na Aglaia Popescu învățătoare la școala No. 1 de fete din Huși, ar fi reclamat Ministerului Instrucțiunii, anumite fapte arătate în articol contra soției mele Ana Radu, directoarea școalei.

Țin să dau cea mai formală desmințire a celor afirmate în zisa reclamație.

Situația este cu totul alta: D-na Aglaia Popescu lipsește sistematic dela școală, fără concediu legal aprobat. Direcțiunea școlii a notat aceste absențe și a făcut cunoscut totodată organelor superioare.

Făcându-se anchetă de către d-l inspector șef N. Bălănescu, s'au găsit întemeiate rapoartele direcțiunii și s'au stabilit și alte abateri în sarcina d-nei Aglaia Popescu.

Cu toată ancheta, d-na Popescu continuă același sistem

Texte ilegale de care vorbește d-sa sunt contribuții benevole ce le dau părinții cari dispun, pentru nevoile școlii și cari se fac venit Comitetului școlar, eliberându-se chitanțe colective lunare.

Acestea toate au fost scrise anume de d-na Popescu pentru a-și creia o atmosferă favorabilă pentru cauza d-sale pierdută. De altfel este cunoscută îndrăzneala acestei Doamne, care a mai fost trasă în fața instanțelor judecătorești pentru calomnie. O creștere specifică precum și o concepție specifică d-nei Popescu o împing întotdeauna spre asemenea procedee.

Corpul didactic din orașul Huși cunoaște îndeaproape aceste manifestații excentrice și morbide ale acestei doamne, care aruncă o lumină cât se poate de urâtă asupra întregului corp didactic.

Primiți asigurarea distinsei mele considerațiuni.

TEODOR RADU
învățător șc. No. 1
băeți din Huși

In curând
va apare
Puncte de foc...
epigrame de Lazăr Marcu--Acelaș

Felix Bressart va debuta de trei ori la „Sidoli"

Biletele pentru spectacolul de mâine seară al marelui comic Felix Bressart, sunt în bună parte vândute.

Pentru a se evita aglomerația, în urma unui aranjament telefonic făcut ieri, Bressart a acceptat să joace și la matineu.

Astfel comedia „Școala Autorilor" va putea fi văzută la orele: 5 jum. p. m.; 8 și 10 jum. seara.

Prețurile sunt foarte ieftene iar spectacolul suficient de atrăgător.

Municipale

Și primăria face presiuni pentru încasarea dărilor

Se închide apa celor în urmă cu plățile

D. primar Osvald Racoviță a lucrat ieri la Municipiu, soluționând unele chestiuni importante.

Potrivit unui ordin anterior, d. Jora șeful percepției municipale, a alcătuit un tablou de situația datornicilor pentru apă.

S'a putut constata, — că deși ne găsim la finele anului — un număr mare de contribuabili (majoritatea din aceia cu bună stare), precum și diverse întreprinderi, cu restanțe însemnate la plățile pentru apă și canal.

Pe loc, d. Racoviță a dat dispoziție să se închidă apa la toți datornicii. (Avertismente noi nu s'au dat, cele anterioare nefiind luate în seamă de aceia în cauză).

Încât de azi, apa... va lipsi în multe imobile și instituții.

D. Racoviță scontează că prin măsura luată, — și concesii nu se vor admite sub nici un motiv, — până în vacanță să intre în casa Primăriei, o sumă apreciabilă dela debitorii pentru apă.

Plata furnizorilor

Furnizorii și antreprenorii s'au prezintat în corpore d-lui Racovitză interesându-se de „situația" banilor ce au de încasat.

Primarul a arătat că n'ar dori să achite datoriile Municipiu'ui, în titluri de rentă. In acest scop, mâine, d-sa va avea o întrevedere cu d. Mitiță Constantinescu, guvernatorul Băncii Naționale, în scopul unei lombardări a titlurilor intrate prin tranzacțiile cunoscute, în patrimoniul Municipiului.

D-sa a mai arătat că speră în încheerea tranzacției și în acest caz, căpătând bani, va face plățile în numerar. Rămâne de văzut succesul demersului proectat.

Bugetul

Cu d. Pascu Stanciu, d. Racovitză a lucrat ieri și la proectul bugetului pe 1936-1937.

Dl. Gh. Popovici, șeful serv. financiar, a și alcătuit datele care înfățișează situația mișcării fondurilor pe exercițiul în curs.

Se pare că bugetul viitor va suferi o majorare. Dar nu prea simțitoare.

Ajutoarele pentru sarac

Eri d. Racovitză s'a interesat de mersul ajutorării populației nevoiașe de către „Caravana Milosteniei".

Seara d-sa a plecat la București unde va rămâne până Vineri.

REX

Calendarul ziarului „Politica"

Zilele acestea a apărut și s'a pus în vânzare „Calendarul ziarului „Politica", întocmit de colegul L. Paul.

Răsfoind paginele calendarului, remarcăm un articol al d-lui prof. N. Costăchescu despre „Problemele actuale și ideile îndrumătoare ale politicii noastre școlare". D-nii prof. G. Zane, Traian Ionașcu, V. Petrovanu, M. Bantaș, Ilariu Dobridor și Paul Beceanu se ocupă deasemenea de problemele politice de actualitate.

Articole variate semnează d-nii prof. V. Râșcanu, Alfons Herovanu, I. Rang, N. Gheorghiadi, Ioan G. Botez, Elena C. Ghiulea, M. Jacotă, dr. C. Diaca, Mihai Borcea, Const. Tucaliuc, D. Bejenaru, Virgil Ianovici, C. V. Oescu, dr. Ovidiu Cordescu, P. Apostolescu, etc.

In partea beletristică găsim contribuția d-rei Otilia Cazimir și a d-lor Ionel Teodoreanu, Demostene Botez, I. Flavius, Dan, Const. Rollea, etc. Lucrarea este completată cu divers material calendaristic, cu statistici interesante asupra anului încheiat, cu glume, cronici rimate, proverbe, precum și cu numeroase ilustrațiuni.

„Calendarul ziarului „Politica", în 180 de pagini, prezintat într'o forma simpatică, are și avantajul prețului modest de 20 lei. Lucrarea camaradului L. Paul încoronează astfel adecvat activitatea ziarului pe care-l conduce.

RECENZENT

DALIN
COMBATE
DURERI DE CAP
JUNGHIURI
RĂCELI
DURERI DE DINȚI

Pentru studenții medicinișt

Lucrările de disecție

Se aduce la cunoștința d-relor și d-lor studenți de anul II, că pentru a nu pierde sesiunea de lunie 1936, și pentru a nu pierde cadavrele pe care nu le mai pot înlocui cu altele, vor trebui să vină la lucrări atât dimineața cât și după amează în cursul vacanței; numai așa cadavrele actuale vor mai putea fi utilizate și se vor putea studenții prezenta la examenul de lunie.

Dacă nu lucrează în vacanță, sesiunea de lunie va fi definitiv pierdută.

Deasemeni studenții anului I vor trebui să depue examenul de osteologie imediat; altfel vor intra la disecție tocmai în Februarie și cu disecția numai de 2—3 luni nu vor putea da examenul în Iunie și va fi pierdută această sesiune și pentru ei.

Director, Profesor
Dr. G. T. POPA

x **Cazul avocatului Drimer.**—Cabinetul de instrucție a dat ordonanță definitivă de trimitere în judecată a avocatului Samuel Drimer și a agentului Pasat de la biroul de proceduri, acuzați de falș.

Procesul se va judeca în cursul acestei săptămâni la Tribunalul secția II, unde a fost repartizat dosarul.

x **Dr. Brener** *specialist mamoș*, boli de femei. Cons 2—6 d. m. în str. Banu

Sosesc FETELE!..

CURA cea mai rațională cu unt de pește

pentru copii și adulți e numai acea cu:

Unt de Pește Iodoferat simplu WERNER
Tonic, depurativ, nutritiv. Recomandat contra anemiei, scrofulozei, gutei, reumatismului etc.

Unt de Pește Iodoferat cu fosfor WERNER
Special contra rachitismului, limfatismului și reconfortant pentru copiii și adulți slăbiți de munca intelectuală

Unt de Pește Iodoferat cu mercur WERNER
Tonic depurativ și curativ pentru sifilitici.

Pentru complectarea curei și deplina ei reușită; luați în acelaștimp (înainte de masă) VIN TONIC WERNER

Depozit principal:
FARMACIA CONST. I. WERNER

Aprobate de Consiliu Sanitar superior și premiate

Feriți-vă de contrafaceri.—Refuzați surogatele.

Apărătorul cel mai bun contra umezelei și gerului

ȘOȘONI
WIMPASSING

Cel mai bogat asortiment în ***Stofe de mobile pentru studio*** desenele cele mai moderne, precum și Garnituri de Pat, Divaniere, Peretiere în toate dimensiunile în mătase Gobelin, Chenilie și plușate etc. -- Le puteți găsi cu prețuri originale de Fabrică la depozitul

MAURICE FELIX

IAȘI STR. ȘT. FAN CEL MARE No. 13 --- Telefon No. 245
la persoane solvabile se acordă înlesniri de plată

De Crăciun
LA
VIENA
Informațiuni și înscrieri la
Agenția Wagons-Lits Iași, Piața Unirei 1

România
Corpul Portărcilor Tribunalului Iași
PUBLICAȚIE DE VÂNZARE No. 194
Anul 1935, luna Decemb. ziua 16

Se publică spre cunoștința generală că conform adresei Tribunalului sec. I Iași, No. 43240,935, se va vinde prin licitație publică în ziua de 24 Decemb. 1935, ora 10 dim. averea mobilă sechestrată definitiv cu Procesul Verbal Nr. 1323 935 dela debitorul Dumitru Al. Sturza, la via denumită „Turnul Roșu" din com. Bucium jud. Iași la pretenția d-lui Constantin Vasiliu, următoarea avere:

13780 litri vin alb și 2609 litri vin roș.

Vânzarea se va face în com. Bucium la via denumită „Turnul Roșu", domiciliul debitorului, pe bani gata și în asistența notarului respectiv.

Șef Portărel, Bazali
Secretar, D. Stancov

TABLETA **TESTA** COMBATE
MIGRENE-JUNGHIURI-NEVRALGII
DURERI DE DINȚI - RĂCELI
GRIPA
ÎN FARMACII ȘI DROGUERII

Cinema Phönix
ASTAZI se reprezintă
UN VALS pentru TINE
O operetă bună cu muzică divină
Al doilea film
La fetița blondă
cu Liana Haid și Ralp v. Goth

Renașterea statului Cehoslovac și Marele Război

(Continuarea din pagina I-a)

străine în favoarea națiunei lor, nu fu lucru ușor, și nici ușoară nu a fost munca convingerii guvernelor aliate asupra drepturilor naționii ceho-slovace. Prin perseverență s'au putut toate pe rând duce la bun sfârșit.

Aliații sfârșesc prin a recunoaște drepturile națiunii cehoslovace promițându-i renașterea politică într'o Europă centrală de forma unui statut postbelic. In Rusia țarul creiază, la cererea lui Zürich, un corp de armată cehoslovacă pe care-l trimese pe frontul de luptă, Franța și Statele-Unite admiseră și ele crearea unor asemenea armate cari luptau departe de patria lor, pentru renașterea națiunei lor. Se poate spune că rolul jucat de propaganda făcută este în mare parte, autorul creerii statului politic de azi. Masaryk și Beneș au cutreerat tot globul ca să pregătească în ajunul păcii un loc pentru națiunea lor, pentru care au muncit așa mult ca s'o facă cunoscută pe ea și drepturile ei. Crearea acelui Consiliu național al provinciilor cehe și slovace este prima autoritate a națiunii ceho-slovace până la 14 Oct. 1918, când Beneș notifică guvernelor aliate, hotărârea ca acest consiliu, să se transforme în guvern ceho-slovac.

Aceasta a fost ca o urmare, la declarația din 6 Ian. 1918 care decidea crearea statului ceho-slovac, independent de Dieta deputaților cehi din Reichsraatul habsburgic.

Cel care a pus în discuția forumului internațional drepturile națiunei ceho-slovace, alături de cele ale celorlalte națiuni oprimate politicește, a fost Woodrow Wilson. Declarația dela Washington hotăra independența statului ceho-slovac, ceiace Mazaryk și ceilalți fruntași cehi ai mișcării declară oficial la 18 Oct 1918 căzută din drepturile sale, monarhia habsburgică și hotărăște crearea Ceho-Slovaciei independente, pe teritoriul pe care armatele guvernului național create în entuziasmul general, le ocupă, gonind ultima rămășiță a autorității desagregate a statului habsburgic

La 28 Oct. 1918 în cererea de pace a Austro-Ungariei, contele Andrassy, ministrul de externe, recunoaște independența Ceho-Slovaciei, care la 14 Nov. același an, se declară stat independent, sub forma de republică, sub președinția lui Masaryk.

Astfel, existența statului ceho-slovac, reușì să asigure națiunii lui, independența politică dorită și întrezărită de atâtea generații.

In concernul vieții publice internaționale de după războiu, Ceho-Slovacia alături de aliații cari i-au ajutat renașterea și alături de orice națiune care vrea să se refacă prin pace, este apărătoarea păcii și tratelor conform scopurilor și idealurilor politice, sociale, economice și umanitare cari totdeauna dacă sunt urmărite, ușurează propășirea omenirei.

*

In urma acestei expuneri a d-lui Th. Bucur, s'au făcut, ca de obicei, sub conducerea d-lui profesor Bărbulescu, discuții între conferențiar și ascultători, cu privire la fondul și forma conferinței.

La aceste discuții au luat parte mai cu seamă următorii studenți: Gh. Bogaci, Gh. Miron, Al. Andronic, Ion Manolache, Gh. Milica, Baidan Boris, Virgil Pântea și N. Grigoraș.

Lipsa de lapte la Iaşi

favorizează mortalitatea infantilă

Situaţia de pe imaşul comunal – Un raport al medicului şef veterinar

D. dr. Protopopescu, medic şef veterinar, a adresat primarului un raport cu deosebire interesant, din care spicuim câteva părţi, ce ating direct însăşi viaţa Iaşului.

Medicul, după ce relevă scăderea agriculturei, insistă asupra creşterei animalelor.

Pe imaşul municipiului,— spune d. dr. Protopopescu în memoriul său,— în suprafaţa de aproape 2047 hectare, pasc 2705 bovine din care 2500 sunt vaci producătoare de lapte, destinate să alimenteze populaţia cu lapte.

Toate aceste animale s'au găsit că sunt degenerate şi interioare ca rasă şi ca producţie de lapte.

Se mai simte o complectă lipsă de tauri din care cauză majoritatea vacilor de lapte au rămas sterpe, iar lipsa laptelui în 1936 va fi şi mai mare.

Aci d. dr. Protopopescu afirmă că mortalitatea infantilă se datoreşte lipsei de lapte. Majoritatea copiilor nici nu cunosc gustul laptelui.

In raportul său d. dr. Protopopescu arată că pricina cea mai de căpitenie, a acestei situaţii ar fi că toată grija pentru imaşul comunal şi pentru îngrijirea bovinelor este lăsată pe seama unor persoane particulare, care lucrează superficial şi se mulţumesc să speculeze pe proprietarii de vite, percepându-le taxe.

Şi spune textual medicul şef veterinar:

„In anul curent, după cercetările făcute de serviciul veterinar, s'a încasat astfel minima sumă de 262.300 lei".

In concluziunile sale, d. dr. Protopopescu cere ca paza vitelor şi procurarea de tauri să fie luată pe seama municipiului, salvând pe proprietarii de vite, — şi implicit populaţia oraşului.

D. primar Osvald Racoviţă a dat acestui memoriu o atenţiune deosebită, — şi delegaţia permanentă se va ocupa de soluţia propusă.

DAN

Pentru comunitatea israelită

Campania pentru alegerile Comunităţii israelite, s'a deschis în mod oficial, printr'o intrunire publică ce a avut loc ieri la sediul soc. „Iubirea de Oameni".

In afară de meseriaşi şi muncitori, au participat d-nii dr. Matasaru, dr. Fischer, dr. Scharist, av. Flis, av. Gârcineanu, av. Segal, A. Casner, Iţic Lupu, Jean Grünberg, Stănescu etc.

S'a luat în discuţie chestiunea constituirei unui front democrat al meseriaşilor şi intelectualilor, pentru lupta în alegerile de la Comunitate.

Vorbitorii au schiţat programul în baza căruia urmează a se activa, cerând tuturor să se înscrie pentru a putea vota în actualele alegeri.

La discuţii au participat d-nii Casner, Leiba Şulim, Waldman, Flis, Matasaru, Fischer etc.

S'a hotărât organizarea mai multor intruniri pe carţiere.

NOUTATEA SEZONULUI 1936

APARATE DE RADIO PHILIPS CU

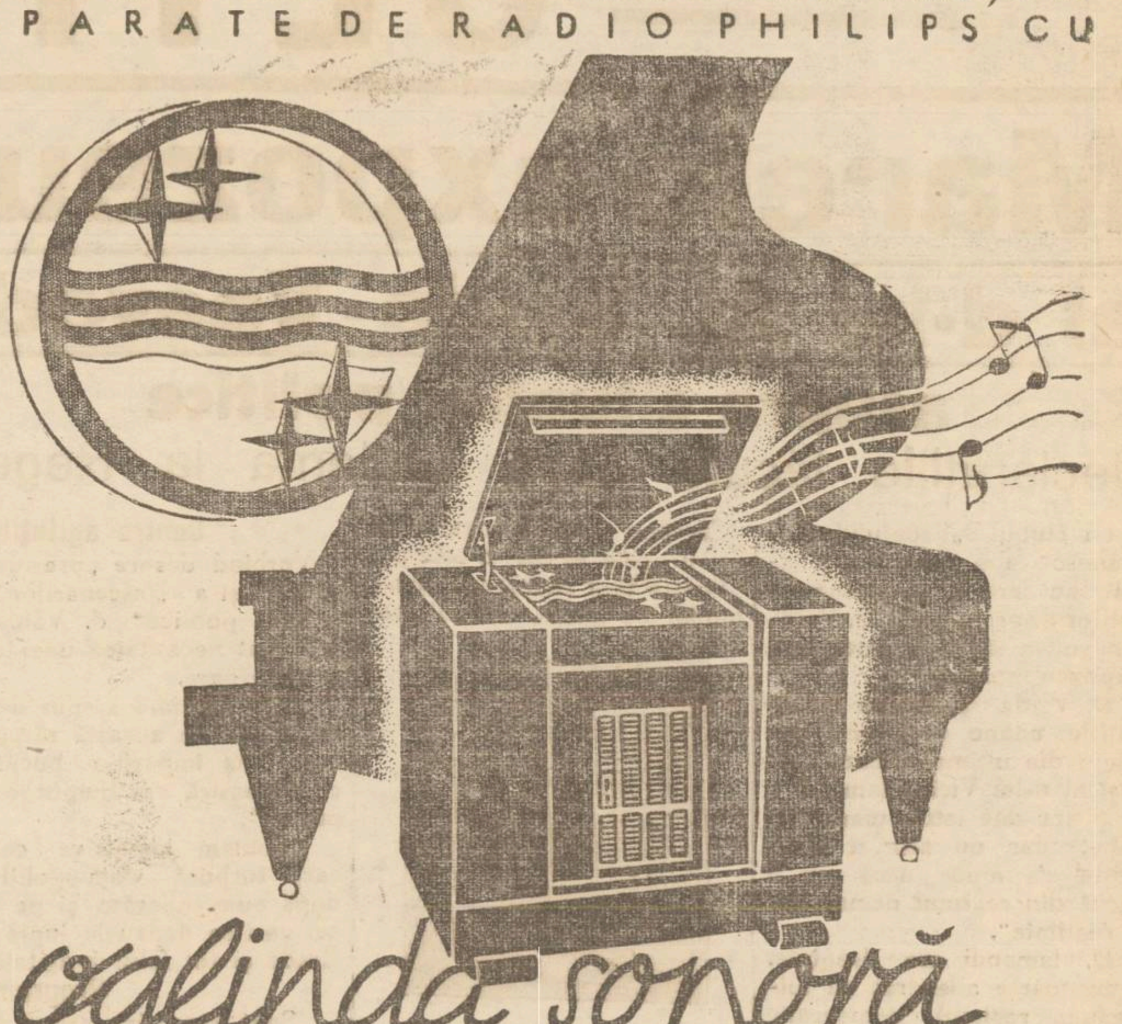

oglindă sonoră

vor fi puse în curând în vânzare.

Inainte de a cumpăra un aparat de radio, aşteptaţi să vedeţi şi să ascultaţi noul model PHILIPS.

Printr'o modificare de bază în construcţia aparatului şi în dispozitivul de redare a sunetului, fabrica PHILIPS, cea mai mare din lume, a reuşit să realizeze fără posibilitate de concurenţă, o claritate şi o naturaleţe de sunet necunoscute până azi.

Cereţi la toate marile magazine de radio să vi se prezinte nouile aparate

PHILIPS RADIO

Depozit permanent şi exclusiv **Radio Mercur**

Iaşi, str. Lăpuşneanu 28

Incendiul dela

penitenciarul Văcăreşti

Bucureşti 18. — Aseară la ora 7, un violent incendiu s'a declarat la atelierul de împletituri de papură de la închisoarea Văcăreşti.

A fost distrus atelierul şi unele atenanse. Pagubele sânt importante.

Se crede că focul a provenit din neglijenţa unui deţinut care a aruncat un chibrit aprins într'un coş de papură.

Un ziar pretinde că focul ar fi fost pus, pentru a se produce o evadare în masă a deţinuţilor. Insă versiunea aceasta nu pare serioasă.

Indrăzneaţa evadare

a unei spioane

Buc. 18.—Tinăra maghiară Vilma Iakab'y, implicată în afacerea de spionaj a lt. Stavrescu, a fost condamnată la 5 ani închisoare, de către Consiliul de Război din Cluj.

A făcut recurs la Bucureşti, dar i-a fost respins.

Ieri era transportată la închisoarea Mislea. Insă în gara de Nord a înşelat vigilenţa santinelei, şi Vilma a trecut prin restaurant, dispărând fără urme.

S'au luat întinse măsuri pentru prinderea evadatei.

Un gazetar turc

în vizită în Romînia

Zilele acestea a sosit la Constanţa d. Iasar Nabi, redactor la ziarul turcesc „Ulus", — din Ankara, — cu scopul de a face o anchetă asupra stărilor sociale din România.

Ziaristul turc s'a interesat de foametea ce bântue în Basarabia, deplasându-se la faţa locului în vederea unei studieri amănunţite.

In drum spre Chişinău, d. Nabi a trecut prin gara Iaşi.

Dar se spune că vizita în România a gazetarului turc avea de scop şi studierea cauzei ce determină populaţia turcească din Cadrilater să emigreze în massă.

E posibil ca gazetarul să fi avut şi o misiune din partea guvernului turc, în această direcţie.

Constatările d-lui Nabi Iasar asupra vizitei în România, vor fi publicate în ziarul „Ulus".

Şi ar fi interesant să le cunoaştem. SP.

Un ziar la Iaşi

în sprijinul şcolii primare

In localitate a apărut ziarul lunar „Straja" organ de luptă pentru apărarea şcolii şi învăţământului. Redacţia şi ad-ţia, Iaşi, str. Elena Doamna 31.

In articolul de prezentare, „Straja" spune între altele:

„Faţă de situaţia grea în care se află şcoala noastră primară, faţă de puţina atenţie de care se bucură din partea conducătorilor statului, socotim că este nevoe de o publicaţie care să atace făţiş şi fără reticenţe chestiunile care surpă încetul cu încetul temelia şcolii poporului".

Ziarul, îngrijit alcătuit şi bine scris, cuprinde un material variat şi interesant, care poate fi aflat cu folos de întregul public,—nu numai de învăţători. Printre colaboratori, remarcăm dascăli fruntaşi ca d-nii C. Rollea, M. David (jud. Neamţ), I. Savinescu, etc.

Noi urăm „Strajei" izbândă şi viaţă lungă.

Vă procuraţi eftin

toate articolele de galanterie, tricotaje, bucle, strassuri, la cel mai asortat magazin **Doamna**

Str. Cuza Vodă 50

Reînfiinţarea unor funcţiuni

în cancelaria metropolitană

Mitropolia Moldovei suferea mult de pe urma ciuntirilor bugetare impuse de ministerul de finanţe.

Mai cu seamă serviciile de cancelarie şi control bisericesc eparhial, erau stingherite din cauza acestor economii.

I. P. S. Mitropolit Nicodem a intervenit la Bucureşti şi a obţinut aprobarea de a se reînfiinţa unele funcţiuni strict necesare.

Astfel au fost numiţi în posturi de răspundere doi vrednici clerici ieşeni: părintele diacon Vasile Gh. Vasilache, ca director al cancelariei Mitropolitane, şi părintele Vasilovschi ca revizor eparhial.

Primul, este cunoscut ca un bun mânuitor de condei, cuvântător desăvârşit, fiind însărcinat cu secretariatul de redacţie al publicaţiei „Mitropolia Moldovei" revistă oficială a arhiepiscopiei Iaşilor şi numit totodată predicator la Catedrala metropolitană.

Noui numiţi îşi vor lua posturile în primire pe ziua de 1 Ianuarie 1936.

Comisia din Iaşi

pentru controlul averilor

Buc. 18.— Consiliul superior al magistraturii, întrunit ieri, a recomandat pe membrii în Comisiile de control al averilor, de pe lângă Curţile de Apel.

La Curtea de apel Iaşi au fost recomandaţi următorii magistraţi: d-nii Lupu, Apostolide, Buznea, Cristescu şi Caţichi.

Informaţiuni

x In faţa Curţii de apel a venit spre judecare procesul de abuz de încredere intentat la Iosef Iosefsohn fostul reprezentant al societăţii Asigurarea Românească din Iaşi.

In prima instanţă, el este condamnat la închisoare.

Iosefsohn a depus la dosar un certificat medical, şi procesul a fost amânat.

x *Asociaţia Macaby-Hacoah*, înştiinţează membrii secţiei muzicate (*fanfara*), că repetiţiile au loc în fiecare Luni şi Joi, dela 9—10 jum. seara. Deasemenea doritorii de a învăţa la un instrument se vor adresa d-lui av. Stechelman A. în aceleaşi ore, la sediul asoc. Macaby-Hacoah din str. Mârzescu 26.

x **Expoziţie de lucru manual.**—Pe ziua de 20 Decembrie se deschide expoziţia de lucru manual a d-rei Profiriţa Teodorescu, fostă directoare şi profesoară de lucru.

Expoziţia se deschide în localul „Capriţă" din str. Lăpuşneanu şi va ţine până la 24.

x SERBARE ŞCOLARĂ.—In şcoala primară a *orfelinatului din Popricani*, va avea loc, în ziua de 22 Decembrie a. c., serbarea obiceiurilor şi datinelor de Crăciun şi Anul Nou,

Programul acestei serbări este alcătuit din recitări, cântece, colinde, dansuri etc.,— pentru reuşita cărora îşi dau concursul elevii orfelinatului.

Se va reprezenta şi o scenetă cu datini şi obiceiuri strămoşeşti, al cărei autor este d. V. Dimitriu, harnicul director al şcolii.

x Parchetul a dat rechizitor de dare în judecată pentru ultraj, a lui Vasile Lefter din str. Adunaţi, acuzat că a ultragiat pe agentul poliţienesc Cristea Angelescu.

x *Inşelăciune.* — In urma reclamaţiei d-lor Ilie Croitoru şi Iosef Abramovici din str. Nicolina, parchetul a trimis în judecată pentru înşelăciune pe Const. Asăvoae din cartierul Petre Bogdan.

Acesta inducea în eroare pe ieşeni, umblând pe la toţi cei ce au servitori, promiţând pentru diferite sumi de bani, că va elibera manuale şi diferite acte pentru servitori.

Sosesc FETELE!..

Intrunire politică

Joi a avut loc o populată întrunire la clubul Naţional-Ţărănist sectorului Podu-Roşu Socola.

D-l preşedinte dr. C. Bulău declarând şedinţa deschisă, dă cuvântul d-lui I. Abramovici, care în cuvinte mişcătoare descrie situaţia jalnică a meseriaşilor.

D-l Ţ. tu Petru într'o impresionantă cuvântare, descrie mizeria în care se sbate clasa muncitoare şi scoate în relief primejdia curentelor anarhice.

D-l Av. Croitoru, critică aspru guvernul.

D. David Rabinovici face un călduros apel către toţi evreii cerându-le să se alăture partidului N. Ţ.

D-l Negrescu, secretarul gl. al judeţului Iaşi, face un scurt istoric al partidului.

D-l dr. C. Bulău, într'o scurtă cuvântare mulţumeşte tuturor, anunţând şedinţa tineretului, ce va avea loc Duminică.

Luaţi aminte!! Vinul Tonic Dr. Beceanu întăreşte şi apără de boli. Depozit la Farmacia Dr. Beceanu piaţa Unirii Iaşi

DOCAR bun 1 şi 2 cai cumpărăm. Ofertaţi Colonia de Muncă Sinoie gara Redin.

DE INCHIRIAT una cameră mobilată, intrare separată, vizitarea 2—4 p. m., preferabil pentru domni. Str. Pomir 4 în curte.

Implinindu-se patru zeci de zile dela moartea scumpei şi veneratei lor mamă şi soacră

Ecaterina Baltazar

d-na şi dl. dr. Zosin au dat, în numele şi pentru pomenirea ei, una mie lei: 500 pentru săracii Municipiului şi 500 pentru înfometaţii din Basarabia.

Magasinul

„Cristal"

expune:

Ceramică „Artist"
Porcelanuri „Argint"
Lămpi electrice „Aur"

Mare variaţie de forme, desene şi culori.

Tricotaje fine Eşarfe, mănuşi şi ciorapi de lînă

calităţi superioare cu preţuri eftine

„LA GHEM"

STR. ŞTEFAN CEL MARE No. 2
(lângă mag. F.aţii Hirschensohn)

Doamna
Dr. C. Parhon Ştefănescu
Medic Primar al Spit. Socola
Boale nervoase şi ale glandelor cu secreţiuni interne
Consult. 2—4 p. m.
Strada I. G. Duca No. 16 (fostă Muzelor)

Şcoala Normală Vasile Lupu Iaşi
No. 2340
1935, Luna Decemb. ziua 16

INŞTIINŢARE

Se aduce la cunoştinţa celor interesaţi că în ziua de Vineri 10 Ianuarie 1936, ora 10 dim. în cancelaria şcoalei normale „Vasile Lupu" din Iaşi, se va trata, prin bună învoială, aprovizionarea cu:

combustibil lichid tip CFR., combustibil lichid special, brânză, coloniale, pâne, făină de porumb şi grâu.

Tratarea se va face conform L. C. Publice şi instrucţiunilor O. C. L.

Caetul de sarcini se găseşte pentru consultare zilnic la cancelaria şcolii.

Director, C. Velicu
Secretar, I. Ciudin

Informaţii

x Moş Crăciun trimite vorbă părinţilor şi copiilor din Iaşi că depozitul lui general de jucării e condus de dl. Athanasie Gheorghiu la Librăria Socec. 3

x Salonul de sus al localului „LA PODGOREANUL" str. Lăpuşneanu 4, este admirabil amenajat pt. familii. 5

x D. *Dr. M. Colpacci* însănătoşindu-se complect, şi-a reluat consultaţiile în cabinetul d-sale din str. Socola No. 32 (colţ cu str. Nicolina).

Serviciul sanitar

şi fabricele de sifon

Sezisat de faptul că unele fabrici de sifon din localitate utilizează sticlele cu efigia altor întreprinderi, ceiace face controlul sanitar imposibil, Serviciul Sanitar al oraşului a dat o dispoziţie tuturor fabricanţilor de sifoane prin care le interzice utilizarea sticlelor străine.

Dispoziţia prevede pentru cei cari nu se vor conforma, sancţiuni severe, constând din amenzi şi închiderea fabricei.

Isprava înfiorătoare

a unui tînăr

El şi-a ucis iubita şi pe părinţii acesteia

Chişinău 18. — O înfiorătoare crimă s'a comis în com. Graticeni, jud. Lăpuşna.

Tânărul Nichifor Josu, fiind respins de părinţii iubitei sale, soţii Stroe, şi-a făurit un oribil plan de răzbunare.

Noaptea el a venit în casa soţilor Stroe şi a omorât pe aceştia cu lovituri de topor.

Rămânând singur cu fata, el a violat-o şi apoi a ucis-o şi pe dânsa.

Jandarmii au reuşit să-l aresteze pe sadicul criminal. In timp ce era transportat spre oraş, locuitorii au încercat să'l linşeze pe Josu. Cu mare greu, jandarmii au reuşit să'l salveze. COR.

Jucării frumoase
Jucării interesante
Jucării eftine

Numai la **Socec**

Jucăriile Socec bucuria copiilor

Marele comic din filme——Joi 19 Decembrie la SIDOLI

Felix BRESSART joacă **Şcoala Autorilor**

şi ansamblul său

Preţuri: 50, 40, 20 lei

ULTIMA ORĂ

Marele expozeu
al d-lui Al. Vaida-Voevod
asupra situaţiei politice
declaraţiile făcute după audienţa la Rege

La clubul „Frontului Românesc" din Bucureşti a avut loc ieri o consfătuire a şefilor de organizaţii. D. Vaida Voevod a făcut un interesant expozeu politic.

D. Vaida îşi începe declaraţiile citând următorul pasagiu din ultimul discurs dela Iaşi al d-lui Victor Iamandi:

„Ţara este într'o mare agitaţie, dar nu s'ar fi ajuns unde s'a ajuns dacă am fi făcut din regimul democratic o realitate".

D. Iamandi are dreptate. Este foarte adevărat că totdeauna regimul democratic s'a falsificat prin furt de urne, jandarmerie, etc.

Ofertele de fuziune

Vorbind despre fuziune, spune că nu s'a discutat cu blocul creştin chestiunea fuziunei. Dar nouă ne vin şi alte oferte. Vom primi poate oferte, şi din partea acelora cari ne-au exclus întâi pe rând şi apoi în bloc.

Poate să vie momentul să ni se ceară să discutăm din nou fuziunea. Eu am simţit ca şi dvs. tentacule îndreptate de-acolo.

Trebue însă să constat un lucru: cine se căsătoreşte politiceşte fără să fi făcut şcoala lunilor de miere, cu anticipaţie, ajunge din stăpân, să fie stăpânit şi de o parte şi de alta.

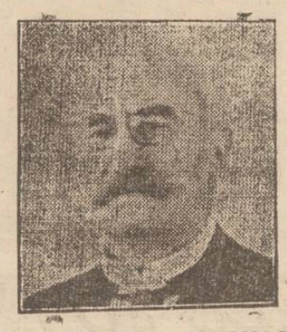

DL. AL. VAIDA-VOEVOD

Indeamnă pe şefii de organizaţii din provincii, să nu se lase ademeniţi, de cei cari momesc la fuziune. Să nu discutăm fuziuni, ci organizare pentruca să fie tare „Frontul Românesc".

Prin forţa lucrurilor se va întâmpla ce trebue să se întâmple, ca râurile mici să se verse în râul mare, şi râul mare suntem noi.

Contra agitaţiilor

Vorbind despre „presiunea străzii" şi a „inscenărilor de opinie publică" d. Vaida a subliniat necesitatea unei tactice serioase.

„In conştiinţă a spus d-sa, îmi asum eu această răspundere. Aş împărţi-o bucuros cu d-voastră dar timpurile nu promit".

„Suntem împotriva celor cari turbură viaţa politică, după cum înlierăm şi pe acei cari se dedau la lupte de stradă şi tot felul de agitaţii".

Programul

„Sunt împotriva programelor. De cele mai multe ori un program nu poate fi aplicat.

„Nici nu trebue să ţinem cont decât de marile realităţi româneşti.

„Declaraţia făcută atunci când am pornit acţiunea „Numerus valachicus" este programul nostru şi este cel mai bun.

„Cât priveşte politica externă, ea trebue să fie aceea care a desemnat-o Suveranul în mesajul regal şi niciun partid politic, fie el un conglomerat al grupărilor mici, nu o va putea schimba".

Instrument de guvernare

„Frontul românesc" va trebui să guverneze în baza acestor principii.

„Trebue să se ştie că noi, pe lângă elanul naţional, avem şi o vastă experienţă de conducători ai statului".

„Frontul românesc", ca factor democratic, îşi va câştiga locul pe care trebue să-l aibă în viaţa politică".

Dacă odată şi odată, din voinţa naţiunii şi prin încrederea Regelui, vom ajunge să deţinem puterea — şi eu cred că vom ajunge — va trebui să dăm 80 la sută realizări sociale şi economice şi 20 la sută să dăm corolarul naţional.

Audienţa la Rege

Când puterea noastră va fi expresiunea reală a voinţei naţionale, cum vă puteţi dvs. închipui că Regele României, născut pe acest pământ, mai român ca mulţi români, cum vă puteţi închipui ca Regele României nu ne va da mâna de ajutor ca fără sguduiri, fără scandaluri, fără pogromuri, ideia naţională să triumfe şi „numerus valachicus" să isbândească.

D. Vaida s'a ocupat şi de audienţa la Rege, declarând că cele ce discută cu Suveranul rămân ca o spovedanie A desmintit zvonul că se pregătise o audienţă comună cu d. Goga şi a terminat cerând cadrelor să se organizeze temeinic în „Frontul Românesc".

Pentru înfometaţii din Basarabia

Buc. 18 — Ofiţerii din Inspectoratul I de armată, au oferit M. S. Reginei Maria suma de 100.000 lei.

Suverana a înştiinţat că destinează suma pentru ajutorarea înfometaţilor din Basarabia.

Din aceşti bani se vor distribui haine la 1000 copii săraci.

Dl. Iunian nu revine la naţ.-ţărănişti

Bucureşti 18.—Se anunţă că, în întrevederea dintre d-nii Gr. Iunian şi dr. N. Lupu, s'a stabilit un acord de colaborare în lupta democratică.

D. Iunian a admis o acţiune paralelă, însă nu primeşte fuziunea, *de oarece sânt impedimente morale şi de ordin personal.*

DL. IUNIAN

Mâne d. Iunian pleacă la Viena unde va petrece vacanţa. La înapoere, va relua tratativele cu d. dr. Lupu.

Dl. Gh. Brătianu se duce la Berlin?

De la Paris, d. Gheorghe Bratianu se duce la Bruxelles; apoi se va înapoia în ţară.

La finele lunii Ianuar, d. Gh. Bratianu se va duce la Berlin unde va ţine o conferinţă.

*

Dl. Gh. Brătianu va candida în alegerea parţială dela Mehedinţi; iar d. mareşal Averescu va candida la Hun edoara.

La naţ.-ţărănişti

Astăzi sosesc în Bucureşti d-nii Maniu şi Mihai Popovici.

Mâne vor participa la şedinţa delegaţiei permanente.

Inarmarea

Astăzi are loc la Ministerul de industrie o consfătuire cu participarea d-lor Tătărescu şi Dinu Brătianu. Se va examina chestiunea comenzilor de armament.

Atacat de lupi
Un meseriaş se salvează urcîndu-se pe un stîlp

Tighina 18—Meseriaşul Kidel din com. Căuşeni, neavând bani de tren, s'a dus pe jos din Tighina în comuna sa.

Pe drum Kidel a fost atacat de o haită de lupi.

Ridel a aruncat lupilor haina sa, şi apoi s'a căţărat pe un stâlp telefonic, unde a stat câteva ore.

In cele din urmă Ridel a putut fi salvat de nişte trecători. CORESP.

PROCESUL
d-na Borcea-D. Gîrneaţă
s'a amînat din nou astăzi dimineaţă

In faţa Judecătoriei Ocolului I Urban, a venit azi spre judecare în continuare, procesul intentat d-nei dr. Lucia Borcea de către d. avocat Ilie Gîrneaţă.

Sala de şedinţă arhiplină. Foarte mulţi doctori, avocaţi şi studenţi.

La ora 9 şi jumătate intră în şedinţă d. Jude consilier I. Botez, care anunţă începerea dezbaterilor.

Inainte de a da cuvântul apărării, d. jude Botez anunţă că, la dosar s'a depus un memoriu din partea d-nei d-. Borcea, însoţit de un certificat de boală, în baza căruia se cere amânarea procesului.

La cuvântul d. *av. Nellu Ionescu,* care spune că cererea de aminare a acestui proces este nesinceră.

D-sa mai susţine că, memoriul depus la dosar din partea d-nei dr. Borcea, este făcut şi iscălit la laş. Cum se face atunci, că, certificatul medical este trimes din Bucureşti?

D-sa termină, cerând să se dea apărării cuvântul în fond.

D. av. Petre Pogonat solicită respingerea cererii de amânare. D-na Borcea nu poate amâna mereu procesul prin diferite sisteme şi... boli.

D-sa cere deasemenea cuvântul în fond.

D. av. N. Beuran spune că semnătura depe petiţia de amânare nu este a d-nei Borcea. Certificatele de amânare sunt neserioase.

Cere deasemenea respingerea amânării.

D. Jude consilier, după o scurtă deliberare, amână procesul pentru data de 3 Ianuarie 1936. D-sa arată că inculpata, în cererea de amânare, motivează o cauză serioasă şi ca atare justiţia trebuie să-i ia în seamă cererea. VG.

Astăzi d. Beneş va fi ales
preşedinte al Cehoslovaciei

Praga 18.— Astăzi are loc alegerea noului preşedinte al Cehoslovaciei.

In urma intervenţiilor făcute, d. prof. Nemek a declarat că-şi retrage candidatura. Astfel alegerea d-lui Beneş e sigură, chiar de la primul scrutin.

D. Ribbentropp
ambasador la Paris?

Paris 18.—Ambasadorul german d. von Koester a înştiinţat oficial pe d. Laval că pleacă într'un lung congediu.

Se crede că în postul de ambasador la Paris va fi trimis d. von Ribbentropp.

STIRI POLIŢIENEŞTI

Local devastat
în strada I. C. Brăteanu

La cererea d-lui Leon Pascal, proprietarul unui local din str. I. C. Brăteanu 136, au fost înaintaţi poliţiei locuitorii Mihai Maitei şi Victor Albu din com. Războieni, jud. Neamţ. Aceştia au chefuit în cârciuma d-lui Pascal şi la un moment dat au provocat scandal, bruscând pe ceilalţi consumatori. Maitei şi Albu au spart apoi geamurile localului, precum şi numeroase sticle cu vin şi pahare.

Se cercetează.

FURT. — La poliţia locală s'a prezentat d. M. Dăscălescu din str. Colonel Langa 15, reclamând că astă-noapte s'a săvârşit un îndrăzneţ furt de obiecte casnice la locuinţa d-sale. Intreprinzându-se cercetări, a fost arestat individul Pompiliu Ion din str. Sf. Andrei 73, bănuit a fi autoru spargerei.

SUSPECŢI.—Biroul judiciar cercetează pe indivizii Vasile Dolhan din com. Cobâtea (jud. Orhei) şi C. Amarie din com. Andrieşeni (jud. Iaş), găsiţi suspecţi pe strada Ştefan cel Mare.

Informaţiuni

x **Vinurile de la Fr. Pogor, sunt neîntrecute în calitate şi foarte eftine.**

x ÎNŞTIINŢARE —Primim: Conducerea organizaţiei naţional-ţărăniste din Iaşi a delegat cu reorganizarea comunei Bucium pe d-nii G. Stoica şi maior Valer Constantinescu.

Toţi prietenii partidului naţional-ţărănesc sunt rugaţi a le da tot concursul.

Acei care nu vor urma cu-ceastă hotărâre se vor considera ca nemai făcând parte din partidul naţional-ţărănesc.

x **Amendă de 42 milioane.**— Organele vamale din Galaţi au făcut o descindere pe vasul grecesc „Pancration", descoperind că s'a efectuat un transport de 30 vagoane zahăr prin intermediul firmei cehoslovace „Intercontinentala", fără a se îndeplini formalităţile legale. S'a decis aplicarea unei amenzi de 42 milioane lei.

x CERCUL FEMENIN *naţional-ţărănist* invită pe membrele sale mâine Joi, 19 Decembrie, ora 6 p. m. în localul clubului central.

x Bonurile de premii din seria 63-a se preschimbă zilnic (3—7 p. m.) la administraţia ziarului „Opinia".

x D. Mihai Tofan din str. Păcurari 193, a reclamat parchetului că concubina sa Raha Butuşa a dispărut de la domiciliu, luând cu dânsa mai multe obiecte de valoare.

x Eri s'a întrunit Consiliul Superior al Magistraturei. S'a decis ca deocamdată să nu se facă nici-o avansare la Casaţie şi la Curţile de Apel.

x Astă seară la orele 8 are loc şedinţa de comitet, a sindicatului ziariştilor profesionişti. Membrii sânt rugaţi a lua parte.

x *La Burdujeni,* spitalul e plin de bolnavi de scarlatină. Epidemia a luat proporţii în judeţele Suceava şi Botoşani.

x LA CONSILIUL DE RAZBOIU urma să se judece astăzi dimineaţă procesul comerciantului Stănică Cojocaru, acuzat de ultraj cu lovire.

D. lt. col. Rudeanu, comisar regal propune amânarea, întrucât acuzatul a cerut la Casaţie strămurarea procesului.

Procesul se amână.

S'a judecat apoi cazul industriaşului Konrad Kisnsbrauner din Cernăuţi, acuzat de ultragiarea portarului gării.

Consiliul l-a condamnat la 500 lei amendă,

Procesul profesorului Mateescu din Iaşi, acuzat de ultraj, s'a amânat din lipsa totală a mărturiilor apărării şi a martorilor.

CONTABIL AUTORIZAT, Bilanţier, cu practică îndelungată, încheie registre cu onorarii modeste. A se adresa la ziar sub „Gib".

Quadrat Riga

82 I. C. Brătianu AUR
cumpără
dinţi, bijuterii etc
plătind cel mai bine

D. Mihalache combate
pe d. Goga

Bucureşti 18.— La cercul de studii naţ-ţărănist, d. Ion Mihalache a ţinut aseară o cuvântare declarând că problema minoritară nu-i un pericol pentru România.

DL. MIHALACHE

Ceia ce propagă d. Goga sînt vorbe goale şi un naţionalizm sterp şi parazitar.

D. Mihalache mai spune că e ţăran legat de acest pământ; cunoaşte şi înţelege nevoile neamului, şi nu primeşte lecţii de patriotism dela d. Goga.

Indeamnă tineretul la un naţionalism constructiv; dar pentru aceasta trebue să ţie în mână cartea, — nu ciomagul.

Lucrările Parlamentului
17 DECEMBRE

CAMERA.— D. *Popescu-Necşeşti* protestează contra acuzaţiei că ziarul „Universul" ar fi primit suma de 5 milioane de lei dela soc. „Astra Română".

D. *Ghiaţă* prezintă o chitanţă, care ar face dovada că „Universul" a primit bani.

D. *Popescu-Necşeşti* susţine că chitanţa este falsificată.

S'a discutat apoi proectul reformei administrative.

*

SENATUL.—S'a votat până la articolul 66 proectul de lege al codului de procedură penală.

S'a ratificat apoi creditul de 80 milioane lei pentru aviaţie.

Furt în tren

Buc. 18. — In tren, între Predeal şi Ploeşti, s'a furat o servietă cu bani şi acte de valoare, a comerciantului bucureştean Bention Şulimzon.

Sondă incendiată

Ploeşti 18.— La Schela 42 de la Runcu, din neglijenţa unui lucrător, s'a aprins o sondă şi a ars în întregime.

Informaţii

x **Cele mai fine delicatese pentru sărbători, le găsiţi la Fraţii Pogor, cu preţuri de reclamă.**

x STYLOURI, marci reputate, cu preţuri eftine, găsiţi numai la Cartea Românească—Iaşi

x Părinţi! Păziţi-vă copiii contra scarlatinei, întrebuinţând Preventivele Werner:

Oleiul preventiv şi gargara Phenoxil sau *Soluţia Milne.* Preparatele Farmaciei Werner—Iaşi.

x **Banane la Fr. Pogor.**

In urma câştigului de
UN MILION
la Loteriei de Stat
cumpăr de 1 milion lei aur, argintării şi monezi vechi.
Leon Goldenberg
Brătianu 82, Iaşi

Azi la Sidoli
se reprezintă
Invitaţia la vals
Un film minunat
cu LILIAN HARWEY
Al doilea film
Bestia din Borneo
O realizare plină de mister şi groază
Complectare:
JURNAL SONOR FOX

Războiul colonial

Abisinienii atacă
pe frontul de nord

In regiunea râului Takaze, abisinienii au dat un atac violent, împingând înapoi pe italieni.

O altă coloană abisiniană, mai la sud, a trecut râul Takaze, executând o mişcare de învăluire. Italienii rezistă cu îndârjire, punând în luptă tankuri şi aeroplane.

Luptele continuă.

Discuţia în Camera franceză

Paris 18.— Ieri la Cameră d-nii Cot şi Leon Blum au cerut ca interpelările asupra politicei externe să fie dezvoltate Vineri.

Comuniştii au cerut retragerea guvernului.

D. Laval a răspuns că e gata să demisioneze dacă interpelările nu se amână pentru 27 Dec. Pune chestia de încredere.

Imediat d-nii Cot şi Blum au comunicat că admit data de 27 Dec.

Totuşi s'a procedat la vot şi s'a votat încredere în guvern cu 307 voturi, contra 252.

*

Din Roma se anunţă că guvernul italian a hotărât să se ridice coroanele de metal de pe monumentul eroului necunoscut, şi să fie topite pentru fabricarea de arme.

Cămăşi, cravate, ciorapi batiste, cumpăraţi eftin la
Eduard

Cu preţuri mici
articole de parfumerie şi cadouri pentru sărbători, găsiţi numai la cel mai asortat magazin de specialitate
VULPEA
STR. CUZA VODA No. 1
Proprietar I. Goldenberg

Febra? ASPIRIN

PUBLICAŢIUNE

Se aduce la cunoştinţa generală că, în ziua de 23 Ianuarie 1936, Joi, ora 9 se va vinde la licitaţie publică în ocolul de vite al oraşului Iaşi lângă Abatorul de vite, doi cai Leul şi Muscalul, proprietatea Regt. 2 Transmisiuni.

Licitaţia se va ţine în conformitate cu Legea Contabilităţii Publice.

Comand. Regt. 2 Transmisiuni
Colonel Floriano Mihail
No. 11483/935

Dr. Violette Strat
Asistentă Universitară
MAMOŞ
BOLI DE FEMEI, INTERNE
Consultă 9—1 şi 7—8
Str. Gh. Mârzescu No. 8

ANUL XXXII No. 8611

ABONAMENTE

Lei 350 . . . . pe un an
» 180 . . . . » 6 luni
» 90 . . . . » 3 »
» 1000 . . Instituții publice

ATELIERELE TIPOGRAFICE
IAȘI. — STR. LAPUȘNEANU 37

Telefoane { Redacția 391 / Administrația 394 / Serviciul de noapte 367

1 LEU

OPINIA

Ziar popular cotidian

VINERI 20 DECEMBRIE 1935

PREMII GRATUITE
Seria 64-a || Bon No. 5

Conflictul italo-abisinian

într'o fază decisivă

Se încheie pacea, sau continuă războiul?

Proectul Laval - Hoare. — Porțiunile însemnate cu linii paralele sânt oferite Italiei. La nord, un teritor cu Adua și Makale. La sud, un teren până la linia Dolo-Gorahai-Ualual.

Porțiunea punctată e un teritor în care se permite expansiune economică italiană.

Regiunea Assab, cu portul la Marea Roșie, este obligată Italia s'o cedeze Abisiniei.

Acest plan însă, a provocat nemulțumire generală.

Societatea Națiunilor urmează să se pronunțe asupra proectului Laval-Hoare pentru aplanarea războiului italo-abisinian. Situațiunea este destul de dificilă, întrucât nici d. Mussolini nici Negusul nu aprobă condițiunile de pace.

Intr'adevăr, împăratul Haile Selassie nu poate accepta aceste condițiuni, deoarece Negusul și-a luat angajamentul față de patrie și chiar a jurat, că nu va ceda niciun petec de pământ. Deasemenea nici d. Mussolini nu poate admite propunerile actuale, fiindcă ceiace se oferă acum Italiei este tocmai ceiace ea a respins înainte de începerea războiului. Dacă ar accepta oferta de astăzi, d. Mussolini ar putea fi întrebat: „pentru ce ai m'ai făcut războiul?"

Și totuș, după părerea presei engleze, Italia ar trebui să primească una din soluțiunile posibile în momentul de față, deoarece s'a dovedit că operațiile militare din Africa sînt extrem de dificile și necesită timp îndelungat, ceiace ar duce la cheltueli colosale.

De altfel, după cum anunță ziarul „Morning Post" din Londra, contele Ciano (ginerele d-lui Mussolini), a părăsit frontul abisinian, plecînd în Italia. Se afirmă că contele Ciano are de făcut Ducelui o comunicare foarte importantă din partea mareșalului Badoglio.

Ziarul englez crede, că generele d-lui Mussolini va expune situația grea de pe front și va cere să se găsească o formulă grabnică pentru încheierea păcii.

In asemenea condițiuni, este de prevăzut că Italia va fi dispusă la concesiuni importante. Dar oferta de pace trebuie să apară într'o formă onorabilă. Dacă această formă nu se va obține, atunci situațiunea se va complica mult.

Intr'o asemenea eventualitate, se va aplica probabil sancțiunea petrolului împotriva Italiei, ceiace ar avea urmări grave. Hotărârea Societății Națiunilor este de aceia așteptată cu mare interes în toată lumea.

Actualități politice

Declarațiile d-lui Vaida

Ultimul expozeu politic al d-lui Vaida e foarte important. Fruntașul ardelean se dovedește, încă odată, un om politic rutinat, plasat pe linia moderațiunii și a realităților.

D. Vaida se bucură de prestigiu personal și are experiența guvernării. Știe că o guvernare, cu principii și metode extremiste,—nu-i posibilă. Mai știe că liniștea publică este indispensabilă pentru propășirea unei ordine de drept. Și mai știe că politica de Stat trebue permanent menținută într'un binechibzuit ansamblu european.

Deaceia, d. Vaida a rămas și va fi om de guvernământ.

Incă odată avem prilejul să constatăm grașia d-lui Mihalache, că a apreciat rău situațiunile, și s'a grăbit să se desfacă de o forță ca d. Vaida, în împrejurări cu totul neprielnice.

Dacă d. Vaida ar fi rămas în partidul noț-țărănesc, situația politică de la noi ar fi fost astăzi cu totul limpezită. X.

Un moment istoric

Momentul când d. T Masarik (în mijloc) s'a retras din demnitatea de președinte al Cehoslovaciei.

Ca succesor al d-lui Masarik a fost ales ieri d. Eduard Beneș.

Din toată lumea

Noul președinte al Cehoslovaciei

D. Eduard Beneș a fost ales ieri președinte al Cehoslovaciei. Această alegere era dealtfel prevăzută, mai ales după recomandarea făcută de fostul președinte d. Masaryk.

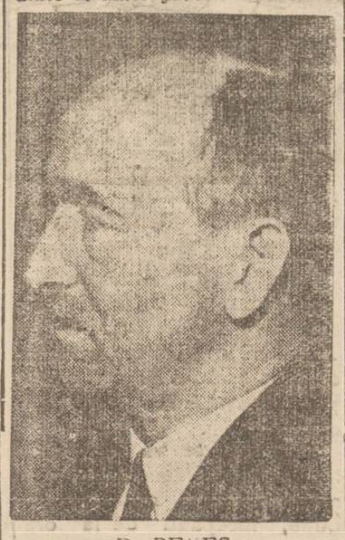

D. BENEȘ

D. Ed. Beneș a deținut până acum demnitatea de ministru al afacerilor streine, conducând în chip strălucit politica externă a Cehoslovaciei. Subt toate guvernele d. Beneș și-a păstrat portofoliul ministerial, asigurând astfel o serioasă politică de continuitate, ceiace a acordat Cehoslovaciei un loc de cinste în concertul internațional. Dovada cea mai elocventă a fost alegerea d-lui Beneș ca președinte al adunării Societății Națiunilor, în ultima sesiune.

Activitatea d-lui Beneș a fost acum încoronată prin alegerea d-sale la conducerea statului cehoslovac. Este de prevăzut că noul președinte va continua politica cuminte și înțeleaptă a marelui său predecesor Thomas Masaryk.

Titlurile d-lui Vaida

In expozeul de la București, d. Vaida-Voevod a făcut și următoarea declarațiune interesantă:

„Mi s'au dat toate titlurile: leul Ardealului, tigrul națiunii, apostolul neamului, noul Messia. Unul nu mi s'a dat încă, acela de „vulpoi bătrîn". Și trebuie să știți, că la momentul potrivit voiu ști să fiu și...vulpoi bătrîn!".

După cum se vede, d. Vaida n'a renunțat la nota spirituală, caracteristică declarațiilor d-sale.

Succesul Papei

Din Roma se anunță că starea sănătății Papei Pius se menține îngrijorătoare. Boala de rinichi a căpătat o formă destul de serioasă în ultimele zile.

Aceasta situațiune a făcut să se pună în discuție chestiunea succesiunii la Sf. Scaun. Candidații cei mai serioși sânt cardinalul Pacelli, secretarul Vaticanului și Della Costa din Florența, Minoretti din Genua, Fossatti din Torino și Lavitrano din Palermo. Cele mai multe șanse le-ar avea însă episcopul Della Costa, foarte apreciat pentru operele sale religioase și pentru activitatea pacifistă.

Regele șahului

După cum s'a prevăzut, Alliechin a pierdut... tronul șahului. Campionatul internațional de șah s'a terminat prin victoria lui Euwe, reprezintantul Olandei. Acesta a câștigat 9 partide, iar Alliechin numai 8.

Astfel Euwe a devenit „regele șahului". Alliechin a deținut titlul mai mulți ani și și-a exprimat speranța că la concursul viitor va reuși să-și recucerească „coroana" pierdută!

Evreul pe lista creștină

Un caz interesant s'a înregistrat în orașul Szolnok din Ungaria. Zilele trecute un anume Ignaz Weiss a fost ales consilier comunal în acea localitate.

Surprinzător este faptul, că Weiss, deși evreu, s'a ales totuș pe lista social-creștină.

Intr'un interview, Ignaz Weiss a declarat, că nu-i vorba de nici-o contradicție. Evreii pot primi programul partidelor creștine, deoarece creștinismul se bazează pe religia mosaică și propovăduește iubirea între toți oamenii de pe pământ.

Divorsul și nasturele

La Chicago (America) s'a judecat un original proces de divors. Un locuitor a cerut să fie despărțit de nevastă, deoarece femeia refuză... să-i coase nasturii la haină!

Motivul e într'adevăr curios. Dar mai curios este că justiția americană a admis divorsul, socotind că cusutul nasturilor constituie o atribuție firească și chiar o obligațiune a soției.

Aviz nevestelor!...

IDEI ȘI FAPTE

Un refuz semnificativ

Foarte just au procedat cavalerii dela zahăr, refuzând de a subscrie pentru săracii Iașului. Și în cazul dacă li s'a cerut zahăr, și în cazul dacă au fost solicitați să contribuie cu o sumă oarecare de bani.

Fiindcă de ani de zile domniile-în chestie fac pe dracu'n patru ca să deșobișnuiască majoritatea populației acestei țări de a consuma zahăr.

Să doneze bani? Dar ce vor face domnii din consiliul de administrație; directorii și paradirectorii? Cum își vor scoate tantiemele groase, jetoanele de prezență și salariile principiare?

Să le dăm așa dar, dreptate cavalerilor dela zahăr.

Dar dacă motivul invocat de cartelul zahărului, adica lipsa de forțe, există într'adevăr?

Ar fi posibil și asta.

Consumul zahărului scade pe zi ce trece, pentrucă prețul a ajuns fantastic. Oamenii nu mai pot satisface lăcomia speculanților.

Dacă prețurile s'ar normaliza, ar avea și cartelul zahărului câștig mai lesnicios.

I. L. BASARABEANU

Recenzii

Scopul suprem al omului

după Sf. Scriptură,-

de M. Prircea Dimitriu, Botoșani 1935; 56 pag.

Am urmărit întotdeauna cu un deosebit interes activitatea publicistică a preoților tineri, frați de muncă în ogorul bisericii. M'am bucurat și mă bucur, de câte ori am prilejul să constat, că cei în drept, înțeleg și prețuiesc acest fel de activitate a tinerilor misionari. Pentrucă, o atare îndeletnicire, — mai cu seamă în vremea de azi, presupune nu numai o lăuntrică chemare, dar și dragoste de carieră, care atrage după sine uneori, chiar sacrificii.

Am în față broșura în formatul cărților de școală, scoasă de tânărul preot *Mircea Dimitriu*, parohul bisericii Sf. Gheorghe din Botoșani.

Scopul tipăririi e arătat de autor în prefață: „...public aceste rânduri cu dorința curată, ca cu ele și prin ele, să contribui într'o măsură cât de mică la înțelegerea și realizarea scopului suprem al omului după Sf. Scriptură".

Deci, nu-i vorbă de-o lucrare cu pretenții științifice și nici cu aiere de polemică; ci de o modestă încercare publicistică, încadrată în domeniul pastoral.

Iată cuprinsul ei: 1) Crearea omului, căderea în păcat și menirea lui; 2) Scopul omului după căderea în păcat; 3) Cum poate omul să-și ajungă scopul suprem? 4) Mijloacele de realizare; a) Cunoașterea sf. Evangheli; b) Lepădarea de sine; c) Sf. Scriptură și Sf. Tradiție; d) Poruncile bisericei; e) Sfaturile Evanghelice; 5) Cum e privit acest scop al omului? 6) Viața creștinului de eri, de azi și fericirea lui. 7) Incheiere.

La sfârșit e dată și o bogată *bibliografie*, care ne arată, că autorul și-a cules informațiunile dintr'o serioasă literatură teologică.

Stilul fiind limpede, broșura poate fi citită cu folos de orice creștin. Citez: „Fiecare creștin trebuie să fie mânat de grija pentru o viață cinstită, curată și demnă și de bune legături care trebuie să domnească între el și aproapele lui. Cea dintâi realizează pacea cu noi, liberarea de ispite și păcat; cea de a doua, pacea socială sau bunăvoire între oameni. Acestea trebuie să condiționeze chipul nostru de a fi și de a ne arăta, izvorând cu necesitatea, din tot ceiace gândim sau facem. Acesta este idealul către care trebuie să tindem și să ni-l fixăm ca o condiție *sine qua non* de existență și propășire". (pag. 37).

In vremea când apar atâtea reviste, broșuri și romane de senzație, care ne pervertesc tineretul; în vremea când o bună parte din societate socoate, că scopul vieții nu-i altul decât îmbogățirea, pământul și plăcerile lui trecătoare, broșura de care vorbim, e binevenită.

Incercarea Păr. Dimitriu e vrednică de laudă. Pe drumul început, îi dorim: răbdare, curaj și izbândă. Pentrucă, dușmanii sunt numeroși, iar calea e spinoasă.

Pr. N. V. HODOROABĂ

In pag. III

Salarizarea Corpului didactic

Memoriul Asociației profesorilor secundari

Regina artelor

M. S. Regina Maria a fost întotdeauna proteguitoarea artelor și literelor. Sub auspiciile Majestății Sale, s'a organizat decurând o expoziție de gravuri englezești la muzeul „Stelian" din București. Inaugurarea s'a făcut în prezența Reginei cum se vede în clișeu

Logica și Psihologia în executarea justiției

Dreptul scris și raționamentul deductiv—Legile noi — Foloase și neajunsuri

Principiile generale de drept sunt durabile și stabile, pe când spețele, cazurile particulare, variază mereu în desfășurarea vieții sociale.

In „*Faust*" Goethe spune, că avem același drept de acum două mii de ani, care se moștenește ca o boală ereditară. Există drept, care corespunde trebuințelor societății și se modifică după aceste trebuințe, căci el este chiar creația societății. Aceasta este dreptul obiceiului.

Ce poți însă face, când dreptul este scris, deci se găsește într'o fază de evoluție mai înaintată. Aici ai de face cu principii juridice generale, care nu mai corespund spețelor variabile. Textele se modifică mai greu; în orce caz aceasta este situația justă. Atunci nu-ți mai rămâne decât să extinzi aplicarea unui text de lege la speța pe care acesta, fiind mult mai vechi, nu putea s'o prevadă.

Prin comentări și interpretări torturezi textul, dai altă însemnătate noțiunilor și cuvintelor pentru a scoate înțelesul care-te interesează și a încadra astfel speța ivită într'un principiu legal sau într'un text de lege generat, însă vechi.

Din punct de vedere juridic aceasta este o situație obișnuită, constatată în viața juridică a diferitelor popoare, dat fiind, că principiile generale de drept trebue să aibă oarecare fixitate și durabilitate mai pronunțată.

Dar ni se va putea obiecta, cu drept cuvânt, că dreptul are un caracter dinamic. E trebue să evolueze după necesitățile și cerințele societății.

Evident, atunci ai o altă cale: odată cu variația trebuințelor și cu complicația vieții sociale, să modifici textele de lege. Prin urmare la trebuințe noui, poți avea și legi noi. Dar în modul acesta trebue să te ferești de a nu cădea în altă extremă: legile prea multe, care de fapt nu vor putea fi respectate.

Legiuitorul procedează acum în mod *inductiv*, ridicându-se dela fapte la stabilirea unor texte de lege, însă magistratul și avocatul în soluționarea ori sancționarea unor cazuri speciale vor proceda tot deductiv, înglobând speța în cuprinsul unui anu-

Continuarea în pagina II-a

Constipaţia otrăveşte sângele!

Feriţi-vă de ea!

In cărţile cele mai vechi ale Indiei şi chiar în Biblie, se vorbeşte de tratamentul „încuierii" adică al constipaţiei, prin anumite „plante simple", ca de leacul cel mai bun al acestei prea supărătoare boli!

De atunci, nenumărate au fost mijloacele care s'au încercat pentru a o combate: clisteare, săruri, uleiuri, etc.! Dar rând pe rând, toate acestea au fost părăsite, pentru că, dacă o vreme, ele făceau scaunele mai uşoare, după un un timp, organismul nu mai lucra sub acţiunea lor; ba din contra, ficatul, rinichii şi alte organe se congestionau, îmbolnăvind pe nenorocitul de constipat, mai rău şi otrăvindu-i sângele!

Călugării trapişti din Franţa, cari s'au străduit cu taată ardoarea inimei lor, de a găsi leacuri pentru tămăduirea relelor de care suferă omul, au arătat că cel mai bun, cel mai sigur şi cel mai nevătămător leac pentru a combate constipaţia, sunt tot ierburile amintite în cărţile sfinte şi au preparat un ceaiu dintr'un amestec bine stabilit, din simple dar minunate plante. Prepararea acestui ceaiu, cunoscut în Franţa sub numele de ceaiul de sănătate al Fraţilor Călugări Trapişti, a fost încredinţată unor renumite Laboratoare din Paris, care-l pun astăzi în comerţ, sub numele de **Ceaiul Cisbey.**

Ceaiul Cisbey *a rezolvat în modul cel mai fericit, complicata problemă a constipaţiei. El are în compoziţia lui, numai plante alese cu grije minuţioasă, şi uşoare de conservat cît de mult d vreme.*

Printre ele, Saponaria este o adevărată uşoare pentru intestin. Burdena măreşte secreţia fierei. Menta întăreşte nervii şi îi calmează. Sassafrasul spală rinichii.

Dintre celelalte, una curăţă sângele, alta goneşte gazele, alta este tonic general, etc. etc., fiecare având un rol foarte important şi bine determinat.

Ceaiul Cisbey *ne apără de toate boalele care rezultă dintr'un viciu al sângelui. El se întrebuinţează cu succes, contra constipaţiei, văjăelilor de urechi, mistuirilor grele, durerilor de cap, durerilor de inimă, insomnii, congestiuni, hemoroizi (trânji), mâncărimi, junghiuri, boale de piele, reumatism. El curăţă perfect sângele.*

Prin întrebuinţarea sa metodică, boalele de stomac şi intestine, dispar repede! Sănătatea, vigoarea, pofta de mâncare, somnul odihnitor şi buna dispoziţie reapar!

Ceaiul Cisbey este delicios de băut, chiar fără zahăr!

Preţul lei 60.— cutia de 100 gr.

Cereţi Ceaiul Cisbey şi feriţi-vă de imitaţiuni!

Pentru încercare, cereţi un eşantion care vi se va trimete gratis, de către Depozitul **Ceaiul Cisbey** *în România, Strada Toamnei No. 103, Bucureşti III.*

Răceli, arşiţă, gripă ia

Testa.

DE AVUT PRETUTINDENI

Adevărata Untură de Ficat de Peşte

Calitate extra-fină, este de culoare gălbuie, gust şi miros plăcut de sardele. Se ia cu plăcere de copii şi persoanele cele mai delicate.

Untura de Peşte pură

este mai activă decât amestecată cu apă şi alte materii.

Se găseşte de vânzare la *Farmacia Curţii Regale* **Fraţii Dr. Konya**—Succesor **Dr. Grozea**, Iaşi, Str. Lăpuşneanu.

Tricotaje fine Eşarfe, mănuşi şi ciorapi de lînă
calităţi superioare cu preţuri eftine
„LA GHEM"
STR. ŞTEFAN CEL MARE No. 2
(lângă mag. Fraţii Hirschensohn)

A SOSIT
Untură de Peşte
proaspătă dela cea mai mare casă HEINRICH MAYER, importat direct
de Farmacia Dr. D. Beceanu
La cerere se prepară iodoferat, cu fosfor, mercur.

DOCTOR
Corneliu Stoian
Genito-urinare, sifilis, venerice
Consultaţii 6—8
strada I. C. Brătianu 58

AZI la ROXY 2 filme mari premiere în Iaşi
LOCOTENENTUL CUCERITOR
cu Janet Gaynor şi Henry Garat
şi sentimentalul film muzical **Dansul s'a sfârşit**
cu Nancy Caroll
Micky Maus şi Pathe Nathan complectează programul

NU AVEŢI UN CAP DE FIER!

ca să puteţi suporta loviturile violente ale durerilor de cap şi ale nevralgiilor. Împotriva acestor chinuri, antinevralgicul minunat

JAWOL

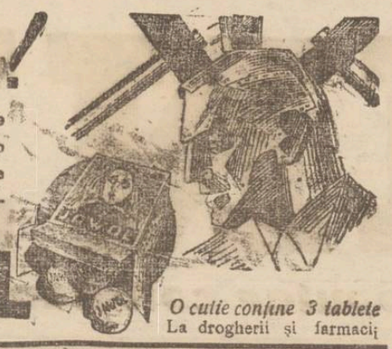

O cutie conţine 3 tablete
La drogherii şi farmacii

Direcţiunea Generală C. F. R.

PUBLICAŢIE

Se aduce la cunoştinţa generală că, în ziua de *Luni 23 Decembrie 1935, ora 11 a. m.* se va ţine o licitaţie publică la sediul Inspecţiei de Mişcare Iaşi în gara Iaşi, pentru:

Concesionarea Restaurantului din staţia Paşcani.

Condiţiunile de licitaţie se găsesc publicate în foaia licitaţiilor C. F. R. Informaţiuni detaliate se pot lua la Inspecţia de Mişcare, arătată mai sus,—Biroul M. 5.

No. 161168 R.A. 1935

Direcţiunea Mişcării

Rabinul M. G. REINES

s'a mutat atât cu locuinţa cât şi cu sinagoga în

Str. Ştefan cel Mare 68

colţ cu str. Palat (casele Daniel)

In localul sinagogei spaţios şi frumos amenajat, se oficiază cununii religioase cu preţuri modeste iar pentru populaţiei săracă gratuit. Doritorii se vor adresa d-lui Leon Schöberg din strada Costache Negri, sau d-lui I. Reines, secretarul comitetului sinagogii.

Dr. Mihail Derevici
Medic Primar
BOALE NERVOASE ŞI GLANDULARE
Malario-Therapie
Cons. 5-7 p. m.
40, STRADA CUZA VODA

Azi la Sidoli
se reprezintă
Invitaţia la vals
Un film minunat
cu **LILIAN HARWEY**
Al doilea film
Bestia din Borneo
O realizare plină de mister şi groază
Complectare:
JURNAL SONOR FOX

DOCTOR
A. Dascăl
Boli interne Venerice şi Sifilis
Tratamentul blenoragiei la bărbaţi şi femei.
Diathermie urologică şi generală.
Consultaţii şi tratamente 7½—10 a. m. şi 2—9 seara
Duminica 9—12 a. m.
Iaşi, str. Cuza Vodă 42
vis a vis de Camera de Comerţ

Cinema Phönix
ASTAZI se reprezintă
UN VALS pentru TINE
O operetă bună cu muzică divină
Al doilea film
La fetiţa blondă
cu Liana Haid şi Ralph v. Goth

Doctor
Margareta Cordescu
specialistă în
Boli de femei, naşteri şi operaţiuni obstetricale
consultă zilnic
Str. I. G. Duca (Muzelor) 32
între orele 1—3 p. m. şi 6—8

S'au modificat statutele

Soc. Caritatea creştină"

Prin sentinţa civilă din 3 Decembrie, Tribunalul Iaşi Secţia I-a a admis cererea făcută de „Caritatea Creştină" Societatea de Ajutor mutual pentru înmormântări din Iaşi, şi a admis modificarea statutelor, în felul următor:

1) Art. 5 prevede că membrii Asociaţiei pot fi ori care creştin între 18 şi 70 ani, se va specifica ca membrii care au etatea dela 18—21 împliniţi sunt numai membri beneficiari fără drept de vot la adunările generale ordinare şi extraordinare.

2) Art. 20 al. 3 prevede că un Avocat şi un preot să facă parte din Consiliul de Administraţie. Se va specifica că aceştia trebue să fie membrii Asociaţiei.

DOCTOR
S. Goldstein
Strada Academiei No. 1
(vis-a-vis de Hotel Traian)
Boli de Femei Venerice — Sifilis Diatermie
Tratamente cu
Unde ultra-scurte
pentru Metrite, Salpingo-ovarite, Blenoragie cronică, Prostatită, Impotenţă, Flebită, Reumatism Artrite cronice. Cons. 10—12, 3—7

Dr. GANCEVICI
consultă
BOLI DE PIEPT
str. Lăpuşneanu No. 19
între orele 1—4 p. m

DOCTOR
Filip Stein
Medic de Spital
Boli de rinichi-Genito-urinare
VENERICE — SIFILIS
Tratamentul uretroscopic al blenoragiei cronice
Cons. 7½—10 şi 3—8½
STR. I. C. BRĂTIANU 112
colţ cu Procopie

Stîlp de varieteu, vagabond, saltimbanc şi excroc

Din aventurile tînărului ieşan Samuel Roşu

Viaţa aventuroasă a tânărului ieşan Samuel Roşu, despre care am scris într'un număr precedent, este extrem de bogată în peripeţii.

Un agent comercial care face naveta Polonia-Cehoslovacia-România, care-l cunoaşte pe Samul Roşu, având şi prilejul de a-l întâlni în străinătate, ne povesteşte unele amănunte interesante din viaţa aventurierului.

Don Juan şi apaş

Interlocutorul nostru ne povesteşte, că într'un rând, nu mult după dispariţia lui Roşu din Iaşi, l-a întâlnit în unul din cele mai eleganţe locnluri din Lemberg.

Samuel Roşu fugise din Iaşi cu o sumă mare de bani, pe care o furase de la familia sa, şi trăia în Polonia pe picior mare. Făcuse legături cu nişte artiste de varieteu, pentru care cheltuia mult.

Samuel Roşu se dădea acolo drept medic, avocat, ziarist, inginar, ataşat comercial etc.

Isprăvindu-şi rezervele şi ajungând în impas, aventurierul a comis câteva lovituri; până ce a fost arestat şi condamnat.

Ieşit din închisoare fără un ban în buzunar, Samuel Roşu a vagabondat prin diferite oraşe din Polonia, neavând ce mânca şi unde dormi.

Actor de circ

Văzând că nu are ce face în Polonia, s'a hotărât să treacă în Cehoslovacia. La graniţă însă a avut dificultăţi şi a trebuit să renunţe la planurile lui; însă nu pentru mult timp.

Curând după aceia Samuel Roşu s'a angajat într'o trupă de saltimbanci, care debuta prin pieţele şi bâlciurile Poloniei, unde o făcea pe măscăriciul. Cu aceştia a izbutit să treacă în Cehoslovacia.

Fizic plăcut, Roşu a izbutit să seducă pe fica directorului trupei, o tânără de toată frumuseţea fugind cu dânsa, împreună cu o sumă de bani.

Roşu s'a plictisit însă repede de fată şi a alungat-o.

In Cehoslovacia Roşu a izbutit din nou să se introducă în diverse cercuri şi era cât pe ce să se căsătorească cu o fată din lumea bună.

A fost însă demascat la timp şi arestat.

Mai sânt şi alte peripeţii interesante, pe care le vom relata la timp.

Z. Dessmond

S'a început plata pensiilor

pe luna Decembrie

Intervenţiile conducătorilor Ad-ţiei financiare din localitate pentru acoperirea la timp a pensiilor şi salariilor pe luna Decembrie, pentru ca cei cc au de încasat să poată face faţă nevoilor din ajun de sărbători,—au avut efect.

In cursul zilei de ieri d. Ad-tor financiar Buznea a primit primul acreditiv pentru plata pensionarilor. Acreditivul este în sumă de 8 milioane lei, şi este destinat pentru achitarea pensionarilor de toate categoriile.

Plata pensiilor a început de azi dimineaţă, fiind plătite pensiile invalizilor, văduvelor şi orfanilor de războiu, precum şi literile A. E. H.

Pentruca lucrurile să meargă mai urgent, administratorul financiar a dispus ca plăţile să se efectueze şi după prânz.

Astfel azi după amează vor primi pensiile acei cu iniţialele: B. L. şi O; mâne V. şi se vor plăti: literile C. D. K. dimineaţa, iar după amează F. G. I. Sâmbătă dimineaţa: M. N. P. după masă R. S. Luni T. V. Z. U.

Acreditivele pentru salarii urmează să înceapă asosi de azi

In cazul când lucrările la casa de plăţi se vor îngreuia, ad-torul financiar va dispune în cursul zilei să se deschidă un ghiseu în plus. Z. DESS.

Serbare ceferistă

la Vasile Lupu (Ungheni)

Asociaţia „Staţia" filiala Vasile Lupu (Ungheni) de sub preşedinţia d-lui Octav Tiron, şeful gării, organizează o serbare a datinelor străbuneşti pentru ziua de 22 Decembrie.

Serbarea se va desfăşura în saloanele Căminului Cultural c. f. r. din staţia Vasile Lupu, începând de la ora 4 p. m.

Cu acest prilej d. Octav Tiron, preş. asoc. „Staţia", va distribui ajutoare şi daruri copiilor membrilor asociaţiei.

Noval suprimă durerea.

Serbarea Datinelor

la Liceul Militar

Ca în toţi anii, întâia serbare a datinelor de Crăciun a avut loc la Liceul Militar,—în seara de Marţi.

In sala festivă, o societate foarte aleasă. Sunt prezenţi toţi d-nii profesori, militari şi civili, precum şi părinţii elevilor. Devotatul comandant al şcolii, d. col. Stănescu, a fost obiectul atenţiunii generale.

Conferinţa despre datinele de Crăciun a fost rostită de d. profesor Traian Gheorghiu. Conferenţiarul a fost cu atenţie ascultat şi la urmă viu aplaudat.

Corul liceului a executat admirabil diferite cântece ocazionale, sub conducerea d-lui sublocot. Constantinescu.

Serbarea s'a încheiat cu o piesată „In zilele de serbători", datorită Părintelui Gh. Savin. Piesa perfect interpretată, a fost des întreruptă de numeroase aplauze.

Reuşita serbărei se datoreşte în mare parte d-lui Colonel Apostolescu, directorul de studii al liceului.

DAN

Teatrul de cartier

la Ateneul Popular Tataraşi

Una din laturile de activitate a Ateneului Popular, este şi teatrul de cartier.

Datorita bună voinţei d-lui Em. Serghie Directorul Teatrului Naţional, Duminică 22 crt. la ora 9 seara va avea loc în sala Ateneului Tataraşi, în cadrul unei festivităţi, primul spectacol din ciclul care va urma săptămânal.

Se va juca comedia *„Incoreă Lume"* de A. De Herlz, rolele principale fiind susţinute de d-nele Gina Sandri-Bulandra, Eliza Colceag Neculau, D-ra Sylvia Botez, şi d-nii Ciobotaraşu, D. Hagiac, I. Doroşcanu, R. Ionaşcu etc.

In dimineaţa acelei zile la ora 11 va avea loc sfinţirea şi deschiderea oficială a bibliotecei.

Toţi bunii prieteni ai acestui aşezământ sunt rugaţi călduros a veni în număr cât mai mare.

Informaţii

x Tribunalul secţia II a judecat ieri cererea de punere în libertate a avocatului S. Drimer arestat pentru fals.

Cererea a fost respinsă.

x Comisiunea electorală a comunităţii israelite, a fost informată, că până acuma s'a depus o primă listă pentru noile alegeri, având în frunte pe d. Glanţ, comerciant.

x Din Piatra se anunţă încetarea din viaţă a lui Petru Dimitriu-Borca, fratele mai mic al d-lui profesor dr. Dimitriu-Borca.

Inhumarea regretatului a avut loc în cavoul familiei din satul Borca.

x Astă seară părăseşte oraşul Iaşi marele rabin H. Askenazi din Viena. Până atunci dsa este găzduit de către d. M. Hirschorn din str. Socola.

x *Bonurile de premii din seria 63-a se preschimbă zilnic (3—7 p. m.) la administraţia ziarului „Opinia".*

Quadrat Riga

x REVELIONUL PENSIONARILOR.—Comitetul de conducere al Blocului Pensionarilor publici din Iaşi a luat hotărârea ca să se organizeze un plăcut *Revelion* în seara zilei de 31 Dec.

Doamnele pensionare şi d-nii pensionari, cari doresc a lua parte la această sărbătorire de frăţietate şi solidaritate, sunt rugaţi a se înscrie la secretariatul general al Blocului din str. Palat No. 2, sau la d. Căpitan Grigorescu Casierul Băncii populare a Pensionarilor publici, în sediul Blocului.

Logica şi Psihologia în exercitarea justiţiei

(Continuare din pag. I-a)

mit articol, ce se pronunţă în general asupra unor astfel de cazuri. Cu alte cuvinte, va trebui să se constate, dacă o anumită speţă intră în prevederile cutărui articol de lege, întrunind toate elementele cerute de dânsul.

Dacă logicienii recomandă ocolirea interpretărilor prea riguroase ale legii, cum face de pildă englezul *Bacon* care spune că *„judecătorii trebue să fugă de interpretările riguroase şi de inducţiunile forţate, căci nu este mai rea tortură decât tortura legilor"**), apoi nici înmulţirea legilor nu e considerată ca o fericire.

Fénelon a spus-o demult: *„Mulţimea legilor nu este mai puţin primejdioasă: nu le mai pricepe nimeni, nu se mai păzesc. De îndată ce sunt atât de multe, se obişnueşte a le respecta în aparenţă şi a le viola sub diferile motive frumoase"***).

Intr'o asemenea stare juridică extremă—să ni se treacă adevărul—ne găsim noi astăzi. Ne-am complicat adesea în mod inutil şi superficial viaţa socială prin tot felul de legi, care de care mai năstruşnice şi dacă vom continua pe această cale, atât magistraţii cât şi avocaţii se vor afla înaintea unei îngrămădiri enorme de legi, întocmai ca chinezul în faţa multelor şi complicatelor semne ale alfabetului său.

Parlamentele noastre votează legi cu sutele, fără a se interesa prea mult de posibilitetga lor de aplicare sau de greutăţile pe care le aruncă prin aceasta asupra cetăţeanului.

Legiuitorii şi jurisconsulţii merită dar adesea să primească ironiile lui Erasm:

*„Printre savanţi, jurisconsulţii îşi însuşesc pe nedrept cel dintâi rang şi sunt cei care se cred cel mai mult. Ei rostogolesc mereu stânca lui Sisif, fabrică sute de legi care se repetă halandala; îngrămădesc tălmăciri peste tălmăciri, păreri peste păreri, şi aşa de bine aduc lucrurile că ştiinţa lor pare cea mai grea dintre toate"****).

*

Victor Hugo am văzut însă, că defineşte pe magistrat ca fiind şi *„un schelet"*. La ce să se fi referit oare scriitorul francez când a dat o asemenea definiţie? Desigur se gândea la automatismul celui care aplică legile, la rigiditatea şi asentimentalitatea lui.

Cu timpul juristul se mecanizează, afectivitatea i se toceşte, datorită obiceiului de a aplica legile, încât nu-l mai interesează amănuntele sau procesul sufletesc, ci numai speţe.

Este cunoscută apoi „diformarea juridică" a magistraţilor care au funcţionat mai mult timp ca procurori sau judecători de instrucţie. Aceştia sunt predispuşi să vadă în orice învinovăţit un adevărat culpabil. Un judecător medieval se zice că se pronunţa după vârsta acuzatului, pe care oricum îl condamna la moarte. Dacă acuzatul era bătrân, judecătorul se pronunţa că merită condamnat la moarte, căci o mai fi făcut şi alte fapte, iar dacă era tânăr merita spânzurătoarea fiindcă ar putea să mai comită şi alte delicte.

Jurisconsultul *Carpzov* căt a funcţionat ca judecător se zice că a pronunţat 20.000 de condamnări la moarte.

Lipsa de sentimentalism a magistratului este şi un bine şi un rău totodată. Înseamnă, că interpretează legile prea riguros, fără a ţine seama de împrejurări şi de psihologia infractorului. De aceea *Louis Legendre* spunea cu drept cuvânt: *„a da dreptatea şi a da dreptate; sunt două lucruri care foarte adesea n'au cea mai*

Continuare în pag. III-a

*Apud. Leon Treich: „Histoires judiciaires" ed. Galimard Paris.

Idem. loco. at. chap. „La Justice dans la litérature".

Erasme: *„Eloge de la Folie"* par 51 pag. 101.

Greva copiilor!

10.000 COPII au hotărât greva cuminţeniei, declarând că nu vor fi cuminţi până ce nu vor căpătă câte o jucărie dela

SOCEC

Salarizările şi situaţia corpului didactic

Mişcarea profesorilor secundari - Un documentat studiu al d-lui prof. M. Carp

Dist'nsul profesor ieşan d. Mihai Carp a întocmit un amplu memoriu, în numele Asociaţiei generale a profesorilor secundari, tratând chestiunea salarizării corpului didactic şi prezintând norme juste pentru armonizarea salariilor funcţionarilor publici.

Studiul d-lui Carp priveşte toate laturile problemei şi e temeinic documentat. Totuşi, se menţine foarte strict în subiect şi sobru în expunere, — astfel că o rezumare a operei e lucru foarte greu. Ne mulţumim a scoate în evidenţă unele părţi esenţiale.

•

In salarizările de astăz, există anomalii aproape comice, Depildă, la liceele militare, uneori ofiţerul-pedagog primeşte salar mai mare decât decât profesorul titular! Sau la Institutul medico-militar, unii profesori primesc salar mai mic decât... elevii lor!

Anomaliile se datoresc felului nedrept cum s'au stabilit, după război, coeficienţii de salarizare, în paguba corpului didactic secundar şi universitar.

Coeficientul este astăzi următorul: 24,51 pentru ofiţeri; 23,05 pentru magistrati; 22,43 pentru învăţători; 16,83 pentru prof. secundari; 15,20 pentru universitari.

S'ar crede, poate, că la noi se cheltueşte totuşi prea mult pentru şcoală şi profesori? Eroare.

D. Carp dovedeşte cu cifre că în România, învăţământul e destul de neglijat. In afară de ţările mari, ne-au întrecut şi Cehoslovacia şi Olanda şi Suedia, ba chiar Ungaria şi Turcia.

Profesorii, la noi, sânt cei mai nedreptăţiţi.

*

Acum când se pregăteşte o lege de armonizare a salariilor, d. M. Carp propune fixarea salarului după următoarele criterii:

Studiile şi titlurile academice; timpul de pregătire profesională; normele de recrutare şi greutatea probelor de selecţionare; rolul social al funcţiunii; felul muncii şi timpul complet de ocupaţie; riscurile şi istovirea inerente slujbei; greutăţi la familiale.

In baza acestor criterii; profesorul titular trebue să fie egal în salar cu judecătoru de şedinţă.

D. Carp mai cere ca, în socotirea salariilor, să nu se mai facă deosebiri pe localităţi, căci nu sânt nici îndreptăţite, nici folositoare.

Pentru echilibrul bugetar, alături de un minim de salar, e urgent necesar să se fixeze şi maximul de salar, spre a se împiedeca astfel risipa banului public.

Se mai atrage atenţiunea asupra respectării gradaţiilor, ca parte integrantă a salarului.

Dacă nu se va ţine socoteală de aceste cereri legitime, cariera profesorală va decade şi va fi ocolită de către elementele de valoare. Iar cu un corp didactic umilit şi depreciat, vom ajunge în viitor la deprecierea însăşi a neamului.

E o problemă de mare însemnătate naţională şi pe care d. M. Carp o prezintă luminos. Guvernanţii trebue să se ocupe serios şi să caute soluţionarea echitabilă.

Serbarea tradiţională a copiilor

Societatea de gimnastică Sport şi Muzică din Iaşi organizează şi în acest an, *Serbarea tradiţională a copiilor* — în localul Societăţii, în ziua de *31 Dec. a.c. orele 4 p. m.*

Program bogat şi variat. Cor, Stea, pluguşor, Capra— dansuri naţionale, exerciţii gimnastice-Moş Crăciun-Dans 2 orchestre etc.

CONTABIL AUTORIZAT, Bilanţier, cu practică îndelungată, încheie registre cu onorarii modeste. A se adresa la ziar sub „Gib".

Intrunirea Avantgardei „Frontului Romînesc"

Marţi 17 crt. ora 8 seara a avut loc la sediul „Avantgardei Frontului Românesc" din str. Bacinschi, ultima întrunire a tineretului vaidist din ciclul pe anul 1935.

Şedinţa a fost prezidată de d. R. Filimon care a expus activitatea Avantgardei în cursul anului.

D-sa s'a ocupat în deosebi de activitatea dusă pentru ridicarea prestigiului şi satisfacerea dezideratelor studenţimii naţionaliste.

Aduce elogii de felul cum a ştiut avantgarda Frontului Românesc să se poarte, conform tradiţiei şi urmând linia naţionalistă, cu ocazia zilelor de 1 Decembrie şi 10 Decembrie, arătând totodată că avantgarda a isbutit să înlăture unele mistificări ce voiau divagarea cursului drept al sentimentelor tinerimii naţionaliste.

Au mai luat cuvântul d. Remizovschi, Bâzu şi Dângă, Popovici etc.

După ce s'au dat dispoziţiunile de comportare în vacanţă a avantgardiştilor faţă de prietenii şi neprietenii Frontului Românesc, întrunirea a luat sfârşit.

D. Stalin se însoară

Ştiri din Moscova anunţă că s'a făcut cunoscut în mod oficial căsătoria d-lui Stalin, dictatorul Rusiei Sovietice, cu secretara lui evreică, d-şoara Caganovici, sora comisarului dela Comunicaţii. Căsătoria va avea loc în luna Februarie.

Proces de denunţare calomnioasă

între comercianţi

Curtea de apel secţia I a judecat ieri un interesant proces de denunţare calomnioasă, intentat de voiajorul comercial A. Gherber din str. C. Negri, în contra firmelor Wartparonian, Woghera, Iserzohn şi Alterovici din str. Ştefan cel Mare. Firmele în cauză au introdus la parchet o reclamaţie în contra d-lui Gherber prin care-l acuzau că după ce le-a luat cantităţi de marfă a dispărut din localitate; reclamaţie care a fost clasată stabilindu-se netemeinicia ei.

In urma acestui fapt, voiajorul s'a adresat justiţiei pentru denunţare calomnioasă în contra firmelor reclamante cerând despăgubiri în sumă de 800 mii lei.

Tribunalul judecând acţiunea de denunţare, a achitat pe pârâţi; aceştia reuşind să dovedească buna lor credinţă la introducerea acţiunei în contra voiajorului.

D. Gherber a făcut însă apel la Curte în contra hotărârii Tribunalului.

Din partea voiajorului d-nii av. Milton Lebrer şi M. Herşcovici au cerut chemarea la interogator a inculpaţilor.

D-nii av. C. Simionescu şi Rozenhaupt din partea firmelor, au sustinut respingerea acestei probe.

Curtea deliberând asupra incidentului, a admis chemarea la interogator a inculpaţilor, fixând un nou termen de judecată.

ZEL.

Acţiunea împotriva legii meseriilor

O şedinţă a A. C. I-ului — Ce este psihotehnica — Protestul breslelor

După ce asociaţiile de meseriaşi şi muncitori unite într'un front comun de acţiune, au protestat în contra actualului ante-proect de lege al meseriilor, *Asociaţia Comercianţilor şi industriaşilor* de subt preşedenţia d-lui senator *N. Gheorghiade*, anunţă o întrunire pentru astăzi seara, la sediul acestei asociaţii având acelaşi obiect.

Nici odată o lege nu a reuşit să strângă mai multe categorii de protestatori în acelaşi front.

Este de ajuns să relevăm *institutul de Psiho-Tehnică*, pentru ca să ne dăm seama de calitatea ante-proectului.

Institutele de psihotehnică sunt o propunere a Genevei. Ele viu intr'adevăr să urmărească aptitudinile viitorului cetăţean. Ele viu să urmărească ucenicia şi să o reglementeze, corijind inaptitudinele. Ele au rostul de a pune pe fie care cetăţean la locul său.

Aceste institute sunt deocamdată practicate în străinătate şi sistemului încă nu i s'a găsit ultimul cuvânt. Mai sunt încă mari îndoeli în ceia ce priveşte utilitatea lui, acolo unde se aplică.

De ce legiuitorii noştri nu aşteaptă deplina rezolvire a problemei, şi să se ocupe de chestiuni mai în notă cu firea poporului nostru, cu situaţia de fapt, şi în special cu vremurile grele?

Psiho-technica creiază o întreagă nouă categorie de biurocraţi de toate felurile. Puzderie de avocaţi, medici, literaţi, conţopişti îşi vor găsi o misiune de a încurca toate branşale de activitate socială.

Noui sperţuri se vor creia, şi abuzurile cari vor apăsa în deosebi pe cei slabi, vor trona.

Vă închipuiţi că *după cum azi depinde de medicul sanitar* deschiderea unei prăvalii, şi acesta poate închide ori când prăvălia sau stabilimentul, dacă nu are ventilator sau hogeag — şi cu toate astea avem cafenelele, brutăriile, magazinele de comestibile cele mai murdare din Europa, — tot aşa nu-ţi vei putea da copilul la orice învăţătură, până ce psiho-technicul nu-şi va lua contribuţia.

Să mai amintim ce se întâmplă la concursurile diferitelor instituţii de stat, unde psiho-technia, sperţul şi nepotismul desamăgesc în fiecare an atâte contigente cu tineri?

Desigur că fie care breaslă protestatoare în contra legei meseriilor îşi are argumentul său. Noi l'am atins pe cel mai general şi cel mai caracteristic, pentru a demonstra cât de necesar este ca aceste întruniri să fie cât mai populate de cei interesaţi.

E o mişcare, care la Iaşi deocamdată are în fruntea ei pe cei doi senatori ai breslelor interesate d. Alfons Henrovanu trimisul Camerelor de Muncă şi d. N. Gheorghiadi al Camerelor de Comerţ.

LAZĂR MARCU

mică legătură". Această tocire a sentimentelor, care face din judecător „*un schelet*" este şi o urmare a formalismului juridic. Formele au precădere asupra fondului şi de multe ori din pricina neîndeplinirii unor forme, poţi pierde o cauză dreaptă, în care aveai toată dreptatea în fond.

De aceea, adesea magistratul ajunge să nu mai deosebească forma de fond, partea morală a dreptului de cea formală.

Acest formalism, care contribuie la tocirea sensibilităţii afective a judecătorului, a trecut şi în anecdotă.

Astfel, se spune, că un procuror chiar în clipa în care îşi dădea sufletul, se gândia să opună morţii o „*excepţie dilatorie*".

In concluzie la prima parte a acestei cercetări cu privire la utilizarea logicei în exercitarea justiţiei, nu putem trece cu vederea una din principalele cauze ale raţionamentelor greşite şi deformării noţiunilor precise, cu alte cuvinte ale ignoranţei în domeniul logicei, care este cultura unilaterală ce o capătă juristul în universitate. Deprins a privi dreptul numai în sine, fără legăturile lui cu sufletul omenesc şi cu viaţa socială, absolventul facultăţii de drept are dela început deschisă calea spre „diformarea profesională" sau spre rutina profesionistului, care se opune oricărui progres şi oricărei depăşiri de hotare vechi, superficiale. Rar dacă o cultură stăruitoare, ulterior căpătată, poate complecta lipsurile acestea simţitoare în exercitarea unei profesiuni grele şi cu răspundere mare.

Şi atunci, chiar dacă defineşti pe omul de legi „o logică", definiţia aceasta la noi mai ales nu are în vedere o realitate, ci doar un deziderat, exprimarea unei cerinţi la locul ei. Aşa că, mai degrabă vei găsi un „*schelet*" într'un jurist decât o „logică", ceeace e mai greu. Vorbim, bineînţeles, de o utilizare conştientă şi ştiinţifică a logicei în exercitarea justiţiei, căci de mecanizare nu putem fi mulţumiţi. Mecanizarea nu va putea niciodată lua locul raţiunei omeneşti, după cum între raţiune şi procedările mecanice, inconştiente, distanţa va fi totdeauna destul de mare.

PETRU GR. VASILIU

Pentru sănătatea tuturora în Vinul tonic Dr. Beceanu se trimite ori unde 3 sticle (cura completă) 220 lei ramburs Farmacia Dr Beceanu Piaţa Halei - Iaşi

„Ea este zeiţa dansului"

Nu v'ar face plăcere să auziţi astfel de complimente?

Atunci nu trebue să uitaţi că pentru a cuceri inimile partenerilor trebue să-i captivaţi prin personalitatea Dv., prin graţia dansului, prin frumuseţea toaletei, frăgezimea tenului, dar mai ales prin parfumul pe care îl întrebuinţaţi.

JAZZ
o nouă apă de Colonie

„Lady" creiază noui ape de Colonie aşa cum marii croitori creiază noui modele. Fiecare creaţie are un scop bine determinat, toate însă tind să satisfacă gusturile cele mai rafinate şi să dea mai multă strălucire frumuseţii feminine Jazz — o nouă apă de Colonie care complectează cu succes seria renumitelor creaţiuni „Lady". Această apă de Colonie a fost creiată pentru acele femei care trăiesc în ritmul vieţii mondene, care vor să cunoască toate dansurile noui şi care au ambiţia ca partenerii lor să nu uite niciodată minutele petrecute împreună în vârtejul dansului.

Salarizarea preoţilor

Comunicatul Asociaţiei clerului

Părintele prof. univ. Valeriu Iordăchescu preşed. Asoc. preoţimei din Moldova luptă cu dârzenie pentru îmbunătăţirea situaţiei clerului, fiind secondat de preoţii P. Partenie şi Pavel Cuciujna.

Asupra intervenţiei fruntaşilor clerului pe lângă d. Alex. Lapedatu, ministru Cultelor, asociaţia preoţimei a dat un comunicat liniştitor.

Iată conţinutul comunicatului:

„O delegaţie de preoţi compuşi din preoţii P. Partenie, Valeriu Iordăchescu şi Pavel Cuciujna, s'a prezentat d-lui ministru al Cultelor şi a cerut în numele Asociaţiei generale a clerului ortodox român, să se accelereze modificarea art. 19, 21 şi 31 din legea de organizare bisericească în ce priveşte salarizarea clerului, potrivit hotărârii congresului naţional bisericesc.

Drepturile clerului la salarizare integrală fiind recunoscute şi în Justiţie prin sentinţa Curţii de Apel din Chişinău din Oct; iar parlamentul fiind sesizat asupra acestor chestiuni prin recentele interpelări anunţate de fruntaşi ai vieţii noastre politice. Preoţimea aşteaptă ca d. ministru al Cultelor să traducă de îndată în fapt modificările legii de organizare bisericească, aşa încât salarul clerului să fie scos de sub regimul arbitrărei întregirii şi pus sub acela al stabilităţii şi judicităţii lui. Clerul aşteaptă nu numai modificarea legii de organizare spre a fi pus în concordanţă cu statutul funcţionarilor publici, dar totodată potrivit hotărârii Justiţiei, cere restituirea sumelor reţinute ilegal din salarii pe anul în curs, spre a se înlătura nedreptatea îndurată de cler în ce priveşte punerea lui în inferioritate faţă de ceilalţi funcţionari ai statului, cărora nu li s'a făcut nici o scădere din salarii".

•

In curând va avea loc o adunare a clerului, unde părintele Iordăchescu va da lămuriri mai amănunţite asupra intervenţiilor făcute la centru.

GR. SPIRU

Informaţii

x Ce doresc copii din toată inimioara lor?... Jucăriile Socec. 4

x Cadoul care va constitui cea mai plăcută surpriză de sărbători este cel cumpărat la Parfumeria ELEFANT Iaşi str. Cuza Vodă 62. Specialităţi originale, totuşi cu preţuri eftine.

x Nicăieri nu te simţi mai bine ca în localul de consum LA PODGOREANUL strada Lăpuşneanu 4. 6

x Faceţi cumpărăturile de librăriile la Cartea Românească Iaşi; serveşte cinstit cu preţuri eftine.

Şoşoni Galoşi Quadrat Riga

ULTIMA ORĂ

Situație critică în Europa

Nu se poate realiza pacea în Africa
Teamă de o conflagrație

Geneva 19.—In ședința de ieri după amiază a Consiliului Societății Națiunilor s'a luat notă de alegerea d-lui Beneș ca președinte al Cehoslovaciei. Reprezentanții statelor au exprimat elogii pentru d. Beneș. Din partea României a vorbit d. Antoniade.

S'a luat apoi în discuție proectul Laval-Hoare, pentru aplanarea conflictului italo-abisinian.

Lord Eden a dat unele explicațiuni, arătând că dacă părțile interesate (adică Italia, Abisinia și Societatea Națiunilor) nu vor admite cuprinsul proectului, Anglia nu va mai depune nici o stăruință, ci va lăsa ca procedura sancțiunilor să-și urmeze cursul.

D. *Laval* a arătat felul cum a întocmit proectul cu d. Hoare, afirmând dorința Franței de a se menține pacea.

Reprezintantul Abisiniei arată obiecțiunile guvernului din Addis-Abeba.

Insă răspunsul oficial va sosi ulterior.

Cum din partea Italiei n'a sosit încă nici un răspuns, discuția s'a amânat.

*

Londra 19. — Știrile din Geneva sânt pesimiste. In cercurile diplomatice se consideră că proectul Laval-Hoare e înmormântat.

Și în Anglia sporește agitația contra proectului.

La Londra domnește un sentiment de îngrijorare.

Situația europeană este critică. Și e teamă să nu se ajungă la o conflagrație generală.

*

Roma 19.— Aseară s'a întrunit marele consiliu fascist, sub președenția d-lui Mussolini. Incă nu s'a comunicat nimic asupra celor discutate.

Situația pe front

Pe frontul de nord, luptele în regiunea râului Takaze au fost foarte sângeroase.

Abisinii nu anunță că armatele Rașilor Kassa și Seyum ar fi înregistrat un succes simțitor, cucerind importante poziții strategice.

Se așteaptă sosirea Negusului pe frontul de Nord, unde se pare că abisinienii pregătesc o mare ofensivă.

*

Guvernul italian a trimis la Geneva o notă prin care protestează contra faptului că abisinienii întrebuințează gloanțe dum-dum.

Comercianți contravenienți

la legea orarului

Am relatat că autoritățile polițienești din localitate, au hotărât să dea concurs Inspectoratului și Camerei de Muncă, pentru a se supraveghia respectarea legiuirilor muncitorești. Agenții polițienești și gardienii publici, au primit instrucțiuni speciale privind felul în care să efectueze controlurile.

Astă-noapte o echipă de polițiști a încheiat procese-verbale de contravenție la legea orarului, comercianților I. Kleit și D. Kofel din str. Elena Doamna, Zigu Veisman din str. Cizmăriei 33, I. Kalman, str. Tăetoarei 22 și Iie Haim din str. Elena Doamna 33.

Inspecțiile continuă.

Răceli! FRICȚIUNI CU: DIANA FRANZBRANNTWEIN

Naționalismul romînesc trebue să fie „țărănism"

...declară d. Mihalache.—O precizare în chestia evreiască

După cum am relatat, la deschiderea cercului de studii naț.-țărănesc din București, d. Ion Mihalache a rostit o lungă cuvântare, în care s'a pronunțat împotriva dictaturii și a extremismului de dreapta sau de stânga. D. Mihalache a declarat că la noi nu este posibil nici comunismul, nici hitlerismul, nici fascismul. La noi izvorul întregei munci este *munca țărănească* și fiindcă sântem o țară de țărani, naționalismul nostru îl putem numi țărănism.

D. Mihalache s'a ocupat și de problema evreească declarând următoarele:

„In țara românească sunt 765.000 evrei.

Vom putea fi noi atât de slabi în cât să nu putem face zid pentru apărarea intereselor celor 14 milioane de români?

Este o rușine să se creadă că nu avem atâta forță și vitalitate pentru a ne păzi aceste interese,—decât recurgând la violențe nejustificate.

Problema evreiască este o problemă locală, care trebue îngrădită în zona ei de realități.

Se face o crimă națională când se dă foc țării, cu această agitație antisemită.

Pe vârfuri de ciomege nu se poate stabili un echilibru normal".

Naț-țărăniștii organizează „gărzi"

La Cluj s'a ținut ședința comitetului regional naț.-țărănist. Printre altele d. Mihai Popovici a combătut politica d-lui A. C. Cuza, susținând că antisemitismul propagat mai ales în Moldova, a provocat rezistența de spirit a evreilor și a făcut ca Moldova să fie astăzi cea mai semitizată provincie din țară.

Apoi d. Mihai Popovici a propus și s'a admis înființarea de „gărzi naționale", care a violență să răspundă cu violență.

La naț-creștini

La București s'a inaugurat și cercul de studii al partidului național-creștin. D. prof. I. Petrovici, președintele cercului, s'a declarat de acord cu ideile de bază ale partidului.

D. prof. A. C. Cuza a adus elogii d-lui Petrovici.

ȘTIRI POLIȚIENEȘTI

Agresiune curioasă pe str. Sf. Andrei

Locuitorul Gh. Savin meseriaș din str. Șoimului 14, trecând aseară pe str. Sf. Andrei, a fost acostat de un necunoscut, care l-a întrebat dacă dânsul este d. Savin Gheorghe.

Răspunzând afirmativ, necunoscutul a tăbărât asupra d-lui Savin, maltratându-l sălbatec. Apoi a dispărut.

Poliția începând azi dimineață cercetările, a arestat pe numitul A. Manase din str. Sf. Andrei, bănuit a fi autorul agresiunii.

Cercetările continuă.

FURT.—A fost înaintat poliției individul I. Popovici din str. Ciric 32, care a jefuit pe locuitorul V. Andriescu din com. Bosia, jud. Iași.

DIVERSE.—Biroul judiciar cercetează pe indivizii N. Călin din str. Morilor 28, Gh. Enache din str. Cetățuia 46 și P. Darie din șoseaua Națională 10, găsiți suspecți pe stradă.

Patriarhul Fotios în stare gravă

Istambul 19.—Starea sănătății patriarhului egumenic Fotios, s'a agravat mult.

E teamă de un deznodământ fatal.

Deces

Buc. 19.—La Fiume (Italia) a încetat din viață lt. comandorul Eugen Velciu.

El era însărcinat cu recepționarea submarinului „Delfinul". Insă a suferit un atac de uremie și a sucombat în etate de 42 ani.

Sâmbătă se oficiază la Biserica Albă în București, un parastas în memoria lui Vintilă Brătianu.

*

D. dr. Manoilescu-Strunga a plecat la Viena.

Drama unui meseriaș ieșan

Ajuns șomer, el încearcă să-și curme viața

Locuitorul Dumitru Fântânaru, domiciliat în Calea Gălății a încercat astă-noapte să-și puie capăt vieții, tăindu-și cu o lamă, arterele dela mâna stângă. La țipetele de ajutor ale sinucigașului, au intrat în casă câțiva vecini, cari l-au transportat la spitalul Israelit.

Fântânaru a primit îngrijirile necesare din partea medicului de serviciu, după care și-a revenit.

El a povestit că a încercat să se sinucidă, din cauza traiului mizer pe care-l ducea.

In urmă cu câțiva ani Fântânaru conducea un atelier de cizmărie.

Criza generală l-a lovit însă și pe dânsul, așa că a fost nevoit să lichideze atelierul și să intre ca lucrător la altă cizmărie.

Acum câteva săptămâni a fost însă concediat. A umblat prin oraș spre a găsi de lucru, dar pretutindeni a fost refuzat, căci atelierele au personal suficient.

Aceasta l-a determinat să comită gestul disperat.

Mizeria duce la hoție

Constatările poliției. Arestările de astă-noapte

Față de numeroasele furturi înregistrate în ultimul timp, autoritățile polițienești au intensificat paza în oraș. Echipe speciale colindă în fiecare noapte cartierele periferice, arestând pe toți indivizii găsiți suspecți sau fără acte.

Făcându-se și o anchetă în acest sens, polițiștii au ajuns la concluzia, că majoritatea spargerilor sânt săvârșite de indivizi cari vin în orașul nostru din provinciile învecinate, spre a căuta de lucru. Dar criza domnește și aici, așa că muncitorii șomeri recurg la furt, pentru a se putea întreține.

Astă-noapte agenții Anicăi și Luca, însoțiți de gardianul public Ofman, au făcut o descindere la hanul „Basarabia", proprietatea d-lui Berou Hamovici din str. Cizmăriei 38, întrucât aflaseră că s'ar adăposti acolo indivizi certați cu poliția.

Intr'adevăr în hanul respectiv au fost arestați 38 locuitori originari din Basarabia. Aceștia n'aveau acte de identitate, așa că au fost conduși la chestură.

Ei vor fi triați la biroul judiciar.

Felix Bressart a dispărut...

Spectacolul de astăzi nu mai are loc

Agenția de impresariat și locație de bilete „Brașcu et Mohr" din București, angajase încă din vară pe popularul comic din filme *Felix Bressart* și un ansamblu dela Viena, pentru un turneu de 15 zile în România.

Felix Bressart a intrat în țară la 9 Dec. crt., iar la 11 Dec. a început ciclul de spectacole la București, în sala „Vox".

Eri urma să joace la Galați, iar astăzi la Iași, unde ieșenii reținuseră multe bilete dela „Sidoli".

Un telefon dela București din partea agenției „Brașcu et Mohr" a adus însă la cunoștință eri după amiază că, Felix Bressart uitând că are un contract de respectat, pentru care primise un însemnat avans,... a dispărut din București, reîntorcându-se la Viena.

Despre această fugă a fost informat Sindicatul Artiștilor din București și Siguranța Generală, Cinematograful „Sidoli" a intervenit prin directorul lui d. V. Mândru la agenția bucureșteană, cerând returnarea cheltuelilor de organizarea spectacolului, precum și daune.

Persoanele care au cumpărat biletele de la „Sidoli" pentru acest spectacol, sunt rugate a trece pe la cassa teatrului, spre a li se restitui costul.

ACCIDENTUL unui ceferist în stația Nicolina

Ceferistul Dumitru Păduraru din stația Nicolina, se afla aseară în vagonul unui tren de marfă, care făcea manevră. La un moment dat Păduraru a sărit din vagon, în timpul mersului.

El a alunecat pe linie și s'a ales cu laba piciorului drept tăiată.

Ceferistul a fost transportat la spitalul Sf. Spiridon.

PIERDUT certificatul de absolvire a școalei primare eliberat de Școala Primară Mânzătești Jud. Iași. Il declar nul și fără valoare în mâna oricui s'ar găsi.

Stefureac Neculae
Intendentul Atel. c. f. r. Iași

Mulțumire

Țin să aduc viile și recunoscătoarele mele mulțumiri d-lui *Prof. Dr. I. Bălleanu*, d-nei *Dr. M. Franke*, d-lui *Conferențiar Dr. I. Alexa* precum și d-lor interni Dri M. Popovici și I. Micu dela Spitalul „Izolarea", pentru dragostea și bunavoința cu care m'au tratat și vindecat de o boală infecțioasă gravă.

Le voi păstra totdeauna recunoștință nemărginită și un sincer simțământ de admirație.

Dr. M. Colpacci

Informațiuni

x Vinurile de la Fr. Pogor, sunt neîntrecute în calitate și foarte eftine.

x ACCIDENT. — Mașina No. 2362 Buc. condusă de șoferul J. Iordănescu din str. Rosetti 56 București, venind aseară cu viteză pe str. Lăpușneanu și făcând un viraj brusc, s'a ciocnit de peretele unui imobil. Automobilul a fost avariat. Accidente de persoane nu s'au înregistrat.

D. comisar Dimitriu șeful biroului de circulație, a întreprins cercetări.

x Astă seară subt președinția d-lui senator Gheorghiadi, are loc la sediul A. C. I-ului (asociația comercianților și industriașilor ieșeni, la orele 9 seara o întrunire de protest contra noilor legi de îngrădire a comerțului și industriei.

Toți comercianții și industriașii ieșeni sunt invitați a lua parte la întrunire.

x Banane la Fr. Pogor.

x Banca Emanoil Marcovici a solicitat tribunalului înființarea unui sechestru asigurător pe averea d-lui Lupu Zilberman.

x Cele mai fine delicatese pentru sărbători, le găsiți la Frații Pogor, cu prețuri de reclamă.

DE INCHIRIAT una cameră mobilată, intrare separată, vizitarea 2—4 p. m., prefer bl pentru domni. Str. Pomir 4 în curte.

PIANO mignon marca Schweihofer corzile crucișe rama de metal, depus spre vânzare la dl. Sandovici str. Procopie 12.

In curând va apare
Puncte de foc...
epigrame de Lazăr Marcu-Acelaș

După alegerea d-lui Beneș

Adunarea Națională a ales președinte al republicei pe d. Eduard Beneș, cu 340 voturi din 442 votanți.

Conform protocolului, guvernul și-a prezintat demisia.

Tot d. Milan Hodza a fost însărcinat cu reconstituirea cabinetului. D-sa a luat și interimatul ministerului de externe. Se afirmă că, ceva mai târziu, acest departament va fi încredințat d-lui Krofta.

*

București 19.— La legația cehoslovacă s'a servit aseară o masă, cu prilejul alegerei d-lui Beneș. Guvernul romîn a fost reprezintat prin d-nii Titulescu și Savel Rădulescu.

Au rostit cuvântări d-nii Jan Șeba și Titulescu. S'au expediat telegrame de felicitare la Praga.

VASTA AFACERE DE DEVIZE

Descinderi judiciare în București

București 19 — Banca Națională a încheiat proces-verbal de contravenție, pentru deturnare de devize în valoare de 85 milioane lei, — împotriva Societăților „Astra Română" și Steaua Română". Se afirmă că afacerea s'a făcut cu ajutorul Soc. Cagero.

Parchetul face cercetări în această chestiune. D. judecător de instrucție Stănescu a întreprins ieri mai multe descinderi în București.

DOCTOR
ADRIAN ȘTEFĂNESCU
MEDIC DE SPITAL
Boli interne și nervoase
Consult. 4—6 p. m.
Str. I. G. Duca Nr. 16
(fostă Muzelor)

Pentru sănătatea ochilor Dvs., adresați-vă numai magazinului de specialitate

Optica modernă ARGUS
IAȘI—LĂPUȘNEANU 43
vis-a-vis de Hotel Palace
Calități superioare
Prețuri moderate

Se redeschide cazul generalului Dumitrescu

București 19.— Se afirmă că d. Viforeanu, procuror general la Casație, va introduce un nou recurs contra deciziei Consiliului superior de revizie prin care d. general Const. Dumitrescu a fost achitat. Noul recurs se va întemeia pe „excesul de putere" al instanței superioare militare.

Știri politice

București 19.—Acasă la d. Ștefănescu-Goiceanu, s'a servit ieri o masă la care au participat d. Al. Vaida și mai mulți fruntași ai „Frontului românesc" între care și d. prof. P. Dragomirescu.

Aseară, d. Vaida a avut o lungă întrevedere cu d. Octavian Goga.

*

D. Gheorghe Brătianu a sosit aseară la București, venind de la Paris, însoțit de d. Atta Constantinescu.

Astăzi, d. Gh. Brătianu va vorbi la Cameră, răspunzînd d-lui Titulescu în chestia raporturilor ruso-romîne.

*

D. dr. Costinescu a avut ieri o consfătuire cu d. Tătărescu.

Mâne, d. Dinu Brătianu oferă un nou ceai politic.

D-nii Maniu și Mihai Popovici au sosit ieri în București.

Astăzi are loc ședința delegației permanente naț.-țărăniste.

Naț.-țărăniștii au decis să nu participe la discutarea proectului de reformă ad-tivă. Vor ceti numai o declarațiune în parlament.

In urma câștigului de
UN MILION
la Loteria de Stat
cumpăr de 1 milion lei aur, argintării și monezi vechi.
Leon Goldenberg
Brătianu 82, Iași

Daruri utile de sărbători
cumpărați eftin dela
Cartea Românească - Iași
V. Lăzărescu

Reumatism? ASPIRIN

Ați trecut pe la
Radio-Mercur
Str. Lăpușneanu 28
Să ascultați superioarele aparate de radio tip
1936
cu lungimea de unde 16—2000 mtr.
cu toate posturile scrise
PHILIPS?
Acordă
15 rate lunare

Nu aruncați bani pe jucării și acadele.
O atențiune utilă și frumoasă,
cumpărați la
Eduard

ANUL XXXII No. 8612

ABONAMENTE

Lei 350 pe un an
180 „ 6 luni
90 „ 3 „
1000 Instituții publice

ATELIERELE TIPOGRAFICE
IAȘI. — STR. LAPUȘNEANU 37

Telefoane { Redacția 391 / Administrația 394 / Serviciul de noapte 367

1 LEU

OPINIA

Ziar popular cotidian

SAMBATA 21 DECEMBRIE 1935

PREMII GRATUITE
Seria 64-a || Bon No. 6

IDEI ȘI FAPTE

PILDA CEHOSLOVACIEI

Ne aflăm încă sub impresia importantului eveniment care s'a produs în Cehoslovacia amică și pe buzele noastre flutură numele celor doi bărbați de stat, care s'au priceput să rezolve într'un chip minunat o problemă de cea mai covârșitoare importanță în

D. EDUARD BENEȘ
noul președinte al Cehoslovaciei
viața unei țări democratice și civilizate.

Despre T. Masaryk și Ed. Beneș s'au scris atâtea lucruri frumoase în decursul ultimelor decenii; activitatea lor a fost de atâtea ori elogiată, încât ni se pare că riscăm a cădea în banal, aducându-le încă un prinos de laudă.

E adevărat că și destinele altor popoare au fost și mai sunt îndrumate de savanți eruditi, de diplomați iscusiți, de democrați convinși. Dar spre adânca părere de rău a celor cârmuiți de aiurea majoritatea acestor conducători n'au reușit decât să dovedească că știința, diplomația și democrația pot fi mai ușor puse în slujba răului decât în cea a binelui.

Masaryk și Beneș s'au străduit timp de 17 ani să demonstreze tocmai contrarul. Ambii au înțeles să-și pună cunoștințele vaste și concepțiunile democratice, în slujba binelui.

Nici poporul Cehoslovaciei n'a fost scutit de mizerii și suferințe.

Poporul ceh privește însă cu mare încredere ziua de mâine; poporul acesta vede și simte că e condus cu dragoste, cu cinste și cu pricepere.

I. L. BASARABEAN

Decernarea premiilor Nobel

La Stockholm a avut loc zilele trecute decernarea marilor premii Nobel pentru știință. Aceste premii au fost acordate profesorului englez James Chadwick pentru fizică; chimiștilor franceji d-na și d. Joliot pentru chimie (d-na Joliot este fiica Mariei Curie, descoperitoarea radiumului) și profesorului german Speman pentru biologie.

In clișeu: ședința solemnă de distribuire a premiilor Nobel. In prima linie, dela stânga la dreapta: prințul Wilhelm, prințul moștenitor cu soția, regele Gustav al Suediei, prințesa Sibylla, prințul Gustav Adolf și prințul Eugen.

„Sărbătoarea Datinelor" la Teatrul Național

Mâine seară și Duminică matineu au loc spectacolele

Păstrător al tradiției, d. Emil Serghie, directorul Teatrului Național, a programat pentru Sâmbătă seara și Duminecă matineu, un spectacol al datinelor de Sfi. Sărbători ale Crăciunului.

Sugestiv intitulat: *„Sărbătoarea Datinelor"*, spectacolul, care a fost pregătit sub privigherea d-lui Sandu Teleajen, — cumulează trei părți de desfășurare a obiceiurilor de Crăciun rămase în tradiția poporului, la sat și la oraș.

Cortina se va ridica prezintând tabloul: *„Intr'un sat, iarna"*. Un ansamblu coral, — flăcăi și leliță, — condus de maestrul Vasile Popovici, va cânta „Buna-Dimineața la Moș Ajun". Va trece Magul și vor trece colindele, primite cu bucurie de o familie de gospodari.

Partea doua transbordează acțiunea *„Intr'o casă de boier moldovean"*. Actorii joacă „Irozii" în pitorestile costume ale epocii. Urmează cântece religioase și „Jocul cu Capra", „Vasilca", „Păpușile" etc.

Sfârșitul ne readuce în satul moldovenesc unde Ilie Doroșcanu va spune un frumos „Plugușor", în pocnetele bicelor și mugetul buhaiului.

Vor veni apoi copiii cu „Sorcova", iar corul d-lui Popovici va cânta un cântec de încheiere.

„Sărbătoarea Datinelor" va fi un spectacol reconfortant, — inițiatorul meritând toate laudele.

REX

Noui construcții sanitare la Iași

Amenajări de imobile în str. Universității și în str. Sărărie

La institutul de higienă au început pregătirile pentru noile construcțiuni, ce se vor ridica, de îndată ce se va deschide campania de lucru. In acest scop au fost în Iași d. Viacelli, arhitectul-șef al Ministerului Sănătății.

După cum am anunțat, Institutul de higienă a devenit proprietarul imobilului Funiak. A intrat acum în tratative pentru cumpărarea casei Velciu din str. Universității. Astfel, institutul va forma un careu de case, ce va permite înmulțirea secțiunilor.

Până a avea un spital propriu mai mare, s'a convenit între Casa de Asigurări Sociale și Profilaxia, ca bolnavii de tuberculoză dintre asigurații să fie căutați la Profilaxie și îngrijiți de d. prof. dr. Alexa, care este și medicul Casei de Asigurări.

Ministerul Sănătății e pe cale de a cumpăra și casa Lateș din str. Sărărie. In acest imobil urmează a se instala diferite dispensare ale serviciului sanitar al Municipiului.

DAN

Agitațiile din Egipt

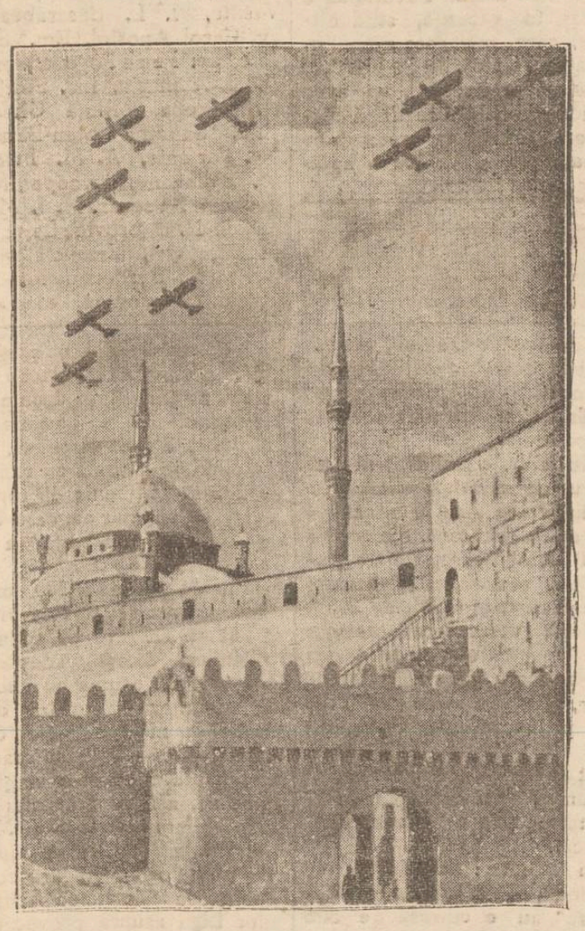

Tulburările din Egipt au continuat în ultimul timp, naționaliștii protestând contra dominației britanice.

Spre a intimida pe manifestanți, avioane engleze de bombardament au zburat deasupra orașului Cairo (capitala Egiptului) — cum se vede în clișeul nostru.

Din toată lumea

Memoriile d-lui Masaryk

Din Praga se anunță, că în curând va apărea primul volum din memoriile d-lui Thomas Masaryk. Fostul președinte al Cehoslovaciei a început să-și scrie memoriile acum câțiva ani, ocupându-se în special de problemele politice și sociale.

D. Masaryk încă nu și-a terminat memoriile. Acum însă, după retragerea d-sale dela conducerea Cehoslovaciei, va avea mai mult timp să lucreze și va termina volumul al doilea.

Memoriile d-lui Masaryk sânt așteptate cu deosebit interes, întrucât se știe că d-sa are de spus lucruri importante.

La Radio

Câteva ziare din București protestează împotriva felului cum se transmit informațiunile la postul de radio din Capitală. Și într'adevăr aceste proteste sânt justificate.

De pildă, se constată îndeosebi o atitudine care nu este perfect obiectivă, în transmiterea știrilor asupra războiului italo-abisinian. Astfel zilele trecute, dintr'o telegramă a agenției „Rador", s'a scos la radio un pasaj în care se releva un succes al armatelor abisiniene. In genere informațiunile dela postul București sânt mai ales cele favorabile Italiei.

Deasemenea, în domeniul politicii interne, se pot observa anumite preferințe ale domnilor dela Radio. Or serviciul radiofonic de informațiuni trebuie să fie perfect imparțial în toate știrile pe care le transmite. E o condiție absolut indispensabilă.

Pedeapsa cerului

Din New York se anunță următoarea întâmplare curioasă.

Deținutul Harry Challenger din Ketchum (Indiana), condamnat la moarte, era transportat cu automobilul spre locul unde urma să fie executat pe scanul electric. Pe drum s'a deslănțuit o furtună puternică și un trăsnet a căzut asupra mașinei.

Condamnatul Challenger a fost ucis pe loc. Cerul a executat pedeapsa, în locul oamenilor.

Negusul nu poate dormi

De când a izbucnit războiul, Negusul se află într'o permanentă surescitare. Din această cauză a pierdut somnul.

Impăratul Abisiniei nu doarme decât foarte puțin: maximum două-trei ceasuri pe noapte. Din pricina lipsei de somn, Negusul se simte foarte extenuat. Medicii palatului caută să-l redea liniștea prin diverse rețete. Dar cel mai bun remediu ar fi desigur... încetarea războiului!

Numele Ana

Profesorul Karlson, un apreciat statistician suedez, a stabilit că numele Ana este cel mai răspândit nume feminin. După socotelile sale, peste 94 milioane femei din țările germanice, latine și slave poartă acest nume.

Până acum se crede că recordul îl deține numele de Maria. Profesorul suedez a socotit însă, că acest nume este purtat numai de 91 milioane femei. Prin urmare, Ana a întrecut pe Maria!..

Maimuța la tribunal

Un proces original s'a judecat la Praga. Maimuța „Thomas" dela parcul zoologic din acel oraș evadase din cușcă și se refugiase într'o casă particulară din apropiere. Acolo a provocat stricăciuni și a mușcat câteva persoane, care s'au adresat apoi justiției.

La tribunal a fost adusă și maimuța. In fața judecătorilor s'au făcut câteva experiențe, care au dovedit că într'adevăr animalul e violent. In consecință maimuța a fost... condamnată să plătească despăgubiri victimelor. Dar cum maimuța n'are bani, va plăti bine înțeles parcul zoologic!

Bătălia navală dela Iutland

Cum s'au înfruntat flotele engleză și germană în anul 1916

Ca o reminiscență a morții amiralului Jellicoe, confratele nostru „Universul", în numărul din 14 Decembrie, publică un articol ditirambic pentru defunct, care a comandat în bătălia de la Jutland.

Nu am avea nimic de zis, dacă articolul nu ar conține atâtea inexactități, amintiri de la acea „propagandă a minciunei" are care adversarii o întrebuințau unul contra celuilant în timpul războiului; arhivele secrete au fost de mult date în vileag și adevărul îl cunoaște cine vrea. Marinarii germani au luptat acolo admirabil, o recunosc și adversarii lor; și, dacă au părăsit câmpul de luptă, este pentru că înfrângerea era prea mare pentru ei; flotele în prezență erau în proporția 3 : 5. Anume 21 vase moderne de luptă germane, contra 37 engleze. Un Nelson, cu așa superioritate, și-ar fi zdrobit adversarul.

In ori ce caz, inițiativa nu a fost de partea englejilor. Lupta a fost voită de comandantul german Scheer, unul din amiralii adversari politicei de așteptare, pe care o preconizau cercurile din jurul împăratului.

Când stațiunea radiogoniometră a amiralității engleze a interceptat în ziua de 30 Mai 1916 pregătirile germane, Jellicoe a primit ordinul să plece înaintea adversarului. Și astfel în noaptea de 30 spre 31 Mai cele două flote au plecat una contra celeilante, ca și în alte asemenea ocazii, când, în largul mărilor întinse, au trecut una aproape de cealantă, fără a se zări. De data aceasta, o împrejurare fortuită avea să aducă bătălia.

Amiralul Beatty nu putea evita lupta, căci rolul lui era tocmai să țină contactul cu inamicul și să raporteze, și nu avea nici un interes să o facă, căci dispunea de o superioritate enormă; celor 5 crucișătoare ale lui Hipper, le opunea Beatty două divizii de crucișătoare (amirali O. de B. Brooke și Pakenham), 6 vase și cele 4 vase formând escadra a 5-a (amiral Thomas) vasele cele mai noi și mai puternice ale flotei engleze. Atât numai că Beatty nu a raportat, el și-a adus aminte, în fața inamicului, de animozitatea pe care o avea față de șeful său. In această fază, flota germană nu a suferit enorme pierderi; din contra, Beatty pierde 2 vase pulverizate de tirul adversarului.

Din cauza greșelii lui Beatty, Jellicoe își ia formație tactică cât mai departe de inamic, întârziind intrarea în acțiune, dar are poziția cea mai favorabilă (bara lui T). Acum când germanii simt asupra lor toată superioritatea

Continuarea în pag. II-a

DISCUȚII

Anglia și Italia

Poate fi posibil un război? - Și cu ce șanse?

de *Emil Gălușcă*

Va putea oare încerca Italia un război cu Anglia? Iată o întrebare ce pare a fi de actualitate. Dacă ținem seama de discursurile ducelui, avem convingerea că da. Dacă însă ne referim la realitate, putem spune hotărât: *nu!*

Regimul fascist excelează prin organizarea propagandei sale. Aproape că nu este jurnal sonor în care să nu admirăm chipul furios al ducelui vorbind mulțimii. Pentru pietruirea unei șosele apare în fotografie întregul stat major fascist. Secarea unei mlaștini echivalează cu un eveniment istoric. Din nefericire puțini doresc să se informeze asupra realității. Plecați în Italia cu punga bine garnisită, ei văd totul în roz. Acei care au posibilitatea să voiajeze într'o țară excesiv de scumpă, nu au timp să se ocupe cu cercetarea îndeaproape a realității. Câți dintre ei au avut timp să cunoască mizeria fiziologică ce roade din temelie nobila națiune italiană? Câți au avut curiozitatea să viziteze un sat din vecinătatea Romei, acolo, alături de cetatea eternă, unde foametea și oftica fac ravagii? Imbătați de razele soarelui italian și de parfumul florilor exotice, s'au întors entuziasmați acasă.

Nimeni n'a voit să știe că imperiul fascist bate recordul datoriilor, falimentelor și al salariilor joase. Nimeni n'a voit să înțeleagă că nevoile sociale nu pot fi acoperite decât prin măsuri eficace și nu prin paleative. Unii oameni ciudați au avut îndrăzneala să cumpere cifrele dinainte de regimul fascist cu acele de după înscăunarea lui. Ei au dovedit că actualul guvern nu a cheltuit un ban mai mult pentru opere sociale, decât vechiul regim. In schimb prin crearea organizațiilor para-militare și înarmări nebunești, Italia a ajuns în pragul falimentului.

Care poate fi oare opera binefăcătoare a unui regim avorabil exclusiv celor avuți? Desființarea taxelor succesorale și impunerea unor categorii de cetățeni care până atunci din cauza mizeriei erau exonerați, nu-i oare o dovadă? Dar asanarea băncilor cu ajutorul finanțelor statului?

Corporatismul despre care se face atâta paradă, nu e decât reeditarea unei organizații oligarhice medievale. Fascismul e, după fericita expresie a unui francez, o organizație care înseamnă „câștig individual și pierderi colective". Rosestok-Frank a arătat într'un documentat studiu, că celebra „bonificatio-integrale" nu e decât o vastă potlogărie; că în timp ce marii latifundiari au încasat imense subsidii dela stat, micii agricultori cari erau cei mai în drept a fi ajutați, au obținut sume derizorii.

Regimurile dictatoriale simt însă nevoia de a face gălăgie, de a se ajuta pentru nimicuri și a înfățișa micile realizări technice ca o urmare a înscăunării regimului de opresiune. Dar acolo unde se face gălăgie multă, e o dovadă că lucrurile nu stau așa de bine. Cu cât d. Mussolini va vorbi mai mult și mai tare, cu atât vom avea dovada slăbiciunii regimului său.

Deși s'a încercat prin scăderea forțată a valorii acțiunilor comerciale să se încurajeze subscripțiile la împrumutul de stat, rezultatele nu par a fi prea fericite. Oricâte avantagii ar oferi regimul subscriitorilor, se remarcă o emigrare a capitalurilor. Fasciștii trebue să cugete cu tristețe astăzi că au rămas în urma democrației. Recentul împrumut lansat în Anglia — țară îmbătrânită și în plină descompunere din cauza libertății, (cum le place italienilor s-o numească) a fost acoperit într'o oră. Aproape nu vă vine să credeți. Fără baionete,

Continuarea în pag. II-a

UN APARAT „SHELLGAS“

Un dar folositor
Un dar care rămâne
Darul pe care îl veți face și Dvs.

Detalii și informațiuni: „Distribuția“ Iași, Botoșani, Huși, Vaslui
Mercur-Radio, Iași, str. Lăpușneanu No. 28
Mag. Ștefănescu, Vaslui
J. Bacal, Botoșani
Mohor, Huși

Omul cult și instinctele

Un om cu cât reprezintă un nivel mai înalt de cultură, cu atât e stăpânit de mai mul e suferinți, căci el trăește o v.a ă u lotească intensă. Iar când coordonarea funcțiunilor psihice e întreruptă, putem lesne observa o serie de manifestări patologice, manifestări similare stărilor morbide, cu toate că din punct de vedere organic nu ex'stă nimic anormal.

Dezorientarea în viața instinctelor și oscilațiuni în echilibrul sufletesc provoacă manifestațiuni, cari produc turburări în funcțiunea stomacului, intestinelor, rinichilor, ficatului, bilei și inimei, adică turburări generale în întregul organism. Renumitul medicament „Gastro D.“ exercită un efect direct asupra sistemului nervos central și cel vegetativ, vindecând complect toate turburările pomenite mai sus și înviorând întregul organism.

Omul, până acum bolnav și neputincios, va deveni sănătos și redat vieții active.

RambURS lei 130.—flaconul, București, Farmacia Thoiss, Calea Victoriei 124.

NU AVEȚI UN CAP DE FIER!

ca să puteți suporta loviturile violente ale durerilor de cap și ale nevralgiilor. Împotriva acestor chinuri, antinevralgicul minunat

JAWOL

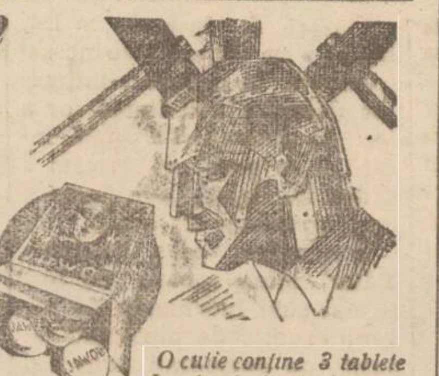

O cutie conține 3 tablete
La drogherii și farmacii

CONTABIL AUTORIZAT, Bilanțier, cu practică îndelungată, încheie registre cu onorarii modeste. A se adresa la ziar sub „Gib“.

PIANO mignon marca Schweihofer corzile crucișe rama de metal, depus spre vânzare la dl. Sandovici str. Procopie 12.

Azi la Sidoli
se reprezintă
Invitația la vals
Un film minunat
cu **LILIAN HARWEY**
Al doilea film
Bestia din Borneo
O realizare plină de mister și groază
Complectare:
JURNAL SONOR FOX

NOVALGIN ANTINEVRALGIC

PALACE-HOTEL
Cernăuți
Confort modern — Curățenie exemplară
100 camere, calorifer, apă curentă caldă și rece, telefon și bae în camere. Hall elegant, sala de lectură, saloane de recepție. Ascensor. Salon de frizat și coafat. Restaurant, Café etc. etc.
Automobilul hotelului gratis dela Gară la Hotel
Serviciu conștiincios. — Prețuri extrem de reduse

Daruri utile de sărbători
cumpărați eftin dela
Cartea Românească - Iași
V. Lăzărescu

Tricotaje fine Eșarfe, mănuși și ciorapi de lînă
calități superioare cu prețuri eftine
„LA GHEM“
STR. ȘTEFAN CEL MARE No. 2
(lângă mag. Frații Hirschensohn)

CURA cea mai rațională cu unt de pește
pentru copii și adulți e numai acea cu:
Unt de Pește Iodoferat simplu WERNER
Tonic, depurativ, nutritiv. Recomandat contra anemiei, scrofulozei, gutei, reumatismului etc.
Unt de Pește Iodoferat cu fosfor WERNER
special contra rachitismului, limfatismului și reconfortant pentru copiii și adulți slăbiți de munca intelectuală
Unt de Pește Iodoferat cu mercur WERNER
Tonic depurativ și curativ pentru sifilitici.
Pentru complectarea curei și deplina ei reușită; luați în acelaștimp (înainte de masă) VIN TONIC WERNER
Depozit principal:
FARMACIA CONST. I. WERNER
Aprobate de Consiliul Sanitar superior și premiate
Feriți-vă de contrafaceri.—Respingeți surogatele.

INGELEN RADIO
1936
Cu ultimile perfecționări technice, ușile batante de re o nanță, selectivitate neîntrecută pe toate lungimile de unde, tonalitate reală grație renumitului difuzor Körting, eleganță satisface orice exigențe.
Frații Hirschensohn
Str. Ștefan cel Mare No. 2

ȘOȘONI GALOȘI
marca mondială
METEOR RIGA
Modele noi la
TEGRA
Iași, Str. Cuza Vodă 69

De Crăciun
LA
VIENA
Informațiuni și înscrieri la
Agenția Wagons-Lits Iași, Piata Unirei 1

Șoșoni Galoși Quadrat Riga

AZI la ROXY 2 filme mari premiere în Iași
LOCOTENENTUL CUCERITOR
cu Janet Gaynor și Henry Garat
și sentimentalul film muzical **Dansul s'a sfârșit**
cu Nancy Carcll
...ky Maus si Pathe Nathan complectează programul

Bătălia navală dela Iutland

(Continuarea din pag I-a)

engleză, caute să scape din clește, o dată trimițând la atac torpiloarele, și a doua oară crucișătoarele. Jelicoe se derobează, a doua oară, pierzând definitiv contactul, astfel că manevra germană reușește.

În cursul nopții, de două ori Jelicoe pierde ocazia de a relua lupta; prima la miezul nopței când amiralitatea îi transmite poziția exactă a germanilor și el se menține la estimația făcută de ofițerii săi, care s'a dovedit eronată; a doua [oară când întâmplător torpiloarele engleze dând întâmplător peste flota germană, o atacă, fără ca vreunui comandant să-i vină în gând ideia de a informa despre aceasta pe șeful suprem.

Pierderile, pe cari germanii nu le-au ascuns mai mult decât englejii, sunt de mult identificate: englejii au pierdut 115.000 tone vase de luptă și 6.000 morți din cari doi amirali; iar germanii 61,000 tone și 2500 morți.

In definitiv, de amele părți curaj și hotărâre; a lipsit însă amiralul genial care să-și ducă marinarii la victoria desăvârșită.

T. B.

Sărbătorirea datinelor

La Școala Normală „V. Lupu“

In seara zilei de 18 Decembrie, elevii clasei a VIII-a B a școlii normale „V. Lupu“ prinir'o seara traditional-anuală, au evocat frumoasele noastre datini strămoșești.

Aceste datini, cari au încântat copilăria noastră, au început încetul cu încetul să dispară. Lumea de astăzi, absorbită poate și de greutățile vieții, dar în orice caz, de probleme de viață strict pământească, încep a da uitării frumoasele obiceiuri păstrate din străbuni.

A fost o frumoasă evocare a acestor datini strămoșești.

După cuvântul introductiv foarte frumos rostit de elevul din cl. VIII-a B. Spânu, au urmat câteva coruri conduse de inimosul Ionel Anton, dintre cari remarcăm frumosul „Buna dimineața la Moș-Ajun“. Au recitat cu talent elevii: Cadiușin Mihai, Știrbu Ion și Zapan D-tru.

A urmat un „Trialog“ în care s'a remarcat în deosebi elevul Burduja.

Partea I-a s'a terminat cu o frumoasă inscenare a poeziei „Groparul“ de G. Coșbuc, inscenare făcută de elevul Solomon A. Am văzut apariția scheletului, printre crucile cimitirului în miez de noapte. In cântecul cucuvaiei, groparul care-și bătea joc de hâccile pe cari le desgropa, înebunește la apariția acestui schelet, care vine să-i ceară socoteală de purtarea lui față de cei morți.

In pauză, elevii Cogutovschi N. și Ursuleac Ion, au executat câteva bucăți la mandolină și la ghitară.

In partea II-a s'a reprezentat piesa „In zile de sărbători“ de Gh. Savin.

Asistăm la jocul ursului, a caprei, uratul flăcăilor, a țiganilor, într'un cuvânt la toate obiceiurile de sărbătorile Crăciunului și ale Anului Nou.

S'au evidențiat din piesă in special elevul Spânu Th., Petrovici, Știrbu și P. Crețescu. Au contribuit la reușita piesei elevii: Popov Petre. Cojocaru Ion, Burduja Gh. și Gh. Ciutea.

P. OSKY

Cum a soluționat Camera de Muncă

Conflictul dintre lucrători și patroni brutari

In fața Judecătoriei de Muncă din localitate, s'a desbătut în continuare conflictul între lucrătorii brutari și patronii lor. Acest conflict datează de mai multă vreme și inspectoratul muncii n'a putut să-l soluționeze.

Muncitorii brutari au solicitat satisfacerea a mai multor deziderate, printre care respectarea a opt ore de muncă, angajarea de lucrători numai prin sindicate profesionale, respectarea repaosului duminical și a sărbătorilor legale, etc.

După numeroase amânări, procesul a venit eri din nou spre judecare. După ample discuții s'a dat următoarea carte de judecată:

Obligă pe patronii brutari să aplice munca de opt ore să respecte repaosul și sărbătorile legale, să se instaleze pe lângă fiecare brutărie băi și laboratorii higienice, lucrătorii să fie remunerați cu salarii satisfăcătoare și să li se pună la dispoziție costume higienice în timpul lucrului.

Patronii brutari fiind nemulțumiți, au făcut recurs.

Expoziția zoologică a lui Godell

Persoanele care vor figura

In prima zi de Crăciun, GODELL deschide expoziția sa...zoologică, intitulată „Grădina lui Dumnezeu“. Personagiile caricaturizate vor fi conturate în chip de animale.

Iată numele celor cari vor fi „mutilați“ de Godell: d-nii primar Osvald Racovitză, N. Gheorghiade, Ionel Teodoreanu, col. Argeșeanu, av. Stamboliu, Grigore Botez, Fred Șaraga, Ath. Gheorghiu, Ionel Frühling, Pascu Stanciu, Camil Gârcineanu, dr. N. Cădere, O. Groswald, prof. O. Tafrali, pr. Vuza, G. M. Zamfirescu, C. R. Ghiulea, dr. C. Vasiliu, I. L. Basarabeanu, av. Carol Apostol, Em. Serghie, av. Petru Pogonat, prof. A. D. Atanasiu, ing. Florian, N. D. Popa, Mihață Gheorghiu, Sandina Stan-Bârsan, ing. Parlenie, A. M. Frimu, M. Săveneanu, Marcopol, Menachem Reischer, M. I. Moscovici, N. Dobrovici, Leivand, E. Bercovici, Emanoil Marcovici, H. Burileanu, M. Dimitriu, Șerbănescu, etc. etc.

Situația la facultatea de medicină

Suspendarea grevei - Exmatricularea unor studenți

Printre studenții greviști ai Facultății de medicină domnește o vie agitație, deoarece Consiliul profesoral întrunit Miercuri după amiază, n'a satisfăcut deplin revendicările lor.

Consiliul a aplicat în mod strict regulamentul Facultății, exmatriculând un număr de 79 studenți: 26 studenți din anul I, 6 studenți din anul II, 44 studenți din anul III și 3 studenți din anul IV. Toți acești studenți n'au îndeplinit condițiunile cerute de regulament, unii având câte 2 restanțe, iar alții (majoritatea) fiind veniți dela facultăți străine.

Deocamdată studenții medicinişti au suspendat greva. Cum însă astăzi Facultatea a intrat în vacanță, studențimea, care mai este nemulțumită mai ales în ce privește chestiunea disecției, va avea o nouă consfătuire după sărbători, când va reexamina situațiunea și va lua o hotărâre definitivă.

Luați aminte!! Vinul Tonic Dr. Beceanu întărește și apără de boli
Depozit la Farmacia Dr. Beceanu piața halei Iași

Serbarea tradițională a copiilor

Societatea de gimnastică Sport și Muzică din Iași organizează și în acest an, *Serbarea tradițională a copiilor* — în localul Societății, în ziua de *31 Dec. a. c. orele 4 p. m.*

Program bogat și variat. Cor, Stea, plugușor, Capra—dansuri naționale, exerciții gimnastice-Moș Crăciun-Dans 2 orchestre etc.

Anglia și Italia

(Continuarea din pagina I-a)

fără unt de ricină și mai ales fără discursuri.

Dar dacă pe terenul constructiv și al realizărilor sociale, regimul nu s'a dovedit prea capabil, în schimb el a dat dovezi pozitive de capacitate în privința organizării forțelor destructive. Nu poate nimeni contesta puterea militară de care dispune astăzi Italia. Și sub acest aspect, deci, să privim problema.

Va putea Italia provoca Imperiul Britanic, cu șanse de reușită? Dacă din punct de vedere militar se mai poate discuta, sub raportul potențialului economic-financiar, problema-i tranșată. *Italia nu poate susține un războiu cu Anglia.* Să încercăm a vedea dacă și în privința posibilităților militare, lucrul ar fi cu putință. După afirmațiile cunoscătorilor, se spune că *nu.*

Discursurile din ultimul timp ale șefilor fasciști au lăsat să se înțeleagă că un prim obiectiv pentru atacul avioanelor italiene, ar fi insula Malta. Una din principalele baze ale englejilor din Mediterana se vede prin urmare grav expusă. E suficient să ne uităm pe hartă ca să constatăm că dela Messina nu sânt decât 150 km. și dela Tripoli 200 km. In ultimii ani aviația italiană a făcut reale progrese. Bazele aviatice dela Montecelio și Guidonia la 30 km. de Roma sunt o dovadă elocventă în această privință.

Luând în considerație apoi și faptul că Italia posedă peste 1800 de aparate, s'ar părea că ea are oarecare șansă. Pentru edificare, să examinăm și pozițiile Engliterei: încă din sec. 17-lea Anglia se silește să-și asigure stăpânirea în Mediterana. Tangerul este luat la 1662.

La 1704, supt amiralul Rook, se fortifică Gibraltarul. Ea cuprinde Malta în 1800 și în 1838 Adenul. In urma tratatului dela San Stefano ocupă militărește Ciprul și amenajează portul Famagusta. Neprecupețind nicio cheltuială construiește pipe-lineul, Mossul-Haiffa, care-i gata în 1934. In Haiffa instalează și o rafinărie. Recent de tot Anglia a restaurat monarhia greacă, consolidându-și mai mult situația în Mediterană.

In ultima vreme guvernul englez a căutat să fortifice portul principal al Maltei, — la Valette, unde are și un renumit arsenal, fapt, care-l va feri mult de bombardamentul aerian. In această privință trebue să remarcăm că Anglia nu poate fi comparată cu Etiopia; că subt aspectul apărării anti-aeriene nu se poate glumi cu ea. O bombardare a Maltei ar aduce după sine bombardarea Romei, fie cu aviația, fie cu vasele de războiu al căror tir va cauza ravagii coastelor italiene. In timp ce Italia nu are niciun vas port-avion, Anglia posedă două în Mediterană: „Glorius“ și „Courageous“ putând transporta fiecare câte 7 escadrile.

Nu trebuie uitat încă un lucru de mare însemnătate: În timp ce Anglia atacă pe Italieni la ei acasă, Metropola va fi complect scutită de grozăviile războiului și aceasta înseamnă formidabil de mult. Italienii vor încerca desigur să distrugă flota engleză, dar acest lucru nu va fi de loc ușor, și aceasta din două cauze: primo, fiindca posibilitățile de apărare antiaeriană sunt destul da însemnate, și secundo, din cauza redusei vulnerabilități a vaselor britanice.

In adevăr: crucișetoarele „Hood“, „Renwon“, și „Repulse“ au o cuirasă de 306 mm.; două bastimente „Nelson“, 350 mm, „Queen Elisabeth“, 330 mm; 5 dreadnoghturi din clasa „Revenge“ au deasemeni o cuirasă de 330 mm. In ce privește tonajul și capacitatea combativă, englejii nu sufăr comparații. In afară de uriașele crucișătoare „Queen Elisabeth“, „Hood“ și „Rehwon“, Englejii dispun în Mediterană de 4 bastimente cuirasate, 2 port aeronave, 15 crucișetoare, armata cu tunuri de 203 și 152 mm; 40 torpiloare, 40 submarine, vase cu legătoare de mine, etc. În ce privește marile cuirasate, ele dispun de piese de 380 mm. fiind superioare atât ca viteză cât și ca rază de acțiune italienilor. Acești adevărați monștrii vor astupa cu bubuitul tunurilor lor tunetul discursurilor magistrale ale ducelui și dacă mai ținem seama de recenta înțelegere anglo-franceză, asupra ajutorului într'un eventual conflict în Mediterană, nu putem să ajungem decât la o singură concluzie: superioritatea partizanilor Ligii asupra provocatorilor. Amenințările ducelui nu fac decât să trădeze slăbiciunea lui.

In această privință, tăcerea englejilor e mai mult decât elocventă.

EMIL GĂLUȘCA

GREVA COPIILOR S'A APLANAT
Ei vor avea jucării dela Socec

Părinţii întrunindu-se la sfat şi văzând că într'adevăr Socec are cele mai frumoase jucării, au aprobat cu bucurie cererea copiilor, cu atât mai mult cu cât

SOCEC VINDE FOARTE EFTIN

Inlăturarea politicienilor
dela administrarea fondului religionar al Bucovinei
Mitropolitul Visarion intră în acţiune

Congresul preoţimei bucovinene s'a desfăşurat la Cernăuţi, în prezenţa I. P. S. Mitropolit Visarion precum şi a fruntaşilor preoţimei ortodoxe, printre care părintele prof. univ. Cicerone Iordăchescu şi P. Partenie, preşed. Asoc. clericilor din ţară.

Părintele Cicerone Iordăchescu sosit ieri în localitate, ne-a lămurit asupra desbaterilor congresului.

Mitropolitul Visarion a criticat situaţia ce s'a menţinut până acum în arhidieceza bucovineană.

Observaţiile inimosului prelat moldovan nu diferă de cele pe care le-a formulat astă vară la M-rea Neamţu.

Eparhia Bucovinei—a spus I. P. S. Visarion — dispune de un cler lipsit de pregătirea seminarială şi trebueşte stilat după necesităţile impuse de vremuri.

Referindu-se la „fondul religionar" Mitropolitul Visarion, a anunţat *îndepărtarea politicianismului dela conducerea acestui fond şi din treburile bisericeşti*; — conducerea politică înlocuind-o cu una clericală lipsită de interese personale. Măsura energică a chiriarhului Bucovinei este semnificativă, şi lasă a se întrevede o serie de frământări.

De sigur că această „strângere de şurub" va nemulţumi pe mulţi profitori ai averei eparhiale.

„De vreme însă ce I. P. S. Visarion este înconjurat de dragostea clerului, succesul acestei acţiuni de renaştere este asigurat" — a glăsuit părintele prof. univ. Cicerone Iordăchescu.

GR. SPIRU

Etaborarea unui plan gospodăresc
pentru ridicarea Iaşului

Asociaţia „Prietenii „Universităţei" (secţiile Unite), se întruneşte astăzi Vineri 20 Decembrie a. c. ora 6 d. a., în Sala Marelui Colegiu dela Universitate.

La ordinea zilei:

1) Socotelile de până acum privitoare la Colecta publică pentru reparaţia monumentelor istorice;

2) Închegarea secţiei Administrative care să cuprindă pe toţi oamenii politici ai Iaşului, în vederea elaborării unui plan gospodăresc pentru ridicarea Iaşului, plan care să fie respectat de toţi.

3) Congresul Esenilor din Mai; problemele ce se vor discuta şi rapoartele care se vor face.

Da procurati eftin

toate articolele de galanterie, tricotaje, bucle, strassuri, la cel mai asortat magazin **Doamna**

Str. Cuza Vodă 50

Tînărul aventurier S. Roşu
vrea să cutreere lumea
şi să devie actor de Cinema!

Reportagiile noastre cuprinzând aventurile tânărului Samuel Roşu, în Polonia şi Cehoslovacia, au pasionat în mod deosebit pe cetitori, datorită faptului că aventurierul era bine cunoscut în cercurile locale.

Roşu-aventurier celebru

Acei cari l'au cunoscut pe Samuel Roşu, ştiu că unicul lui ideal în viaţă era să devie aventurier celebru; şi a reuşit în parte.

In ţările în care a activat, S. Roşu şi-a creiat o faimă cu totul deosebită.

In Polonia, ziarele au scris pagini întregi despre ingeniozitatea lui, publicând şi cliseul aventurierului.

S. Roşu era zugrăvit drept un seducător — un bărbat „vamp".

Ziarele mai vorbeau despre dânsul că ar fi fiul celui mai bogat comerciant din România, şi că are... înalte studii academice. Astfel susţinea Roşu în faţa autorităţilor care-l anchetau.

Deasemeni şi în Cehoslovacia ziarele au scris mult despre aventurierul ieşan.

Fachir şi artist de Cinema

Ce urmăreşte Roşu prin aventurile lui, când ar putea să trăiască liniştit la casa părintească, fiind unicul moştenitor al unui părinte îndeajuns de bogat?

Această întrebare a fost pusă aventurierului de către informatorul nostru, şi Samuel Roşu i-a schiţat un plan îndrăzneţ, pe care nutreşte să-l ducă până la capăt.

...Neastâmpăratul tânăr tinde să ajungă în Africa unde vrea să se înroleze în legiunea franceză din Maroc! După aceia urmăreşte să plece în Indii pentru a studia fachirismul şi celelalte ştiinţe misterioase.

Când va termina de vizitat tot Orientul, va încerca să plece în America, unde speră să devie... actor de cinema.

Până atuncea Roşu vagabondează din oraş în oraş, din ţară în ţară, de multe ori nemâncat, uneori risipind bani (când dă vreo lovitură), mereu hărţuit de autorităţi şi băgat prin puşcării.

In prezent Roşu este dispărut. După unele indicii s'ar afla în Ungaria, unde se ascunde sub un nume falş.

Z. DESSMOND

x Surprizele cele mai neaşteptate se prevăd la balul *Orfelinatului Israelit* ce va avea loc în ziua de *25 Decembrie cr.* în Saloanele Orfelinatului.

Pentru reuşita acestui bal, un comitet distins de dame face pregătirile necesare.

Ce sunt fricţiunile

Invăţăminte pentru public

Răcelile sau gripa sunt ciuma noastră.

Metodele de combatere sunt multe: unii introduc în corp cantităţi mari de alcool; alţii iau diferite hapuri fără socoteală. Ambele mijloace păcătuesc prin aceea că slăbesc organismul şi contribue la degenerarea omului.

De multă vreme lumea şi-a pus întrebarea cum luptăm contra gripei, nevralgiilor, răcelii—fără a ne zdruncina organismul.

O serie de fabricanţi de surogate au înţeles să profite de succesul enorm al fricţiunii „DIANA" Franzbranntwein şi crezând că este suficient să inducă lumea în eroare pe cale de reclame pompoase sau alte căi neloiale—oferă publicului imitaţiuni ce nu conţin nimic la bază, lipsite de orice eficacitate.

Sfătuim publicul consumator să se ferească de surogate ce au invadat piaţa comercială de după război, ele fiind de niciun folos practic. CINE LE CUMPĂRĂ, ARUNCĂ BANII AFARĂ. In ţări civilizate ca Franţa, Anglia, Polonia, Cehoslovacia, Austria, Bulgaria, Ungaria şi România a devenit arhicunoscută parola: CONTRA GRIPEI SI RACELII CUNOSCUTA FRICŢIUNE „DIANA" Franzbranntwein. Lucru firesc, pentru că e singura fricţiune ce are la bază menthol. Mentholul este astăzi foarte răspândit şi recomandat de unanimitatea medicilor din toată lumea, încât a devenit indispensabil omului ca lumina, apa sau aerul.

Intotdeauna — şi în special acum când bântue răcelile — se recomandă omului ce poartă grija sănătăţii sale şi a familiei, să facă de 2 ori pe zi fricţiuni cu „DIANA" Franzbranntwein.

O fricţiune cu „DIANA" Franzbranntwein bine şi regulat făcută, constitue cel mai bun scut în lupta pentru existenţă şi conservarea sănătăţii.

Rugăm reţineţi recomandarea noastră şi ţineţi minte că nu orice se vinde sub formă de fricţiune, vă poate ajuta la însănătoşire şi refuzaţi cu insistenţă surogatele ce eventual vi se oferă. Cereţi — şi sfătuiţi prietenii şi cunoscuţii dv.—să ceară numai originalul „DIANA" Franzbranntwein de care se serveşte întreaga omenire de aproape cincizeci ani, observând ca fiecare sticlă să fie prevăzută cu plomba purtând inscripţia Diana.

Un botez interesant

In cl. IV-a a liceului „Alexandru cel Bun" se află un elev Popescu Ştefan, în etate de 16 ani, care n'avea act de botez.

Elevul e orfan de ambii părinţi şi a fost crescut în jud. Prahova, de bunica lui în etate de peste 80 ani. Bătrâna n'a putut da nici o relaţiune despre botezul nepotului.

Şi atunci d. Octav Tudose, secretarul liceului „Alexandru" a propus ca elevul să fie botezat din nou.

Ceremonia botezului a avut loc Duminecă trecută, la biserica St. Nicolae-Socola.

Slujba a fost oficiată de părintele paroh N. Frăţiman, profesor de religie; iar naşi au fost d. C. Andriescu directorul liceului şi d. N. Calarghi preşedintele comitetului şcolar.

Tânărul elev a fost afundat de trei ori într'un butoi cu aghiasmă. S'a servit apoi o gustare în casa parohială.

Au asistat profesorii şcoalei, membrii comitetului şcolar şi câteva persoane din cartier.

Dela Soc. Studenţilor Ingineri în Chimie Industrială

Duminică 15 a. c. după amiază a avut loc adunarea generală a Soc. Stud. ingineri în Chimie Industrială.

Adunarea a fost prezidată de dl. Gh. Lascăr, împreună cu d-nii Alexe D. Fenichi şi Miron Mihailescu-Brăila, toţi trei distinşi studenţi ai acestei secţiuni, datorită cărora adunarea a avut nota strict academică, conform statutului şi Regulamentului Societăţii.

S'a adus elogii vechiului comitet şi în special d-lor Teodor Cucu fost Preşedinte şi Al. Vieru care au depus o vie activitate în cursul anului şcolar trecut, în interesul societăţii.

Trebue de menţionat, a spus dl. Preşedinte Gh. Lascăr că dela venirea la conducere a comitetului de sub Preşedinţia d-lui T. Cucu, Societatea merge pe calea cea bună.

S'a trecut apoi la alegerea noului comitet care se compune după cum urmează din următorii studenţi ai secţiunei.

Preşedinte: Al. Vieru. Vice Preşedinte. Luca Ilie Secretar g-ral. Banea Ion. Secretar de şedinţă: Grumăzescu Iulian, Bibliotecar: Russe Ioan, Membre cu atribuţii speciale: V. Gherc'u. Casier Gheorghe Mihail.

Delegaţi: Medveţchi Toni, D. Popovici, I. Dimitriu, Simionescu Ioan.

Comisia de Cenzori: Preşedinte: Gheorghevici Gh. Membri: Lixeanu I şi Condurache Dim. Juriu de onoare: d-nii Strub Const. şi Fătu Teodor.

Noul comitet astfel format ne dă speranţe mari pentru viitor şi-i urăm pe această cale o vie şi rodnică activitate în interesul societăţii şi a secţiunei întregi.

GIORG.

Comercianţii protestează
contra proectului de lege a meserilor
Intrunirea de aseară dela A. C. I.

Eri seara a avut loc la sediul A. C. I-lui (asociaţia comercianţilor şi a industriaşilor ieşeni, o întrunire de protest contra anteproectului de lege a meseriilor. Intrunirea a fost prezidată de d. senator Neculai Gheorghiadi.

Au luat parte pe lângă numeroşi membrii ai asociaţiei, şi d-nii: Olivenbaum din partea asociaţiei industriaşilor textilişti, Spiridon Critico şi Iancu Iukel, reprezentanţii sindicatului alimentar, Drescher din partea sindicatului brutarilor şi mulţi alţi comercianţi de toate branşele şi categoriile.

D. senator N. Gheorghiadi deschide şedinţa, salutând pe reprezentanţii asociaţiilor şi pe comercianţi.

După ce zugrăveşte starea precară a negustorilor şi meseriaşilor, d. Gheorghiadi combate noul proect de lege al d-lui Valer Roman.

Prin acest proect se îngreuiază situaţia breslaşilor şi se creiază noui impozite.

Proectul mai cere comercianţilor, şcoli de pregătiri, cu examene date în faţa unei comisiuni; Profesorii vor fi numiţi *numai* de minister direct.

Aceste şcoli vor necesita noui impozite şi vor crea dificultăţi negustorilor.

Vorbitorul încheie cerând constituirea unui front comun pentru o permanentă mobilizare contra proectului care distruge posibilitatea de dezvoltare a comerţului şi industriei.

Mai vorbesc în acelaş senz d-nii: Olivenbaum, Spiridon Critico, Marcel Drescher, Komarofschi, Iosif Iacob, şi Dorojan, care protestează contra legei ce tinde să împiedice dezvoltarea vieţii economice. La sfârşit d. senator Gheorghiade citeşte telegramele către primul ministru şi ministrul industriei, după care citeşte o moţiune ce va fi înaintată celor în drept. D-sa încheie, spunând că frontul comun de luptă al comercianţilor, indiferent de culoare politică, va obţine în curând victoria meritată.

REP.

Informaţiuni

x In piaţa Halei, din cauza lipsei de control al autorităţilor, păsările sînt acaparate de precupeţi şi vândute cu preţuri exagerate.

Se cere 150 lei perechea de gâşte şi 90-100 lei perechea de raţe sau găini.

x *Festival*,—Duminică, 22 Decembrie a. c. orele 8 seara, va avea loc în localul Organizaţiei Sioniste din str. Cuza Vodă 28, un festival artistic-literar de Chanuka, organizat de către acţiunea sionistă „Zeirei-Mizrachi".

Vor lua cuvântul d-nii: Moses Duf şi I. Lewindman, după care va urma programul artistic literar.

x *O seară de artă*.—Sâmbătă 21 crt. ora 8 seara are loc la „Statul Negustoresc" (sala de sus) *o seară de artă*.

Va fi un festival urmat de dans.

In program: Cantonete de V. Alexandri. („Vera Nastasia—d-na El. Colceag—N. colau şi „Haimena"—N. Veniaş); Prologul din „Cometa" de Ioşif şi Anghel spus de d. Mil. Gheorghiu; „Greva ferarilor" de Fr. Coppée, recitat de d. Şt. Ciubotăraşu; Quartet vocal, cu elevii conservatoriului Jazzul Reg. 2 Transmisiuni.

x Dl. Georgescu, şeful serviciului de constatare al primăriei, a obţinut un concediu de boală, pe timp de o lună.

x Dr. Brener *specialist mamoş*, boli de femei. Cons 2—6 d. m. în str. Banu

x D. Dr. Anastasescu, inspector general al Casei Centrale de Asigurări Sociale, a sosit ieri în localitate. D-sa va prezida azi un consiliu medical, având alăturea pe d. dr. Trosc, şeful medical al casei asigurărilor din Iaşi.

x FACULTATEA DE MEDICINA DIN IAŞI.—Cursurile de specializare în *Balneologie* se vor deschide la Facultatea de Medicină din Iaşi, după vacanţa Crăciunului.

Inscrierile se primesc la Secretariatul Facultăţii.

x Tribunalul Botoşani a pus în libertate pe ultima gazdă a banditului Coroi, anume Nec. Ionescu, fost secretar a serviciului veterinar din Botoşani.

x *Ultraj*—D. Andrei Stavăr, şeful serviciului domeniilor de la primărie, a reclamat parchetului pe locuitorul M. Răileanu din Aroneanu.

Funcţionarul venise să facă măsurătoarea unui teren, şi a fost ultragiat şi ameninţat cu moartea de locuitorul în cauză.

Sâmbătă 21 Decembrie 1935 împlinindu-se 40 zile de la încetarea din viaţă a scumpului lor

Maior Nicolae Amira

Familia îndurerată roagă prietenii şi cunoscuţii a lua parte la parastasul ce va avea loc la cimitirul Eternitatea la ora 12 *a. m.*

PHILIPS ACŢIUNE DE CRĂCIUN!

VREŢI SĂ VĂ PROCURAŢI DVS. SAU ALTORA, PLĂCERE?

PHILIPS-RADIO ESTE UN CADOU DE VALOARE, PENTRU MULŢI ANI.

PHILIPS PUTEŢI CUMPĂRA IN RATE FOARTE CONVENABILE.

PHILIPS MODELELE 1936 AU 3 GAME DE LUNGIMI DE UNDE, SCALA CU NUMELE POSTURILOR, ŞI AUDIŢIE IREPROŞABILĂ A LUMEI INTREGI. ACUM IŞI POATE PROCURA ORICINE UN

PHILIPS RADIO

cu oglinda sonoră

Depozit permanent şi exclusiv la

Radio Mercur

Iaşi, Str. Lăzăreanu 28

Vizitaţi Expoziţia cea mai bogată în Perdele, Cuverturi, Ponlasuri şi Fileuri, Marchizette, Etamine, Brit-bise etc. Rodeuri cele mai moderne, Franjuri de mătase, coton şi Filee în toate dimensiunile simplu şi mercerizat

MAURICE FELIX

Iasi — str. Ştefan cel Mare No. 13

(alături de Banca Marcovic) ------- TELEFON No. 245

Se montează Storuri—cu materialul cel mai fin—în toate dimensiunile. Bogat asortiment de Galerii de Alamă, Oxidate şi cubiste, Beţe pentru Bris-Bise, şi Bare de Gherasit în Alamă şi Aluminiu etc.

PICIOARE CALDE

PRIN ŞOŞONI

Plata salariilor

Eri cu ă amează au sosit la administraţia financiară acreditivele pentru plata salariilor.

Astfel a sosit acreditivul pentru plata armatei, clerului, corpului didactic şi justiţiei.

Rămâne ca în cursul zilei de azi să sosească acreditivele pentru universitate şi poliţie.

Plata salariilor începe de azi.

Urmează a se deschide două ghişee în plus, pentru ca lucrările să meargă mai urgent.

x CURTEA CU JURI îşi deschide sesiunea de iarnă la 15 Ianuarie. Intre alte procese ce se vor judeca, sunt şi ale poliţistului Al. Moşuleţ pentru dublu asasinat; fraţii Bogomolit pentru asasinat; Gh. Bunduc din Bosia pentru că a ucis pe fiul bogătaşului Mărgute; brutarul Iţic Binder pentru că şi-a bătut joc de o copilă de 8 ani; etc.

Deasemenea se va judeca procesul de viol din Chişinău, în care sunt implicaţi directori de bancă, ofiţeri şi funcţionari publici.

x **Cumpărând jucării din altă parte decât la Socec riscaţi să pierdeţi banii; copii Dvs. le vor recunoaşte şi le vor refuza.** 5

x **Atenţia pe care o veţi oferi de sărbători este în interesul Dv. s'o cumpăraţi dela Parfumeria „ELEFANT" Iaşi str. Cuza Vodă 62. Preţuri eftine, cadouri frumoase.** 3

x LA PODGOREANUL str. Lăpuşneanu No. 4, se mănâncă mai bine ca ori unde.

x Sâmbătă 21 crt. are loc în sala Asociaţiei Macaby—Hakoah o serată dansantă.

Biletele de intrare se pot obţine numai în baza invitaţiei, care este strict personală.

x „Patria" în ilustraţiuni o aveţi cumpărând calendarul superb pe 1936 dela Cartea Românească-Iaşi, V. Lăzărescu

x D. *Dr. M. Colpacci* însănătoşindu-se complect, şi-a reluat consultaţiile în cabinetul d-sale din str. Socola No. 32 (colţ cu str. Nicolina).

x Părinţi! Păziţi-vă copiii contra scarlatinei, întrebuinţând Preventivele Werner: *Oleiul preventiv şi gargara Phenoxil* sau *Soluţia Milne*. Preparatele Farmaciei Werner—Iaşi.

PIERDUT căţeluşă albă lăţoasă cu numele Modi. Rog găsitorul s'o aducă în strada Roseti 4, contra recompensă.

DE INCHIRIAT una cameră mobilată, intrare separată, vizitarea 2—4 p. m., preferabil pentru domni. Str. Pomir 4 în curte.

ULTIMA ORĂ

Guvernul englez nu se retrage
dar pactul de la Paris a fost dezavuat
Discuţiile din Camerele dela Londra

Londra 20—In Camera Comunelor, Sir Samuel Hoare, demisionat dela departamentul externelor, a dat explicaţiuni asupra pactului de la Paris. A arătat că prima lui grijă a fost să menţie pacea cu orce sacrificii.

D. *Baldwin* a explicat că n'a ştiut concesiunile pe care d. Hoare le-a con-

D-l BALDWIN

simţit la Paris. Abea cu 24 de ore mai tîrziu a fost informat.

D. *Austen Chamberlan* şi-a exprimat părerea de rău că s'au produs imprejurări care au trebuit să ducă la demisia d-lui Hoare.

Mai departe, d. Chamberlain a precizat că lumea trebue să înţeleagă că, la nevoe, Societatea Naţiunilor, trebue să se sprijine pe forţă.

D. *Sinclair* liberal ironizează situaţia primului ministru care pretinde că nu ştia ce face la Paris ministrul său de externe, când în joc erau onoarea Angliei, autoritatea Societăţii Naţiunilor şi pacea lumii.

Oratorul întreabă de ce d. Baldwin mai stă pe banca ministerială?

Votul de încredere

Se pune la vot moţiunea de neîncredere în guvern, prezintată de maiorul Atlee, în numele partidului laburist.

Moţiunea este respinsă, adică se votează încredere în guvern, cu 397 voturi, contra 165.

In camera lorzilor

Tot ieri, a ţinut şedinţă Camera lorzilor.

Lordul Dawies liberal, a depus o rezoluţie în sensul că proectul Laval-Hoare de la Paris, este inacceptabil pentru Anglia.

Lordul Halifax, ministru al sigiliului privat, răspunde că Sir Hoare, când a semnat proectul, n'a avut aprobarea guvernului britanic.

La urmă, Camera lorzilor a aprobat moţiunea prin care se respinge proectul de la Paris.

Pregătiri de război

La Alexandria (Egipt) continuă mari pregătiri militare.

In port se află peste 80 vase engleze de război. Se descarcă mereu material militar: aeroplane, tankuri, tunuri, care de asalt, sîrmă ghimpată, corturi etc.

S'au intensificat şi transporturile de trupe.

Pregătiri franceze

Din Paris se anunţă:

D. Fabry, ministrul de război, a declarat în comisia militară a Camerei, că e nevoe de o dezvoltare a organizării defensive a Franţei, şi întărirea trupelor la graniţe.

Deasemenea, a cerut prelungirea duratei serviciului militar.

Abisinia respinge pactul de la Paris

Din Addis-Abeba a sosit ieri răspunsul guvernului abisinian.

Abisinia respinge categoric pactul de la Paris; îşi exprimă încrederea în Societatea Naţiunilor, şi cere să se extindă sancţiunile împotriva agresorului.

*

Italia încă nu şi-a precizat atitud nea. Probabil o va face astăzi, în şedinţa Marelui consiliu fascist.

România şi Mica Antantă
contra pactului de la Paris

Geneva 20.— Consiliul S. N. a ţinut ieri o şedinţă particulară, în care s'a discutat situaţia în jurul pactului de la Paris şi demisia d-lui Hoare.

Cîteva state s'au şi pronunţat pe loc împotriva pactului dela Paris. Intre ele au fost Rusia, Polonia, *România*, Portugalia, Danemarca, Turcia.

*

Aseară: la delegatul jugoslav d. Subotici, a avut loc o consfătuire a delegaţilor Micei Antante şi Înţelegerii Balcanice. S'a aprobat în întregime atitudinea României şi Turciei, care au respins proectul Laval-Hoare.

Situaţia politică în Franţa

Demisia d-lui Herriot din preşidenţia partidului radical-socialist, provoacă vii discuţii. Majoritatea deputaţilor radicali s'au pronunţat împotriva d-lui Herriot.

Se consideră zdruncinată şi situaţia d-lui Laval. Se crede însă că d. Laval nu va demisiona, ci se va prezinta Marţi în Cameră şi va răspunde la interpelări în chestiunea politicei externe. Apoi va pune chestiunea de încredere. Rămâne de văzut dacă Camera îi va mai acorda încredere.

Arestarea unui comerciant

Bălţi 20 — A produs senzaţie în oraşul nostru, arestarea marelui comerciant Pavel Daster.

Precum s'a putut afla arestarea este în legătură cu marile fraude descoperite la fabrica Volman de untdelemn. Tot ieri a fost eliberat comerciantul Şmilovici implicat în această afacere.

Lucrările Parlamentului

19 DECEMBRE

CAMERA—Se trimite o telegramă de omagii d-lui Beneş, noul preşedinte al Cehoslovaciei.

In chestiunea acuzaţiunilor contra ziarului „Universul", d. P. Ghiaţă promite că va prezenta facsimilele cerute.

D. Dinu Brătianu afirmă că partidul liberal n'a subvenţionat nici odată ziarul „Universul".

D. Gh. Brătianu se declară nemulţumit de răspunsul d-lui Titulescu. Spune că este de acord să se obţină o destindere cu Rusia, dar nu se poate îngădui unei armate străine să treacă prin ţara noastră.

*

SENATUL—In legătură cu unele incidente din Basarabia, d. ministru Inculeţ spune că justiţia îşi va face datoria şi că dsa personal este contra urei de rasă.

S'a continuat apoi votarea noului proect de procedură penală.

Quadrat Riga

Fraude la o cooperativă

Bolgrad 20.— La Cooperativa de credit mărunt, s'au descoperit fraude. S'a constatat lipsa sumei de 50.000 lei. Casiera Riva Roşcovaia a plecat din localitate.

Cercetările continuă.

Moartea ciudată a unei mari artiste

La Hollywood a murit renumita artistă de cinema Thelma Todd.

Artista a adormit într'un garaj de automobile, fiind ameţită de alcool. Stând toată noaptea în garaj, a fost otrăvită de emanaţiile dela motoarele maşinelor.

O scenă tristă din drama mare a vieţii

Cazul profund impresionant
dela locuinţa unui medic din Tătăraşi

D. dr. Keselbrener, domiciliat în str. Vasile Lupu No. 8 întorcându-se astă-noapte de la un cinematograf, a observat cum un individ mascat încerca să descuie uşa locuinţei d-sale, probabil pentru a comite spargere.

Medicul a somat pe necunoscut să se predeie. Acesta nu primise chiria pe câteva luni.

De o săptămână de zile, Aurelia Valişil se învârtea pe străzi cu moşul ei, care e şomer.

Acesta din urmă căuta de lucru, dar nicăieri nu a găsit. In ultimele zile, fetiţa nu mâncase aproape nimic şi era nevoită să doarmă pe o tarabă din piaţă.

Astă-noapte, moşul a luat-o de mână şi a dus-o până în strada Vasile Lupu, zicându-i să-l aştepte vreo jumătate de oră, căci dânsul pleacă într'un loc, de unde se va reîntoarce cu bani şi de-ale mâncării.

Muncitorul desnădăjduit plănuise să comită o spargere la d. dr. Keselbrenner. Dar „ghinionul" îl urmărise şi de astă dată. Rep.

Un caz curios
la Curtea cu Juri din Cernăuţi

Un nou scandal s'a produs la Curtea cu juri din Cernăuţi.

Cu prilejul ultimului proces, s'a constatat că unul dintre juraţi a fost — în urmă cu ani — condamnat pentru furt. Acum el a fost recuzat, dar interesant este că a mai funcţionat ca jurat în câteva sesiuni anterioare.

Cazul este mult comentat şi s'au luat măsuri pentru o atentă întocmire în viitor, a listei de juraţi.

Atac nocturn
pe str. Gării

La poliţia locală s'a prezentat d-na Elena Manoliu din str. Clopotari 20, reclamând că astă-noapte, mergând pe str. Gării unde-şi vizitase nişte rude, a fost acostată de un individ, care a maltratat-o, i-a luat paltonul, un fular şi poşeta în care se afla o importantă sumă de bani. Agresorul a reuşit să dispară.

Cazul fiind cercetat, s'a stabilit că atacul a fost comis de individul C. Bucovan din Bd. Ferdinand.

Isprava unei demente în centrul oraşului
Ea doria să-l vadă pe... împăratul Abisiniei!

Pe strada Ştefan cel Mare a fost zărită azi dimineaţă o femeie bine îmbrăcată, care oprea trecătorii, întrebându-i pe unde să apuce, ca să ajungă... la împăratul Abisiniei!

Apoi femeia şi-a scos paltonul şi pălăria, aruncându-le pe trotuar; şi-a rupt rochia, rămânând în costum sumar.

Sergentul din post, dându-şi seama că are de face cu o dementă, a chemat „Salvarea", transportând-o la ospiciul Socola.

Aici s'a constatat că alienata se numeşte Elena Lungu şi domiciliază în str. Ciric.

EFTIN de doriţi să cumpăraţi Cadouri de sărbători
Vizitaţi
Parfumeria „VENUS"
STR. CUZA VODA 60
unde găsiţi un bogat şi select asortiment

Diverse

Investirea noilor Episcopi

Buc. 20. — Mâne la prânz, are loc la Palatul regal investirea noilor Episcopi, al Aradului şi al Hotinului.

Proces

Ziarul „Universul" a reclamat parchetului pe deputatul Petre Ghiaţă, pentru fals şi calomnie.

Jaf

Constanţa 20. — Voiajorul Şt. Daibol, al unei fabrici de matasă din Cisnădie, a fost jefuit de un necunoscut. Pe când se afla la un restaurant din centru, i s'a furat valiza cu 240.000 lei.

Ravagiile scarlatinei la Huşi

Huşi 20.— Scarlatina face ravagii la Huşi.

Ieri, boala a răpus pe inginerul V. Niculcea şi pe fetiţa Constanţa Niculcea elevă în cl. IV de liceu.

Doamna
Dr. C. Parhon Ştefănescu
Medic Primar al Spit. Socola
Boale nervoase şi ale glandelor cu secreţiuni interne
Consult. 2—4 p. m.
Strada I. C. Duca No. 16
(fostă Muzeelor)

x *Fiul contra tatălui.*— D. Dumitru Andriescu din Bd. Rosetti a introdus o interesantă cerere la parchet.

Reclamantul solicită justiţiei să interneze pe tatăl său într'o colonie de muncă.

D. Andriescu susţine că părintele său a căpătat unele vicii, devenind periculos societăţii.

Parchetul a ordonat cercetarea cazului.

Cinema Phönix
ASTAZI se reprezintă
UN VALS pentru TINE
O operetă bună cu muzică divină
Al doilea film
La fetiţa blondă
cu Liana Haid şi Ralp v. Goth

DOCTOR
SOLO SCHREIFEL
Specialist în
Boli de piele
Venerice, syfilis
Diagnostic precoce al syfilisului prin examenul ultramicroscopic
Diathermie
Raze Ultra Violete
consultaţii şi tratamente
7—10 dim. şi 2—9 seara
Str. Anastasie Panu 70
(vis-a-vis de Palatul Administrativ)

Cititi zilnic Opinia

Complot împotriva lui Hitler
Arestări şi execuţii în Bavaria

Paris 20.—Ziarele din Strasburg află că a Tranenstein în Bavaria. au fost arestaţi peste 100 comunişti, implicaţi într'un complot împotriva Führerului Hitler.

Complotul a fost descoperit la timp, iar dintre arestaţi, cinci au şi fost executaţi pe loc, prin împuşcare.

PATRIARHUL MIRON BOLNAV

Bucureşti 20, — I. P. S. Patriarh Miron este bolnav de inflamaţie la un picior. Ieri a fost supus unei operaţiuni chirurgicale. S'a publicat un buletin medical în care se arată că Patriarhul e reţinut în casă vreme de 15 zile.

Ştiri politice

D. Mihalache nu aderă
la un „front popular"

Buc. 20.— In şedinţa delegaţiei permanente, d. I. Mihalache a făcut un expozeu asupra situaţiei interne.

D-sa a declarat că nu-i nevoe de „un bloc al stângei", deoarece partidul naţ.-ţărănesc e destul de tare pentru a face să triumfe principiile democratice.

Cine vrea să lupte pentru democraţie, e invitat să vie în rândurile partidului naţ.-ţărănesc.

Deasemenea d. Mihalache a respins propunerea d-lui Dem. Dobrescu de a se închega un „front popular", cu elementele muncitoreşti.

In ce priveşte tratativele pentru revenirea d-lui Iunian în partid, ele vor continua după vacanţă.

*

D. Iuliu Maniu a avut ieri consfătuiri cu d-nii Mihalache, dr. Lupu, Madgearu şi M. Popovici.

Astăzi d. Maniu pleacă la Bădăcin unde va petrece Sărbătorile.

O demonstraţie

La restaurantul „Continental" a avut loc aseară o masă în onoarea d-lui Dem. Dobrescu. Au participat 300 persoane, între care şi d. Al. Protopopescu recent exclus din partidul naţ.-ţărănesc.

Acţiunea politică a d-lui Al. Vaida

D. Al. Vaida a vizitat ieri pe d. N. Iorga, cu care a avut o lungă consfătuire.

Astăzi d. Vaida va avea o nouă întrevedere cu d. Goga.

D. Goga propune ca, în alegerile parţiale, acolo unde candidează naţional-creştinii, să nu pue candidaţi vaidiştii; şi vice-versa.

*

D. Franasovici, ministrul comunicaţiilor, pleacă mâne la Paris.

Astăzi apare jurnalul Consiliului de miniştri, pentru înfiinţarea Oficiului de devize.

ŞTIRI POLIŢIENEŞTI

Local devastat în strada Socola

A fost înaintat poliţiei individul C. Mureacă din Bd. Ferdinand. Acesta intrând aseară în localul d-lui I. Saie din str. Socola 45, a stricat câteva geamuri, sticle, pahare, mese, scaune, etc.

Se cercetează.

FURT—La poliţie este cercetată femeia Veta Ţibu din str. Păcurari 36, care a comis un furt la locuitorul Const. Chirilă, originar din com. Lipnic, jud, Soroca.

Agresiune şi ultraj.— La cererea d-lui Al. Ionescu din str. Dubalari, 2, a fost înaintat chesturei, numitul M. Petrone din str. Caragiale 20. Acesta l-a acostat pe reclamant, maltratându-l sălbatec.

In timp ce era condus la poliţie, Petrone a ultragiat pe gardian.

DIVERSE.—La biroul judiciar este cercetat individul Carol Herman din str. Brătearu 51, care a provocat scandal în stradă.

x Ziarul „Adevărul" de aseară reproduce în întregime articolul d-lui prof. Traian Ionaşcu, din Almanahul ziarului „Politica" pe anul 1936.

x La Jockey-Club a avut loc Marţi seara o adunare generală pentru primirea de noi membri.

Au fost primiţi d-nii profesor Petrovanu, fost prefect şi avocat Moscu, şeful confenciosului c. f. r.

x *Bonurile de premii din seria 63-a se preschimbă zilnic (3—7 p. m.) la administraţia ziarului „Opinia".*

In urma câştigului de
UN MILION
la Loteria de Stat
cumpăr de 1 milion lei aur, argintării şi monezi vechi.
Leon Goldenberg
Brătianu 82, Iaşi

GRIPĂ? ASPIRIN BAYER

Nu aruncaţi bani pe jucării şi acadele.
O atenţiune utilă şi frumoasă, cumpăraţi la
Eduard

Cu preţuri mici
articole de parfumerie şi cadouri pentru sărbători, găsiţi numai la cel mai asortat magazin de specialitate
VULPEA
STR. CUZA VODA No. 1
Proprietar I. Goldenberg

ANUL XXXII No. 8613

ABONAMENTE

Lei 350 pe un an
» 180 » 6 luni
» 90 » 3 »
» 1000 Instituții publice

ATELIERELE TIPOGRAFICE
IAȘI. — STR. LAPUȘNEANU 37

Telefoane { Redacția 391 / Administrația 394 / Serviciul de noapte 367

1 LEU

OPINIA

Ziar popular cotidian

DUMINICA 22 DECEMBRIE 1935

PREMII GRATUITE
Seria 64-a || Bon No. 7

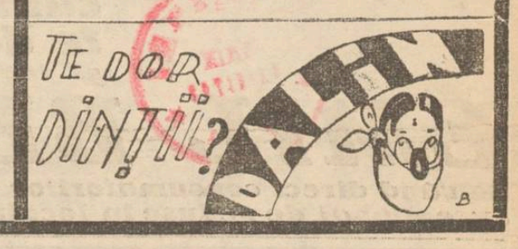

Carnetul Săptămînii

Realizările guvernului

Eveniment extrem de grav, Primul Ministru al României este acuzat că a trișat, adică i se aduce învinuirea pe băncile opoziției că declarația de dăunăzi dela Cameră în care d-sa face bilanțul în cifre a guvernării liberale, este plină de erori voite.

Suntem deprinși ca guvernele noastre să trișeze... în alegeri, la numărul de voturi, iar obicinuința faptului este cauza că o asemenea falșificare pare o floricică la urechea celui ce o comite. Dar nici suntem cu totul în alt domeniu. Este tot așa de nesbicinuită acuzarea ca și aceia după care un doctor celebru sau un mare proprietar ar trișa la cărți, sau ar fi fost găsit în tren fără bilet. Opinia publică, în mod legitim surprinsă, trebue să aibă răbdarea să aștepte în cea mai deplină neutralitate ca cei ce acuză să facă dovada unei nanopere nemaiauzite.

Faptul care pare să fi indispus pe șefii opoziției este paralela, tot în cifre, pe care d. Tătărăscu o face la urmă între realizările liberale și cele ale guvernelor din ultimii ani. Aceste cifre sunt cu mult în favoarea regimului actual. Dar diferența s'ar putea explica altfel decât invocând o scandaloasă falșificare statistică; ar putea fi vorba numai de date statistice încadrate în așa fel încât să vorbească în favoarea guvernului.

Vreau să spun că șeful guvernului a putut, și era liber să o facă, să omită de a arata care au fost veniturile efective ale Statului în trecut și care sunt în comparație încasările din ultimii ani. Un astfel de bilanț care ar fi pus în față întrările fiecărui an și cheltuelile aferente, ar fi fost desigur mai obiectiv și, în consecință, mai instructiv cu privire la excelența regimurilor ce s'au succedat dela un timp încoace. S'ar fi văzut încă odată că țara a trecut prin'o criză uriașă, că această criză a micșorat la acea epocă încasările Statului cu un deficient extrem de important, că salariile abia s'au mai putem plăti (câte odată în bonuri) și că nu a ramas un relicvat suficient în bugetul realizat, pentru a construi mii de școli rurale ci numai sute, lucru ce este deja lăudabil. S'ar mai fi văzut că încasările fiscului au crescut în mod continuu în ultimii ani, (câteodată dincolo de prevederile cele mai optimiste), că situația generală a țării s'a ameliorat — inutil să spunem că guvernanții nu pot trage nici o laudă din asta — și că față de capitalurile la salarii mereu aceleași, s'au produs disponibile care au fost folosite pentru inzestrări noi sau reparații.

Criza este un fapt din domeniul trecutului *pentru România*: iată adevărul. Și Statul s'a resimțit în chip favorabil de o reinviorare a pieții. Sperăm că Primul ministru are destulă obiectivitate ca s'o recunoască, deși o asemenea recunoaștere îi scade meritul în mod incontestabil. Cu privire însă la statistici și bilanțuri, este cunoscut că ele pot dovedi ori și ce, fără a fi false: cu condiția ca să știm ce anume dorim să demonstrăm cu ajutorul lor.

NECULAI DALU

O aniversară interesantă

La Fundația Carol I din București a avut loc zilele trecute serbătorirea a 40 ani de existență a „Gazetei Matematice".

In clișeu: d. ministru dr. Angelescu citindu-și cuvântarea în fața M. S. Regelui Carol și a principelui Nicolaie.

IDEI ȘI FAPTE

Cazul Aurelei Valișil

și al unchiului ei

Degeaba cerea mica Aurelia moșului ei o bucată de pâine; degeaba plângea că nu mai vrea să umble aproape goală și desculță pe străzi, ci vrea să se întoarcă la locuința sărăcăcioasă din Tataraș. Bătrânul n'avea cum să-i vie în ajutor; n'avea cu ce să achite chiria.

Și așa, tot hoinărind fără nici un rost pe ulițele cartierului, tot ascultând plânsul sfâșietor al Aureliei, un gând a încolțit în cazul moșului Valișil: să se strecoare în locuința unui om înstărit, să fure și să aducă fetiței ceva de ale mâncării, ceva îmbrăcăminte, poate o rochiță, poate o pereche de pantoliori.

Dacă moșul Valișil ar fi găsit undeva de lucru; dacă dânsul ar fi reușit cel puțin să obție un ajutor pentru Aurelia,—desigur că nici prin gând nu i-ar fi trecut să se apuce la bătrânețe de hoții.

Și când ne gândim că atâtea alte mii de copii mici împărtășesc în prezent tristul destin al Aureliei Valișil; când ne gândim că atâția alți copii lihnesc de foame, umblă goi și desculți, n'au unde să doarmă!

E prea urât din partea noastră, a tuturor, că lăsăm pe semenii noștri în culmea disperării și ei se văd siliți să fure ca să-și hrănească copii.

Când se întâmplă, însă, ca hoțul fără voie să fie prins și cazul său profund impresionant să fie dat publicații, nu ne dăm oare nici atuncea seama că de fapt vina e a noastră, că noi suntem aceia care am păcătuit, gonind pe Aurelia și pe nefericitul ei moș din casa noastră, refuzându-le un sprijin?

Să căutăm așa dar, să reparăm greșelile din trecut, făcând fapte bune, ajutând mîcar pe cei mici și pe cei bătrâni.

Micuța Aurelia și moșul Valișil să găsească oriunde un cuvânt de mângâiere, un ajutor, și să nu mai trebuiască să facă pe spărgătorii ca să aibă cu ce să-și astâmpere foamea...

J. L. BASARABEANU

Să se înfrîneze specula

Ziarul „Viitorul" oficiosul guvernului, constată că specula a devenit fantastică în pieţele de alimente, acum, în preajma sărbătorilor. Dar ne anunță că guvernul ar fi hotărât să ia măsuri aspre contra speculanților și acaparatorilor.

Totodată, ziarul ne informează că primăria București va proceda deopotrivă de severe: „se vor face inspecții în hale și la comercianți; se vor aplica aspre sancțiuni și se vor publica listele speculanților".

Așa dar, primăriile au căderea să înfrâneze și să sancționeze specula.

Ne întrebăm atunci; ce face primăria Iași?

Specula în acest târg a devenit nerușinată. Se ia oamenilor și cămașa, în schimbul unui aliment de Sărbători. Mai rău ca la fisc!

Iar intervenția autorității publice nu se vede nicăeri.

Nu, zău; ce face primăria?

Din toată lumea

Telegramele de felicitare

Alegerea d-lui Eduard Beneș ca președinte al Cehoslovaciei a provocat mare satisfacție în toată lumea. De pretutindeni au sosit la Praga mii de telegrame de felicitare. Lumea întreagă este de acord, că d. Beneș e într'adevăr singurul succesor vrednic al d-lui Massaryk.

Reușita d-lui Beneș era privită cu atâta siguranță, încât multe telegrame de felicitare au sosit înainte de a se fi efectuat alegerea. După aprecierea unui ziar din Praga, numărul telegramelor ce va ridica la peste zece mii.

După o lună dela restaurație

A trecut abea o lună dela restaurația greacă, și regele George are de întimpinat serioase dificultăți. Suveranul dorind să pacifice spiritele, în care scop încearcă o reconciliere cu venizeliștii (foștii republicani), a ajuns la un rezultat neașteptat. Regaliștii de până acum, în frunte cu generalul Condilis, se manifesta public împotriva regelui. Acțiunea lor a devenit atât de drastică, încât au inceput să ceară înlăturarea suveranului și proclamarea ca rege a diadohului Paul, fratele regelui George.

S'a ajuns astfel la situațiunea cindată, că monarhiștii care au realizat restaurația sînt contra regelui, iar republicanii deviu... regaliști! Rămâne de văzut, cum se vor soluționa lucrurile.

Cele două ceasornice

Cele două ceasornice dela Mitropolia noastră nu merg în bună tovărășie. Astfel, de câteva zile, cel din areapta se arată mai grăbit decât colegul său vecin.

De pildă, când unul din ceasornice indică ora 8, celălalt marchează ora 8 și 10 minute, însă foarte precis. Nu știm pentru ce se menține această diferență la cele două cadrane gemene. Și n'o înțelegem cu atât mai mult, cu cât e vorba de ceasornicele Mitropoliei, unde trebue să existe cea mai deplină armonie!

Ziua verighetelor

In Italia a avut loc în mod oficial „ziua verighetelor", când s'au predat inelele de aur în folosul patriei. La Roma solemnitatea a fost deosebit de impresionantă.

Prima persoană care s'a prezintat în fața comisiunii de recepție, a fost regina Italiei, care a depus verigheta ei și a regelui Victor Emanuel. Imediat d-na Mussolini a făcut acelaș lucru. S'au prezintat apoi soțiile miniștrilor și doamnele din elita italiană. D. Mussolini a ținut o vibrantă cuvântare, mulțumind tuturor în chip călduros.

„Ziua verighetelor" s'a desfășurat la fel de impresionant în toată Italia. In elanul general se putea surprinde și un sentiment de duioșie pentru despărțirea de inelele de logodnă, care în genere constituie o amintire scumpă.

In total s'au strâns până acum peste două milioane de verighete.

Somnul și frumusețea

După părerea profesorului englez James Toward, cel mai bun mijloc pentru menținerea frumuseții este somnul. S'a constatat că persoanele care își pierd nopțile, capătă cearcăne și riduri, exprimând prin figura lor o îmbătrânire vremelnică.

In schimb cei ce dorm suficient și chiar mai mult decât suficient, își păstrează tenul catifelat și frăgezimea chipului. In clinica lui, profesorul englez menține frumusețea clienților (care, bine înțeles, sânt în mare majoritate femei) numai printr'o permanentă cură de somn.

Se spune însă, că somnul îngrașă. Și atunci cum rămâne cu silueta?...

Expoziția de jucării
dela Librăria Socec
poate fi vizitată mâine Duminică
toată ziua fără obligațiunea
de a cumpăra

Criza politică din Anglia

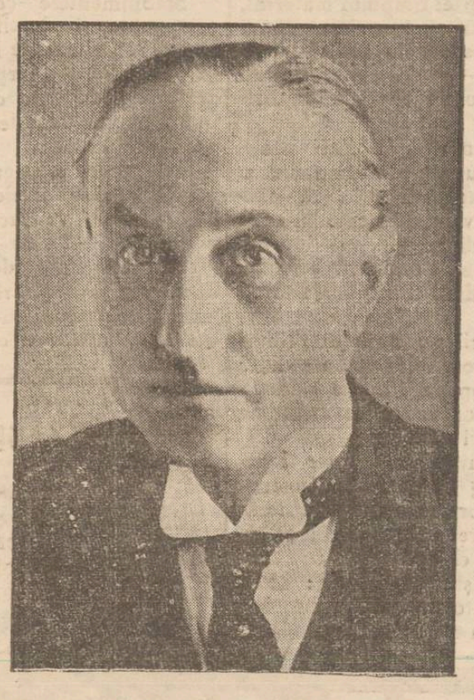

SIR SAMUEL HOARE

ministrul de externe al Angliei, care a fost obligat să demisioneze, din pricina acordului cu d. Laval în chestiunea conflictului italo-abisinian. Acest acord fiind dezavuat de guvernul britanic, d. Hoare a trebuit să tragă consecințele.

Teatrul Național:

Cronica muzicală
de WRATISLAVIUS

Concertul pianistului Ruda Firkusny

In seara de Miercuri—18 Decembrie, am înregistrat o deosebit de agreabilă și intensă emoție artistică. Un tânăr cu totul necunoscut la noi, cehul *Ruda Firkusny*, s'a relevat—d'un coup, ca un excepțional interpret la piano al unui program extrem de dificil, atât ca concepție cât și ca technică instrumentală. Chiar de la începutul audiției după executarea celor două *Corale de Bach* (în aranjamentul și adnotarea lui *Bussoni*) noi am simțit că în fața noastră stă un ales—de rangul marilor interpreți. Dacă în prima parte dl. *Firkusny* s'a relevat ca stăpân pe o deosebită inteligență muzicală, în a doua a strălucit ca un adevărat virtuoz, ce știe alătura inteligenței de pătrundere, pe aceia a unui excepțional technician.

Cu o rară disciplină a ambelor mâni, cu un perlaj minunat și cu o uluitoare putere de gradatie, ce i-a dat putința realizării atât a celor mai vaporoase nuanțe de pianissimo cât și a gradării până la un fortissimo vijelios—cum îl cere neapărat, al doilea autor ce figura'n program: *Franz Liszt*. Păcat numai că *Sonata* (h moll) este—oglin direa vie a autorului (virtuoz fără seamăn) deci plină da complicațiuni tematice, extrem de dificile, dar e și obositor de lungă. Ne vine greu să'i găsim echivalent. Poate de aceia o și auzim atât de rar. Dar a venit apoi o mică piesă vioae de *Smetana (Ländler)* și—regalul audiției:

Chopin. De mulți ani noi n'am mai auzit pe cineva cântând atât de pur, din opera marelui poet polonez și „Mazurcei" — în special noi nu'i găsim echivalent (ca interpretare) în amintirea ce-o păstrăm despre marii virtuozi ai piano-ului. Notați bine — vorbim numai despre *Chopin*; autorul pe care sute de mici executanți îl cântă zilnic, dar pe care—rar să'i poată vreunul reda noblețea și puritatea indescriptibilă a inspirației. Iată de ce noi vedem în d-l *Firkusny* nu numai un virtuoz, care trece cu ușurință de la *Bach* la *Liszt* sau de la *Smetana* la *Debussy*, ci o puternică individualitate, care adâncind poezia lui *Chopin*, reușește grație firește și extraordinarei sale technice, să ne infiltreze ecoul acestei poezii, cum am spus de rară noblețe și zguduitoare simțire.

Dar *tocata* lui *Procopief*. Ați văzut măcar, că această operă conține atâtea frumuseți tematice și că e posibilă de a încheia în mod atât de *brillant* a audiției, așa fel în cât să electrizeze întreaga și numeroasa aziștență?

Dl. *Firkusny* a venit la noi ca un *homo novus* și pleacă în ipostasa cuceritorului. Hosprogramele la care a fost silirs înire care și minunata *Noc-*

Continuarea în pag. II-a

Se duc bătrânii

† Preot Vasile Hanganu

Joi, 19 Decembrie c., puțin după ceasurile 2 din zi, când la Ploești se înmormânta o figură cunoscută a Iașului, lipsind de aici de vr'un an și ceva, preotul Alexandru Vasiliu, care înaintat în vârstă eșise pensionar dela biserica Talpalari și plecase la ai săi la Ploești, cucoana preoteasă mutându-se din viața aceasta în toamna anului trecut, tot acolo în capitala Prahovei,—iată aici, la Iași, se stingea alt veteran al altarului, *preotul V. Hanganu*. Se duc bătrânii.

Cel ce în viață a fost părintele Vasile, venit la Iași dela Mădârjac, unde a fost preot timp scurt, în tinerețe — cam prin anii 80 la bis. Frumoasa, slujind mai ales la filiala Sf. Vasile-Nicolina, timp de 3 decenii, până la eșirea la pensie, apoi ca suplinitor tot la Sf. Vasile, încă un deceniu, până'n 1925, a fost o venerabilă persoană din falanga vechilor preoți ai Moldovei, cari au lucrat cu atâta râvnă în voia Domnului.

Preoții României vechi, din care s'a născut cea de acum, Mare, cum ni-i drag a o numi, din când în când, dar se pare că întârzie crearea ei „mare", sufletească,— ai Moldovei îndeosebi, au fost oameni fără pretenții mari, modești, dar plini de râvnă în căile Domnului și slujba altarului și au muncit din greu, cu multă hărnicie, și'n slujba țării și neamului.

Omul foarte muncitor, preotul V. Hanganu a funcționat timp îndelungat și'n cancelaria Sf. Mitropolii sau la Prefectura de județ, precum, după războiu, ca pensionar, cu toată bătrânețea și infirmitatea auzului, era cel mai conștiincios cancelarist și caligraf la consilieratul agricol Iași.

Neauzind, sau foarte greu, infirmitate căpătată din răceală, iarna, la slujbă, părintele Hanganu eșise la pensie în 1915. De câțiva ani, i-au slăbit și vederile, nervul optic fiind atacat de cel acustic, încât de un timp era lipsit și de cea mai aleasă râvnă a sufletului său, slujba altarului, care avea însă cel acum adormit o memorie așa de bună, că putea să o săvârșiască fără ajutorul nici unei cărți, numai din memorie, iar foarte multe evanghelii, așa la înmormântare, la spunea tot fără carte, cu toată povara celor 80 ani ajunși.

Își alesese o ocupație de samă și'n creșterea albinelor, încât prisaca sa era din cele mai însemnate în țară, înzestrând'o și cu o fabrică pentru unelte necesare apiculturii, prisacă vizitată chiarde M. S. Regina Maria și Domnițele, în timpul războiului.

S'a dus acum Părintele Vasile unde nu esie durere, jelit de familia sa, nepoți în deosebi, cărora li-a fost un bunic din cei mai duioși, ca și celor ce l-au cunoscut un binevoitor și prieten afectuos și desăvârșit. Odihnească cu drepții!

Preot F. Bodnărescu

Cetiți
în pag. 4-a

ULTIMA ORA

OGLINZI MODERNE:

cubiste, fantezii, toalete de masă, italiene
și toate produsele vechei fabrici

EMIL BERGHER

Se vând direct consumatorilor cu prețuri excepțional de reduse în localul fabricei Iași Str. Palat 72

Magazinul Cristal expune Cadouri

Ceramică „Artist"
Porcelanuri „Argint"
Lămpi electrice „Aur"
Mare variație de forme, desene și culori.

Șoșoni - Galoși
CAUROM
Cei mai eleganți și buni.
Premiați cu medalia de aur București 1934

Pentru cadouri

O poșetă, o pereche de mănuși de piele GANT ROYAL sunt cadourile preferate ale doamnelor.
O eșarfă de mătasă, o cravată frumoasă, preferă orice domn.

De găsit eftin
LA GHEM
STR. ȘTEFAN CEL MARE 2 (lângă Mag. Fr. Hirschensohn

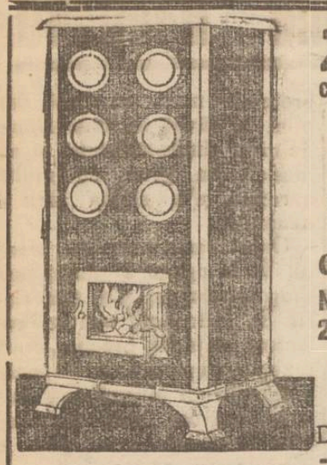

Zeci de mii
cumpărători satisfăcuți dovedesc că Soba
„ZEPHIR"
este între toate sobele cea mai bună
Numai 10 kg. lemne necesare în 24 ore ptr. o cameră normală
D. Szánto & Fiul
Oradea
De găsit în mai toate orașele — Cereți prospect gratuit —
Repr. Ing. Arthur Klepper, str. Lăpușneanu No. 35
Leopold J. Schönblum, str. Lozonschi No. 12

ECONOMISIȚI 50%, EVITAND AMBULANȚII
și cumpărând direct la sursă
MAURICE FELIX
Iași — str. Ștefan cel Mare No. 13
(alături de Banca Marcovic) ------- TELEFON No. 245
unde găsiți cea mai frumoasă și bogată expoziție de: Covoare românești, lână, iută și imprimate, modele cele mai noi precum și carpete, preșuri și ștergătoare de picioare, linoleet, natur și colorate. — Bogat asortiment în linoleum și mușamale în toate calitățile.
La persoane solvabile se fac și înlesniri de plată

AZI la ROXY 2 filme mari premiere în Iași
LOCOTENENTUL CUCERITOR
cu Janet Gaynor și Henry Garat
și sentimentalul film muzical Dansul s'a sfârșit
cu Nancy Carroll
Micky Maus și Pathe Nathan completează programul

NUMAI PREPARATELE CU
UNT de PEȘTE PUR MEDICINAL
sunt folositoare.
Nu vă încredeți în surogate așa zise DIN unt de pește
Cereți preparatele
Unt de Pește Iodoferat Werner
recunoscute de autoritățile sanitare și de zeci de generații de copii și adulți, ca cele mai folositoare.
Depozitul principal FARMACIA WERNER IAȘI

Dr. S. Streiff
fost asistent al Clinicelor urinare din Viena și Berlin
Specialist în Boli și Operații Genito-urinare
(Rinichi, Beșică, Prostată, Genitale)
Cistoscopie, Uretroscopie
Cons. 3—8 p. m.
Iași, Str. A. Panu 7
(lângă Școala Steaua)

Cinema Phönix
ASTAZI se reprezintă
UN VALS pentru TINE
O operetă bună cu muzică divină
Al doilea film
La fetița blondă
cu Liana Haid și Ralp v. Goth

DOCTOR
A. Dascăl
Boli interne
Venerice și Sifilis
Tratamentul blenoragiei la bărbați și femei.
Diathermie urologică și generală.
Consultații și tratamente 7½—10 a. m. și 2—9 seara
Duminica 9—12 a. m.
Iași, str. Cuza Vodă 42
vis a vis de Camera de Comerț

Azi la Sidoli
se reprezintă
Invitația la vals
Un film minunat
cu LILIAN HARWEY
Al doilea film
Bestia din Borneo
O realizare plină de mister și groază
Complectare:
JURNAL SONOR FOX

Pregătirea alegerilor
dela comunitatea israelită

Situația, în ceiace privește alegerile pentru Comunitatea Izraelită, începe a se clarifica.

Susținătorii ideii de efectuare a alegerilor au triumfat, și fruntașii evrei au început, în mod public să formeze liste de candidați.

O primă listă de candidați a și fost depusă la biroul electoral al Comunității de către d. Iancu M. Iancu. Lista are în frunte pe d. Haim Glantz.

O altă listă se formează de către d. dr. Fischer. Capul acestei liste încă n'a fost precizat.

A treia listă este a d-lui Ilie Mendelzohn, cu d-nii dr. Grünberg-Moldovan, dr. Früling, ing. Buhman, av. Gherner, av. Moscovici, S. Șmilovici etc.

Intelectualii mai sus citați urmează a alcătui programul de acțiune, care după câte aflăm, va cuprinde ca prim punct, înlăturarea politicei din această instituție.

In ceiace privește persoana d-lui M. I. Moscovici, se pare că d-sa nu va candida în alegeri, dar va sprijini o listă care va ține seama de tezele exprimate de d-sa cu ocazia judecării contestației în contra listei unice. Aceasta este situația în momentul de față.

DESS.

Pe orice masă de daruri să nu-lipsească NIVEA
Cu Nivea produceți bucurie! Fie pasta de dinți Nivea, săpunul Nivea, sau săpunul de copii Nivea, cum și orice produs „Nivea" oricând, pentru cel ce primește va fi o deosebită plăcere, fiindcă din cadoul Dv. are și un folos. Produsele Nivea sunt într'adevăr bune și eftine.
Crema Nivea: Lei 16.— — 72.—, Pasta Nivea: un tub mare Lei 22.—, Săpunul „Nivea„ pentru toaletă și copii Lei 26.—,
Săpun Nivea pentru bae Lei 42.—
Beiersdorf & Co. S. A. R., Brașov, Strada Iuliu Maniu 39

Proectul de legiferare a comerțului înseamnă :

Un atac la dreptul de muncă

O zugrumare a inițiativei particulare
scumpirea vieții și sporirea biurocratismului

La întrunirea negustorească ținută Joi seara la A. C. I. s'a votat următoarea moțiune:

„Comercianții, industriașii și meseriașii precum și auxiliarii lor din Iași, întruniți în adunare generală sub egida Asociației „A. C. I." protestează energic contra proiectului legiferării comerțului și industriei, anunțat.

Proectul așa cum este alcătuit, înseamnă *un atac la dreptul sfânt de muncă* în cadrul legilor de proteguire în stat. Comerțul și industria au fost în toate timpurile factori de propășire în Stat; au valorificat avutia națională alimentând direct și indirect visteria statului, creind prin geniul lor și prin capacitatea lor, dobândite prin practică, întreaga rețea de industrie și comerț în țară.

Adunarea protestează energic contra învinuirei ce se aduce comercianților și industriașilor că ei ar fi cauza crizei economice de azi, când știut este că *această criză este înainte de orice, provocată de măsurile, reglementările plus o serie întreagă de legi, nestudiate și neexperimentate.* Adunarea accentuează că, în bună parte, înăsprirea crizei, din care nu eșim, se datorește acestor măsuri administrative, inspirate dintr'o greșită concepție și aplicare în orânduirile economice de azi.

Proectul repudiat, înseamnă *o sugrumare a inițiativei private*, prin îngrădirea dreptului de a activa în comerț și industrii, înseamnă o indirectă *scumpire a vieții* prin înlăturarea liberei concurențe, datorit oprirei accesului elementelor capabile în comerț și industrii.

Proectul anunțat înseamnă o verigă în plus la lanțul de măsuri greșite economice, ca regimul contingentării, a lipsei unei orientări în comerțul exterior și altele, care au încătușat în ultimul timp viața economică a țării.

Proectul anunțat înseamnă pauperizarea unei întregi clase de oameni cari trăiesc din comerț și industrie și care aspiră la această carieră, dînd un mare contingent de contribuabili în stat.

Toate asociațiile comerciale și industriale: Asociația Comercianților și industriașilor, a Industriașilor textili, a Sindicatului Alimentar, a Sindicatului Brutarilor și Uniunea Micilor Industriași, întruniți astăzi în adunarea generală, socotesc că greșit asimilează autorul proectului, comerțul și Industria cu meseriile, înglobându-le într'o singură lege. Meseriile emană de la dexterități manuale, complectat cu talent individual; pe când comerțul și industria sunt produsele geniului născocitor al individului dotați cu astfel de aptitudini, aptitudini ce-și găsesc puterea de viață în dinamismul economiei generale, neîngrădite de măsuri artificiale. Dovada o face chiar învățământul comercial, de la școala elementară de comerț, până la școala superioară de comerț, până la înaltele școli academice, că acestea urmează cu totul alte legi, ce nu se potrivesc defel cu ceia ce se cere în învățământul profesional.

Adunarea apelează la factorii de răspundere, pentru retragerea acestui proect, menit a înăspri și mai mult criza prin care trecem, creând în schimb *o biurocrație în plus* legată cu cheltuieli noui, în dauna generală, a tuturora".

Un aparat de radiografie
la spitalul asigurărilor sociale

Serviciul de agenți fizici din spitalul Casei Asigurărilor sociale, se complectează.

Astfel, de câteva zile se află în localitate un inginer al căei „Filips" care așează un aparat special pentru radiografie.

Aparatul, care răspunde unei nevoi esențiale, costă circa 130.000 lei.

In acelaș timp, Consiliul casei de asigurări, întrunit aseară sub prezidența d-lui Vasile Arsenie a mai votat o sumă de 30.000 lei, tot pentru complectarea serviciului.

Serviciul de Radiologie e condus de d. dr. Costin.

Combaterea scarlatinei
în jud. Tecuci
Activitatea d-lui inspector g-ral dr. T. Bulău

Miercuri a avut loc la Tecuciu o importantă consfătuire sanitară prezidată de dl. dr. Bulău Insp. g-ral Sanitar al Regiunei.

La această conferință la care au participat toți medicii din județ și medicii oficiali ai orașului și Spit. Tecuciu, s'a discutat și s'au luat noi dispoziții în vederea combaterei epidemiei de scarlatină care bântue județul și orașul. Intre altele s'a luat măsura ca toate spitalele din județ, situate în centrele mai contaminate, să fie exclusiv rezervate izolării bolnavilor contagioși.

Bolnavii de scarlatină nu vor mai fi transportați la distanțe mari pentru izolare — fapt care contribue la lățirea contagiunei — vor fi internați numai în spitalele cele mai apropiate și în condițiuni care să împiedice aglomerația lor, cauză principală de sporire a mortalității.

Cu această ocazie d. dr. Bulău a sfătuit pe medici să înceapă o intensă propagandă sanitară în vederea luminării sătenilor asupra modului de propagare a boalelor epidemice și a pericolului acestora, igiena corporală și a locuinței; alimentația, etc; folosindu-se de faptul că în timpul iernei, majoritatea locuitorilor stau pe acasă.

La aceiași consfătuire s'a luat dispoziționea ca medicii rurali să dea tot concursul la urgenta înființare de cantine școlare menite să hrănească marele număr de copii flămânzi, din comunele unde a bântuit seceta.

D-l dr. Bulău, însoțit de medicul primar al județului, după ce a inspectat Spitalul Central și celelalte instituții din oraș, a vizitat și un număr de comune contaminate și spitale din județ asigurându-se la fața locului în modul cum activează medicii și constatând diversele lipsuri de care sufăr în special Spitalele și dispensariile rurale.

Sosind eri la Iași, D-sa a pus în cunoștință ministerul Sănătății de toate cele constatate, cerând ca toate spitalele și instituțiile sanitare din acel județ să fie urgent aprovizionate cu materialele efectele și medicamentele necesare, spre a se putea face față stării sanitare precare a acelui județ.

Patronii brutari anunță
că nu va fi pîne suficientă
din cauza muncei de 8 ore la pitării

Se știe că în conflictul dintre lucrătorii brutari și patroni, — judecat la Judecătoria de Muncă, — lucrătorii brutari au obținut lucrul de 8 ore, și numai ziua. Adică: de 5—11 a. m. lucru efectiv și 2—4 p. m. lucru de pregătire, curățenie etc.

Patronii brutari într'un memoriu adresat eri Municipiului, documentează că lucrul de 8 ore și numai ziua, va duce la situația că: pâinea să nu se fabrice în cantitatea suficientă pentru nevoile consumului ieșan. Aceasta, din cauza lipsei timpului material.

Vor suferi, în primul rând, școlile, spitalele etc. și muncitorii, — cari deobiceiu se aprovizionau cu pâine în zorii zilei.

In memoriu, brutarii arată că ei nu-și pot asuma nici o răspundere, în cazul că pâinea nu va fi fabricată în cantitate suficientă.

Dealtfel, noul orar le aduce și prejudicii de ordin material.

Brutarii au anunțat Primăria că vor experimenta noul orar timp de 15 zile și după aceia vor vedea ce atitudine și măsuri vor lua.

D. ajutor de primar Ionel Frühling primind plângerea brutarilor, a arătat că Primăria nu se poate amesteca în această chestiune.

Se naște întrebarea: acum de serbătorile Crăciunului, față de noua situație, populația va fi în măsură să se aprovizioneze cu pâine îndestulă?...

De acest lucru — orcum — primăria trebue să aibă grijă.

REX

Orarul de serbători

In chestiunea orarului de serbători, s'a decis următoarele:

Stabilimentele comerciale din întreaga țară vor putea fi deschise Duminică 22 Decembrie, în care caz sunt obligate ca în ziua de 27 Decembrie a. c. (a 3-a zi de Crăciun) să fie închise.

Stabilimentele comerciale vor putea fi deschise și la amiază în zilele de Duminică 22, Luni 23 și Marți 24 Decembrie 1935, în care timp salariații vor beneficia de repaus prin rotație.

Inchiderea acestor stabilimente în seara zilelor arătate mai sus, se va face la ora nouă.

Rămâne însă de văzut, dacă aceste hotărâri nu vor suferi schimbări în ultimul moment, așa cum e obiceiul la noi.

Doctor
Margareta Cordescu
specialistă în
Boli de femei, nașteri și operațiuni obstetricale
consultă zilnic
Str. I. G. Duca (Muzelor) 32
între orele 1—3 p. m. și 6—8

Cronica muzicală

Concertul pianistului Ruda Firkusny

Turnă (chopin) au fost dovada răsunetului ce-a găsit în sufletele noastre arta prodigioasă a d-lui Firkusny, al cărui nume se alătură demn și strălucitor de triada *Achron Strota și Szreter*. Sărmanul *Szreter*, noi nu l'am uitat. Ba vedem în *Firkusny* un demn urmaș al său. Și cum este foarte tânăr, îi întrevedem o strălucită carieră, cu numele înșirat între acei puțini, pe care nu numai că nu'i uităm ușor, dar a căror revedere constitue un izvor de rare emoții, o sărbătoare artistică.

Personal purtăm deosebită gratitudine tânărului artist—în special, repetăm, pentru darul ce ne-a oferit, interpretând atât de poetic și pur pe *Chopin*, spre care pare să aibă deosebită înclinare.

Cu nădejdea că în curând vom auzi din nou — un recital *Chopin*, îi spunem lui Firkusny: Salve tinere maestre și la revedere!

WRATISLAVIUS

COMBATE GRIPA TESTA ANTINEVRALGIC NEÎNTRECUT TESTA SCADE ARSIȚA

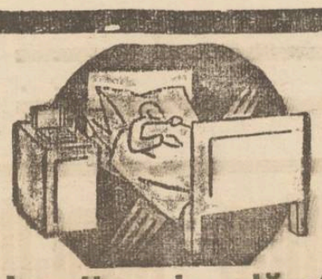

Bolnavilor de plămâni !

Mii de persoane vindecate !

Cereţi imediat cartea despre

Noua mea artă de nutriţie

care a salvat mulţi oameni. Ea se poate aplica fără a stingheri viaţa obişnuită şi contribuie la o mai grabnică înfrângere a boalei. Transpiraţia nocturnă şi tusa dispar, greutatea corpului sporeşte şi calcificarea succesivă opreşte boala.

Bărbaţi seriosi

al ştiinţei medicale confirmă caracterul excelent al metodii mele şi aprobă bucuros aplicarea ei. Cu cât se va începe mai curând metoda mea de nutriţie, cu atât va fi mai bine.

Cu totul gratuit

veţi primi cartea mea din care veţi afla lucruri demne de ştiut. De oarece editorul meu expediază în total numai

10.000 bucaţi gratuit,

scrieţi imediat, ca să fiţi şi Dv. printre fericiţii primitori.

Postsammelstelle: ***Ernst Pasternack***

Berlin S. O. Michaelkirchplatz 13 Abt. Z. 597

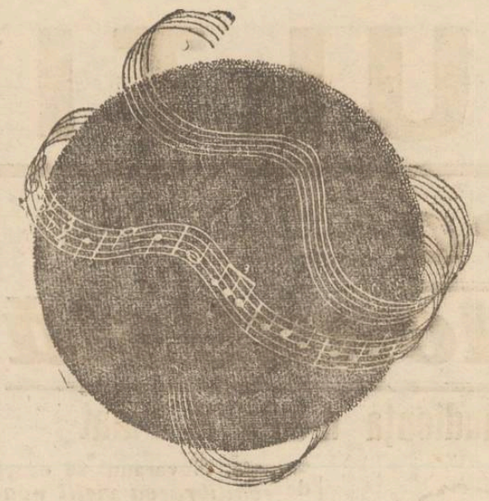

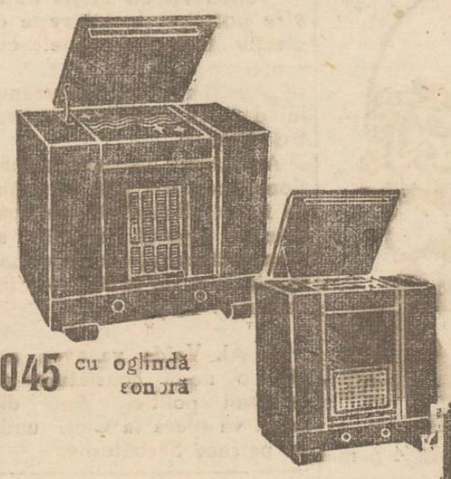

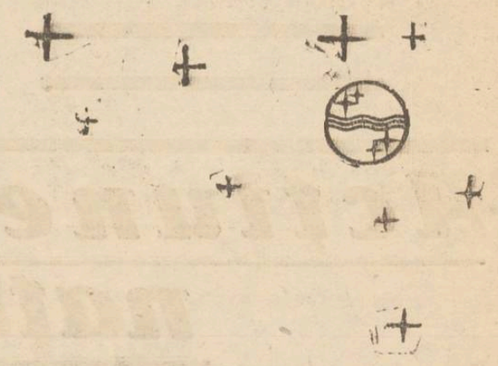

Alegeţi şi Dv. unul din aceste aparate PHILIPS: luaţi-vă partea din sfera muzicală a lumii. PHILIPS vă dă posibilitatea unor extraordinare facilităţi de plată.

Toate aparatele PHILIPS au un tablou al staţiunilor şi de recepţie a undelor ultra-scurte.

045 cu oglindă sonoră

P22 cu o lindă sonoră

855 aparat de radio la baterie

947

S26U

PHILIPS

RADIO

Depozit permanent şi exclusiv la

Radio Mercur

Iaşi, str. Lăpuşneanu 28

Chestura Iaşi se va transforma

în prefectură de Poliţie

D. av. Gh. Stamboliu e desemnat ca viitor prefect

Ministrul internelor d. Ion Inculeţ, — într'un interviev acordat nouă mai de mult,— ne-a arătat că pregăteşte un proect de lege de reorganizare a poliţiilor.

Prin proect, între altele, d. Inculeţ preconiza transformarea a 7 chesturi în prefecturi şi anume în oraşele mai de supraţaţă, între cari şi Iaşul nostru.

Legea, în ultimul timp, trecuse pe plan secund.

Din câte aflăm, d. ministru Inculeţ intenţionează ca după 20 Ianuarie 1936, — adică îndată ce Parlamentul se va redeschide după vacanţa de sărbători, — să aducă legea în discuţia Camerii, să susţină personal proectul şi să-l treacă.

*

Organizaţia liberală ieşeană fiind consultată în privinţa viitorului titular al Prefecturii poliţiei Iaşi, d. ministru Victor Iamandi a opiniat pentru d. av. Gh. Stamboliu, actualul chestor.

In acest caz ar urma ca d. Stamboliu care este chestor cu delegaţie, să depună examen de definitivat.

Din câte ştim d. av. Stamboliu pare decis a depune examenul, de îndată ce proectul ministrului de interne va deveni lege.

SBILŢ

Un festival de artă

la Sfatul Negustoresc

Astă seară are loc în Saloanele de sus ale Sfatului Negustoresc, un festival teatral şi muzical urmat de dans.

Din program desprindem : două cantonete de Vasile Alexandri: „Kira Nastasia" interpretată de d-ra Eliza Colceag-Nicolau şi „Hamanaua" cu d. N. Veneaş. Va urma un act din „La voix humaine" de Cocteau, jucat în românește de d-na Gina Sandri.

Dl. Mih. Gheorghiu va recita din Iosif şi Anghel prologul din „Cometa".

Programul se va încheia cu un quartet vocal format din d-nii G. Busuioc, I. Repetki, M. Măcăreanu şi G. Dorcu, elevi ai Academiei de Muzică.

Festivalul urmat de dans se bucură de concursul Jazzului Regimentului 2 Transmisiuni.

x *Partidul Naţional Ţărănesc sectorul St. Anarei.* —Mâine Duminecă, 22 Decembrie, va avea loc instalarea domnului prof. Oct. Gheorghiu ca şef al acestui sector

Domnul Prof. Petrovanu, vice-preşedintele Organizaţiei, va prezida această şedinţă.

Toţi membrii sectorului sunt rugaţi să fie prezenţi, la ora 3, în localul clubului, str. Buznea No. 7.

Prietenii Universităţii anunţă :

Un mare congres ieşenist

Politicianii nu sprijină mişcarea pentru propăşirea Iaşului

„Prietenii Universităţii" s'au întrunit aseară în sala marelui colegiu, continuând discuţiile cu privire la acţiunea de propăşire a Iaşului.

Secţia administrativă

Se discută despre secţiunea administrativă a asociaţiei. D. prof. Popa subliniază că această secţiune nu activează aproape deloc. Până în prezent nu s'au ţinut decât vreo două şedinţe cu privire la administrarea Iaşului. Trebue să se efectueze un program de lucru potrivit căruia să se activeze pentru refacerea capitalei Moldovei.

Dar programul în chestiune nu se poate realiza dacă politicienii din oraşul nostru — cari rând pe rând se succed la conducerea Iaşului—nu iau parte la discuţiuni. Or, politicienii nu vin niciodată la şedinţele „Prietenilor Universităţii". Şi d. Popa explică decă : sînt împiedicaţi de şefii lor. Soluţia ? ***„Prietenii Universităţii" trebuie să se adreseze direct şefilor de partide.*** Să le explice că mişcarea pentru propăşirea Iaşului..., nu are caracter politic. Şi atunci toţi exponenţii vieţei ieşene — indiferent de culoare politică, să conlucreze la această acţiune.

Chestiunea de mai sus o discută, şi d. senator Gheorghiadi. D-sa susţine că la noi, actele administrative se confundă cu cele politice. Orcât ne-am strădui, nu am putea schimba starea de lucruri care dăinuieşte de mult timp şi va mai dăinui.

Un mare congres ieşenist

...va avea loc în oraşul nostru în luna Mai. Atunci se serbează centenarul Universităţii şi a academiilor Mihăilene şi de Belle Arte. Vor participa ieşeni în prezent stabiliţi în diversele oraşe ale ţării. Aceştia—participând la congres — vor lua cunoştinţă de nevoile capitalei Moldovei şi desigur că în urmă le vor sprijini.

*

In legătură cu faptul că politicianii nu sprijină mişcarea ieşenistă, nu s'a luat încă nici o hotărâre. Oare cei în cauză n'au nimic de zis ?

I. ARMEANU

Un turneu muzical al d-rei...

... Rodica Soutzo

Reintoarsă dela Paris, pianista *Rodica Soutzo*, care şi-a luat cu succes diploma dela „Ecole Normale de musique", de sub direcţia maestrului Al. Cortot, a fost solicitată să dea o serie de concerte în ţară.

D-sa a primit aceas ă invitaţie, din partea unui cunoscut impresar din Capitală, care a angajat-o mai întâi spre a concerta în Moldova, Basarabia şi Bucovina.

Până în vacanţa Crăciunului, d-ra Soutzo, va cânta la *Fălticeni* în seara zilei de 27 Decembrie, după care d-sa va da al doilea concert în Sala Eparhială din *Chişinău*.

La Iaşi, d-ra Soutzo, împreună cu d. Nicu Marcovici, vor prezenta la două piane, în „Sala Conservatorului" trei piese muzicale de Schuman, Mozart şi Saint-Saëns.

După aceasta, urmează oraşele *Roman, Bacău Cernăuţi*, precum şi oraşele mai mari din *Ardeal*.

Ultimul d-sale concert va avea loc la *Bucureşti* în sala Dalles.

Tot în capitală, d-ra Soutzo va concerta în saloanele d-nei G-ral Perticari, la una din recepţiile mondene. Sunt bine cunoscute în Bucureşti aceste recepţii, la care ia parte întreaga aristocraţie bucureşteană.

La una din audiţiile trecute, au luat parte M. S. Regina Maria, cum şi întreg corpul diplomatic.

Intre timp, d-ra Soutzo a fost solicitată de direcţia artistică dela „Radio-Bucureşti", spre a cânta în cursul lunii Ianuarie crt.

Menţionăm că, în programul alcătuit de d-ra Soutzo se găsesc compoziţii proprii, citeva preludii, (Mosaique, Emmi, Tzigane), pentru care a luat, acum câţiva ani, premiul de compoziţie—„George Enescu".

D-ra Rodica Soutzo, bine cunoscută în lumea muzicală prin concertele sale, va arăta cunoscătorilor în domeniul muzicei, o întreagă gamă a şcolii franceze, cu o interpretare rafinată, susţinută de o technică remarcabilă.

Nu ne îndoim de succesul ce-l va repurta concetăţeanca noastră, şi-i dorim un public înţelegător, pentruca arta ei să fie cât mai corect asimilată.

*

După terminarea turneului său în ţară, d-ra Soutzo intenţionează să plece la *Praga*, unde va concerta în saloanele Legaţiei Romîne, de acolo, sub patronajul doamnei şi d-lui ministru Emandy.

VIRGIL GHEORGHIU

Quadrat Riga

Concertul muzicei

Reg. 2 Transmisiuni

Amintim ieşenilor că mâne Duminică 22 Decemb. ora 10 dim. are loc la Teatrul Naţional Concertul Simfonic al muzicei Reg. 2 Transmisiuni, cu un efectiv de 86 executanţi.

Concertul va oferi un interes deosebit pentru melomanii Iaşului, fiind primul concert de fanfare după 20 ani, când asemenea concerte aveau loc sub bagheta Capelmaistrului Vlăduţă, fost inspector al muzicelor militare.

Nu ne îndoim de succesul moral şi material pe deplin meritat, al acestei muzici care face cinste Iaşului.

Informaţiuni

x *Reamintim că Direcţia C. F. R. a hotărât o reducere de 50 la sută la toate trenurile de călători şi în toată ţara, pentru intervalul dela 24 Decembrie până la 5 Ianuarie.*

x In sala „Dalles" din Bucureşti, s'a deschis expoziţia maestrului Octav Băncilă.

x **Aflăm că în ziua de 18 Dec. a. c. s'a făcut la universitatea din Iaşi examenul de licenţă al domnişoarei Florica Popea o distinsă absolventă a Facultăţii de ştiinţi (secţia fizico-chimică). Comisiunea compusă din domnii profesori Şt. Procopiu (preşedinte) şi d-nii I. Păcinţeanu şi T. Ionaşcu (membrii), au felicitat pe d-ra Popea, proclamând-o licenţiată cu nota *foarte bine*.**

x **Parchetul a deferit spre cercetare Consiliului de război, reclamaţia de ultraj a d-lui Clipa Dumitru şef de tren, în contra d-lui avocat Const. Teodorescu din Chişinău.**

Ceferistul pretinde că în staţia Vasile-Lupu a fost insultat de avocatul în cauză.

x *Plata pensiilor şi a salariilor* **a decurs în mod mulţumitor.**

S'a mai deschis o casă, aşa că lucrurile merg mai accelerat decât la început.

In cursul zilei de ieri a sosit şi restul acreditivului pentru salarii.

x **Comerciantul A. M. Perlitz din str. C. Negri, a acţionat la parchet pe d. Aristide Ciulin din Buzeu.**

Reclamantul a încredinţat acestuia nişte mărfuri în consignaţie, pe care şi le-a însuşit, refuzând a achita contra valoarea.

x *Festival ceferist.* — **In ziua de 26 Decembrie cor., va avea loc un frumos festival organizat de personalul c. f. r. al staţiei *Capul-Satului*.**

Programul este alcătuit din recitări, dansuri naţionale, muzică etc.

La urmă se va juca „Fata şefului de gară", comedie într'un act de Gh. Amanci, şef de depou.

Numai la

Cuibul Păsărilor

puteţi cumpăra jucării frumoase şi eftine

SMIRNOV GH. IANCU

IAŞI, STRADA LĂPUŞNEANU 13 TELEFON 540

Bogat asortat, delicatese, şi băuturi fine, indigene şi străine. Depozit de Şampanie, licheruri, romuri. Vinuri excelente, grasă de Cotnari vechi şi noi de la 60 lei litrul. Bufet cu gratar special. Salon separat pentru consumatori

Se apropie Sfinţi Sărbători.

Trebue să cumpăraţi diferite atenţii

Nu neglijaţi a vizita Parfumeria

„ELEFANT"

Iaşi str. Cuza Vodă 62

unde veţi găsi cadouri mici şi mari, cu preţuri foarte eftine.

Ultima creaţiune

Mătăsuri **Cloqué** Desene exclusive

Au Bon Marché

Iaşi, str. Ştefan cel Mare 11

Mâine Duminică 22 Dec. ora 10 dim

la Teatrul Naţional

are loc

Concertul Simfonic

al Muzicei Reg. 2 Transmisiuni

Ultimele bilete la Braşcu şi cassa teatrului.

Adânc îndureraţii: Maria soţie împreună cu Costică, Ionel, Dr. Jeana Stănescu Bucureşti, Elena Stoianovici, Olimpia Lt. Pop Roman, Gh. Botez cu soţia, Liuba Botez, Lt.col. Pela Bucureşti, şef controlor, Em. Stoianovici, Aurel Stănescu Bucureşti, Lt. Popp Roman, fii, fiice, frate, nurori şi gineri, Geta Botez, Maria, Florica, Teodor şi Ardeleanu Botez, Neculai Stoianovici, Elena Teodoru, Costică Radovici cu soţia Bucureşti, nepoţi şi cumnaţi, precum şi întreaga familie au nemărginita durere de a anunţa moartea prea scumpului lor, soţ, tată, frate, socru, unchi şi cumnat

Cpt. Dimitrie Botez

în etate de 71 ani

decedat în ziua de 19 Decembrie

Inmormântarea va avea loc Duminică 22 Decembrie ora 3 p. m., cortegiul funebru va porni dela locuinţa defunctului str. Eternitate No. 23 spre Eternitate.

Indurerăţii : *Maria soţie, cu fiica sa Constanţa A. Poteca;* familiile Mărăşescu şi Gărbea, cumnaţi, cumnate, nepoţi şi nepoate, au profunda durere a anunţa încetarea din viaţă a iubitului lor

Ioan Georgescu

pensionar

fost funcţionar superior la Manufactura R.M.S. Iaşi.

Inhumarea rămăşiţelor pământeşti va avea loc Duminică, 22 Dec. ora 2. Cortegiul va pleca dela Biserica Vulpe, la cimitirul Eternitate.

x **Inveseliţi copii Dvs. cu jucării frumoase dela Socec(6**

x **Sâmbătă 21 crt. are loc în sala Asociaţiei Macaby—Hakoah o serată dansantă.**

Biletele de intrare se pot obţine numai în baza invitaţiilor.

ULTIMA ORĂ

Acțiunea naționalistă

Dl. A. C. Cuza despre audiența d-sale la Palat

Dl. A. C. CUZA

București 21.—D. prof. A. C. Cuza a avut ieri dimineață o întrevedere cu d. Al. Vaida. Apoi a luat dejunul la Palat, ca invitat al M. S. Regelui.

După dejun, d. Cuza a fost reținut în audiență.

După ieșirea de la Palat, d. Cuza a avut o consfătuire cu d. Goga.

*

Despre audiența d-sale, d. A. C. Cuza a făcut ziarului „Curentul" următoarele declarații:

Intâia oară a fost primit la Palat în anul 1892, de către bătrânul rege Carol I, căruia profesorul ieșean i-a prezintat cartea sa „Meseriașul român".

A doua audiență s'a produs 25 ani mai târziu, la Iași, în timpul refugiului, când d. Cuza a fost primit de regele Ferdinand.

In fine, a treia audiență e aceasta de ieri, la Regele Carol II. Dejunul și audiența au durat dela ora 1 p. m. până aproape de ora 4 p. m.

*

Despre decursul audienței, d. A. C. Cuza a comunicat:

M. S. Regele urmărește cu interes diversele chestiuni de politică internă.

Regele e un cunoscător adânc al tuturor problemelor curente. Suveranul se ocupă de *echilibrarea vieții noastre politice* și cântărește obiectiv toate fenomenele curente.

„Am exprimat Suveranului devotamentul nostru pentru Tron.

Am arătat că partidul național-creștin e gata să strângă toate elementele naționaliste *de ordine*, capabile să răspundă cerințelor superioare ale zilei de astăzi"—a încheiat d. Cuza.

*

D. Al. Vaida va avea astăzi o nouă consfătuire cu prietenii politici. Apoi diseară va pleca la Cluj, unde va petrece Sărbătorile.

Traficanți de carne vie

La Botoșani poliția a arestat pe femeia Silvia Simo, conducătoarea unei bande de traficanți de carne vie. Banda ademenea tinere fete din Bucovina, pe cari le aducea într'o casă de toleranță clandestină din Botoșani. De acolo fetele erau plasate la localuri din București, Galați, Constanța, etc.

Cercetările continuă.

Nu se mai admit plantări de vie

Ministerul Agriculturii, luînd în considerație că pe biroul Parlamentului s'a depus proiectul de lege pentru apărarea viticulturii, care prevede oprirea pe timp limitat, a noilor plantări sau extinderi de vii, a decis să nu se mai facă nici un fel de plantațiune de viță.

In consecință nu se vor mai ține în samă autorizațiunile eliberate, cu începere de 20 Decembrie.

Anglia va intensifica sancțiunile

iar Italia amenință cu război în Europa

Londra 21. — Ministrul Neville Chamberlain a ținut ieri un discurs la Birmingham, declarând că Societatea Națiunilor rămîne cheia de boltă a politicei externe britanice.

Incercările pacifice s'au terminat. Deacum Anglia va reveni la politica sancțiunilor.

Dacă statele își vor împlini obligațiunile conform pactului S. N. va dispare orce risc.

*

Roma 21 — „Popolò di Roma" scrie că Italia e hotărâtă la orce. Nimic nu o va face să renunțe la pământurile cucerite în Abisinia. Dacă ar fi silită la renunțări, *pacea Europei va fi în primejdie.*

*

Geneva 21.—Consiliile permanente ale Micei Antante și Înțelegerii balcanice, au ținut ieri ședință sub președinția d-lui Titulescu. S'a hotărât aplicarea strictă și loială a pactului Societății Națiunilor.

După ședință, d. Titulescu a oferit un banchet.

*

Telegramele sosite, arată că d. Baldwin a fost primit ieri în audiență de regele George V; iar d. Laval în audiență de președintele Lebrun.

D. Herriot a refuzat să-și retragă demisia din șefia partidului radical-socialist.

Ofensiva abisiniană

O vie activitate se desfășoară pe frontul de nord, în regiunea Tembien. Un puternic atac abisinian a fost respins la Abi-Adi.

Rosul Imru cu o puternică armată din regiunea Gondar, înaintează spre râul Setit. Italienii concentrează în grabă pentru a rezista pe platoul Syre.

Se anunță că abisinienii sînt gata să dezvolte acțiuni ofensive spre Adua și spre Makalle.

Un denunț senzațional

în chestia jafului de la percepția Odobești

Focșani 21—In chestia jafului de 4 milioane lei, de la percepția Odobești, s'a primit un denunț ciudat.

In denunț se afirmă că hoțul ar fi... însuși polițaiul orașului, d. Tudor Neagu!

Polițaiul și perceptorul Mazilu aveau aceiaș prietenă intimă. In noaptea furtului, perceptorul a petrecut cu femeia și s'a amețit. Femeia i-ar fi sustras cheile și le-ar fi dat polițaiului. Denunțul mai arată locul unde banii ar fi îngropați.

Autoritățile din Focșani au plecat la Odobești și cercetează întrucât denunțul ar fi întemeiat.

Informațiuni

x Ziarul „Zorile" susține că noua afacere cu devize întrece cu mult proporțiile cazului Vasilescu.

Cercetările sunt făcute de Cabinetul de instrucție din București. Ar fi implicate câte-va cunoscute personagii din viața noastră politică și economică.

x **Pentru înfometații din Basarabia.**—Ieri dimineață a început expedierea porumbului și alimentelor strânse de județul Iași pentru înfometații din Basarabia. S'au strâns 11 vagoane porumb, apoi grâu haine și bani.

Un delegat al prefecturii împreună cu un delegat al filialei Crucii Roșii, va însoți transporturile până la Tighina.

x *Numărul de Crăciun* al ziarului „POLITICA" în loc să apară astăzi, va apare Miercuri dimineață, în opt pagini, cu un bogat material informativ și critic.

x DECES. — Aflăm cu părere de rău încetarea din viața a pensionarului *Ioan Georgescu*, fost funcționar superior la Manufactura R. M. S. din Iași.

Defunctul lasă adânci regrete numeroaselor cunoștințe care au apreciat totdeauna distinsele sale calități sufletești și nobilul său caracter Ce-l însuflețea.

Blocul pensionarilor pierde un devotat membru în Comitetul de direcție.

x La matineul de mâine al *teatrului Național*,—când se prezintă „Sărbătoarea Datinelor",—d. Emil Sergie a făcut un *pom de Crăciun*, fiecare copil prezent la spectacol urmând să primească câte un cadou.

x NOAPTEA REVELIONULUI ieșenii o vor petrece admirabil la balul spitalului „Ghelerter" ce are loc în saloanele orfelinului evreesc din str. Mârzescu.

x Bonurile de premii din seria 63-a se preschimbă zilnic (3—7 p. m.) la administrația ziarului „Opinia".

x Parchetul cercetează pe comerciantul Moise P. Moise din Tg.-Frumos, reclamat de d. Ion Margianov casierul stației Tg.-Frumos, cum că i-ar fi dat o monedă de 100 lei, falșă.

x Dr. Brener *specialist mamos*, boli de femei. Cons 2—6 d. m. în str. Banu

x După un proces de 5 luni D-na Teitler, proprietara hotelului „Continental", a evacuat eri pe arendașii, d-nii Caramalău și Apostolidi.

x LA PODGOREANUL str Lăpușneanu 4 se servește cu prețuri mai eftine ca oriunde.

x Dl. Dr. *Rosenblatt* consultă zilnic în str. Lăpușneanu 18 pentru boli de inimă și plămâni.

x Radio în casă e fericirea căminului. Aparate bune și eftine la Cartea Românească, Iași, unde găsiți cele mai reputate mărci, modele noui 1936.

x *In vederea sărbătorilor magazinele d-lui Tobias Kahane din str. Cuza Vodă 11 și Costache Negri 18 continuă a vinde pe credit la funcționari, militari și pensionari tot felul de stofe, îmbrăcăminte, pânzeturi, mătăsuri, șoșoni și galoși. Plata în rate mici lunare. Prețuri convenabile.*

Serbarea tradițională a copiilor

Societatea de gimnastică Sport și Muzică din Iași organizează și în acest an, *Serbarea tradițională a copiilor* — în localul Societății, în ziua de *31 Dec. a.c. orele 4 p. m.*

Program bogat și variat. Cor, Stea, plugușor, Capra—dansuri naționale, exerciții gimnastice-Moș Crăciun-Dans 2 orchestre etc.

INGELEN RADIO
1936
Cu ultimele perfecționări technice, ușile batante de rezonanță, selectivitate neîntrecută pe toate lungimile de unde, tonalitate reală grație renumitului difuzor Körting, eleganță satisface orice exigențe.
Fratii Hirschensohn
Str. Stefan cel Mare No. 2

Pentru sănătatea ochilor Dvs., adresați-vă numai magazinului de specialitate

Optica modernă ARGUS
IAȘI—LĂPUȘNEANU 43
vis-a-vis de Hotel Palace
Calități superioare
Prețuri moderate

DOCTOR
S. Goldstein
Strada Academiei No. 1
(vis-a-vis de Hotel Traian)
Boli de Femei
Venerice — Sifilis
Diatermie
Tratamente cu
Unde ultra-scurte
pentru Metrite, Salpingo-ovarite, Bienoragie cronică, Prostatită, Impotență, Flebită, Reumatism Artrite cronice. Cons. 10—12, 3—7

In urma câștigului de
UN MILION
la Loteria de Stat
cumpăr de 1 milion lei aur, argintării și monezi vechi.
Leon Goldenberg
Brătianu 82, Iași

Parlamentul a luat vacanță

CAMERA.—D-nii Gh. Brătianu și Virgil Madgearu se miră că n'au primit răspunsul la interpelările lor cu privire la înzestrarea armatei.

D. ministru Antonescu anunță că primul ministru va răspunde în curând.

In chestiune personală, d. Eug. Titeanu declară că averea d-sale provine din muncă proprie și din moștenire părintească.

D. Florian vrea să intervie, dar nu e lăsat. Se produce vacarm și președintele suspendă ședința.

SENATUL—D. Rădulescu-Mehedinți își desvoltă interpelarea cu privire la alegerile dela Barou.

Acuză guvernul că sprijină mișcarea de dreapta și spune că această situație poate avea consecințe grave.

D. Pan Halipa vorbește apoi despre înfometații din Basarabia.

Senatorii liberali îl întrerup. Președintele ridică ședința.

*

Camera și Senatul au luat vacanță până la 20 Ianuarie.

Fabrică incendiată

Un puternic incendiu a izbucnit în comuna Frasin, lîngă Gura-Humorului, la fabrica de cherestea a Soc. „Moldova" de sub conducerea d-lui Moses Schieller. Au ars instalația de mașini, uzina Electrică și materialul lemnos. Pagubele se ridică la un milion lei.

Un om găsit în nesimțire pe str. Sf. Lazăr

Un agent polițienesc dela circumscripția IV, mergând astă-noapte pe str. Sf. Lazăr, a găsit în nesimțire pe un bărbat, în etate de vre-o 35—40 ani. Polițistul a chemat la fața locului pe sergentul de post și ambii au transportat pe necunoscut la comisariat. Aici, comisarul de serviciu i-a scotocit prin buzunare, fără a găsi însă vre-un act, pentru a se putea stabili identitatea celui în cauză.

Este de menționat că nici până în prezent necunoscutul nu și-a revenit, așa că nu i s'a putut lua vre-un interogatoriu.

Știri polițienești

FURTURI.— Dl. C. Dinică din str. Atelierlui 13, a reclamat că indivizii necunoscuți s'au introdus în locuința d-sale furându-i diverse obiecte casnice.

— A fost înaintat poliției, individul Gh. Murărescu din com. Adâncata jud. Dorohoi, care a comis un furt la locuința d-lui P. Golovețchi din str. Nicolina 29.

— Biroul judiciar cercetează pe locuitorul D. Venagrade din com. Edineți jud. Hotin, care a fost găsit în Piața-Halei cu mărfuri de proveniență dubioasă.

DIVERSE. — La chestură este anchetat locuitorul Gh. Iancu din com. Dumești jud. Iași, surprins pe când încerca să pună în circulație o monedă falșă de 100 lei.

— O echipă de polițiști a arestat astă-noapte pe indivizii N. Domițeanu din com. Delacheu jud. Tighina, I. Bogdan fără domiciliu și I. Ghilia din str. Ion Creangă 47, găsiți suspecți în piața Halei.

Contrabandiști la Nistru

Grănicerii au tras focuri de armă

Ismail 21.— Din Chilia se anunță că grănicierii, pe când își făcuse rondul obișnuit, au observat trei necunoscuți ce încercau să se strecoare pe teritoriul românesc. Somați să se predea, necunoscuții—probabil contrabandiști—au luat-o la fugă.

Grănicerii au tras asupra lor și au rănit pe unul dintre ei, un anume Timotei Cosmenco. In stare gravă acesta a fost internat la spital.

Zvon despre împăcare Vaida-Maniu

In unele cercuri național-țărăniste din Capitală se vorbește tot mai stăruitor despre posibilitatea unei împăcări între d-nii Maniu și Vaida. Tratativele sânt conduse de către câțiva prieteni comuni ai celor doi fruntași ardeleni. Se afirmă că o reconciliere între d-nii Maniu și Vaida nu este exclusă în momentul de față și că — în caz afirmativ — d. Vaida va reintra în partid. Versiunea aceasta este mult comentată în cercurile politice din București, însă trebue privită cu toată rezerva.

VINURI NATURALE EXCELENTE
începând de la Lei 10 Litrul
La SMIRNOV *Succ. GH. IANCU*
Str. Lăpușneanu

Ruina din str. Ștef. cel Mare colț cu str. Lozonschi va mai rămîne așa, multă vreme

Odată cu dărămarea imobilului expropriat din str. Ștefan cel Mare (fostă proprietatea Epitropiei Sft. Spiridon), se credea că artera proectată, dintre Ștefan cel Mare și Piața Unirei, este aproape fapt împlinit. Astfel credeam și noi!

Unul dintre conducătorii serviciului bunurilor municipale, ne informează însă că pentru deschiderea nouei artere urmează a se mai face o serie de exproprieri de imobile și terenuri particulare.

Urmează astfel a fi expropriată o parte din imobilele Kahane și Hirschenzohn.

Tratativele în acest sens merg extrem de greu, proprietarii respectivi refuzând a ceda din proprietăți.

Până una alta prin dărămările efectuate, centrul Iașului are un aspect deplorabil, rivalizând parcă cu periferia. *d. zelea*

Nu uitați!! Sanătatea voastră este asigurată cu Vinul Tonic Dr. Beceanu
Farmacia Dr Beceanu—Piața Halei-Iași

DI. JEAN
dela Salonul „LIDO" București precum și Domnișoarele
Blanca, Coca și Bertha
au fost angajați special pentru sărbători la salonul de coafură
VOGT
Ondulațiuni cu apă (mise en plis) bucle americane, ondulațiuni cu ferul, vopsitul părului în toate nuanțele, spălatul capului și manicure se execută cu prețurile cele mai reduse.

Știri politice

Buc. 21 — D. Mihai Popovici a plecat aseară la Viena. Se crede că acolo va avea întrevederi cu d. Gr. Iunian, în scopul revenirei acestuia în partidul național-țărănesc.

*

D. dr. Angelescu, ministrul instrucției, pleacă Luni la Paris.

*

D. Sever Bocu a fost reprimit în partidul național-țărănesc și i se va încredința șefia jud. Timiș-Torontal.

*

Pentru alegerea parțială din Mehedinți, fixată pe ziua de 2 Februar, s'au depus candidatura d-lui Goga pentru partidul național-creștin, și a d-lui dr. Pănescu pentru partidul național-țărănesc.

DUELUL Dr. COSTINESCU - O. HAN

București 21.—In provocarea la duel dintre d-nii ministru dr. Costinescu și sculptorul O. Han deputat, martorii au făcut divergență.

S'a recurs atunci la arbitraj d-nii dr. C. Argetoianu și Gr. Ghica.

Arbitrii și-au exprimat părerea că nu se poate produce o ieșire pe teren, câtă vreme d. dr. Costinescu este ministru.

Nu aruncați bani pe jucării și acadele.
O atenție utilă și frumoasă,
cumpărați la
Eduard

Costumuri de gală se execută irepro șabil LA CROITORIA
GENTLEMAN
STR. CUZA-VODĂ 85
(în curtea palatului Brannstein)

Daruri utile de sărbători
cumpărați eftin dela
Cartea Românească - Iași
V. Lăzărescu

DOCTOR
ADRIAN ȘTEFĂNESCU
MEDIC DE SPITAL
Boli interne și nervoase
Consult. 4—6 p. m.
Str. I. G. Duca Nr. 16
(fostă Muzelor)

DOCTOR
Corneliu Stoian
Genito-urinare, sifilis, venerice
Consultații 6—8
strada I. C. Brătianu 58

Cu prețuri mici
articole de parfumerie și cadouri pentru sărbători, găsiți numai la cel mai asortat magazin de specialitate
VULPEA
STR. CUZA VODA No. 1
Proprietar I. Goldenberg

BAYER ASPIRIN

ANUL XXXII No. 8614

ABONAMENTE

Lei 350 pe un an
180 „ 6 luni
90 „ 3 „
1000 Instituții publice

ATELIERELE TIPOGRAFICE
IAȘI. — STR. LĂPUȘNEANU 37

Telefoane { Redacția 391 / Administrația 394 / Serviciul de noapte 367

1 LEU

OPINIA

Ziar popular cotidian

MARȚI 24 DECEMBRIE 1935

PREMII GRATUITE
Seria 64-a || Bon No. 8

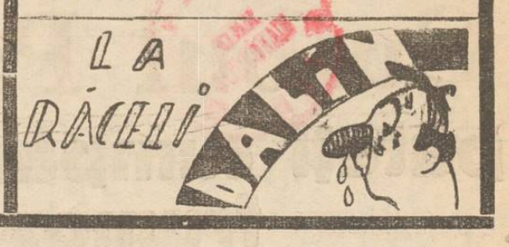

Inarmarea

Se publică în presa noastră (chiar în cea oficioasă) tot felul de articole și reportagii despre înzestrarea armatei. Și aceiaș problemă se discută cu glas tare și cu lux de amănunte, în parlament, pe stradă, la cafenea...

Când se cere socoteală guvernului, pentru greșelile lui, câte un ministru răspunde:

— „Sântem ocupați cu înzestrarea armatei. Guvernele anterioare au lăsat țara dezarmată".

Opoziția sare îndată cu răspunsul:

— „Ba noi am prevăzut. Dar guvernul a făcut politicianism și a anulat contractele, lăsând țara fără apărare".

Apoi încep o serie de informațiuni: că se tratează în cutare țară comenzi de arme, dar întâmpinăm dificultăți; că a sosit cutare lucru; că s'a comandat cutare etc. etc.

In fine, se face tot posibilul ca să știe vecinii și să știe lumea toată că țara noastră ar fi dezarmată; că n'are ce-i trebue: că nu s'ar putea apăra suficient.

Adică, din politicianism, se fac delațiuni primejdioase, cu atât mai mult cu cât sînt exagerate și chiar *neadevărate*.

Intr'adevăr, avem în măsură apreciabilă puști, tunuri, mitraliere, arme motorizate, aeroplane, muniții, echipament, — ca să putem face față oricărui împrejurări.

Că ar fi bine să avem încă mai multe și facem sforțări pentru asta, — se înțelege de la sine. Și la fel fac sforțări toate statele.

Dar pentruca să țipăm asemenea lucruri, ca să se audă în toată lumea?

De ce să nu preferim a lucra serios, rodnic și... *pe tăcutele?*

LR.

Monarhia și biserica

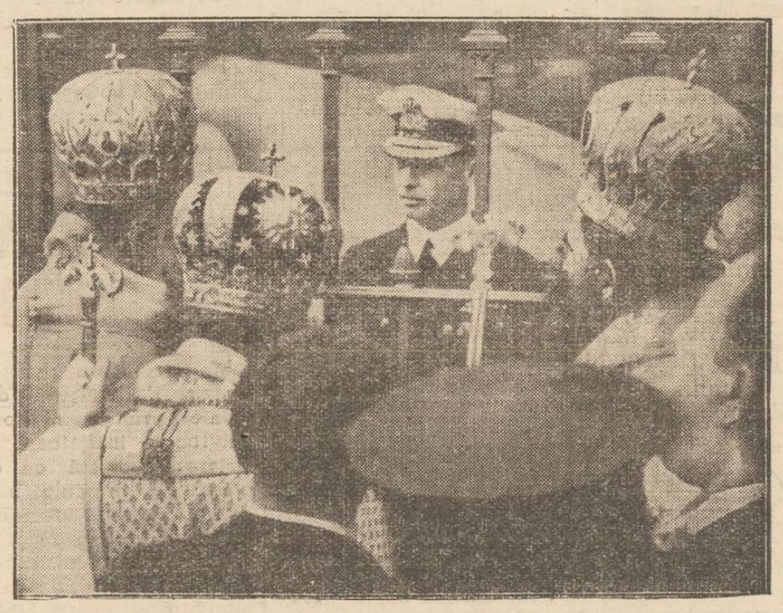

Ziua Sfîntului Spiridon s'a serbat în Grecia cu tot ceremonialul cuvenit. In palatul regal dela Atena a avut loc o solemnitate impresionantă, la care au asistat regele George II și conducătorii bisericii, cum se vede în clișeu.

E posibil un război în Europa?

Italia încearcă o apropiere de Germania

Ziarul englez „The Star", comentând ultimul discurs al d-lui Mussolini, trage interesante concluzii asupra situației internaționale.

In ședința marelui consiliu fascist, Ducele a spus: „Războiul nostru în Africa este pentru libertate și civilizație. Împotriva scopului nostru nobil s'a creiat însă un front al egoismului și perfidiei. Dar Italia va duce lupta până la capăt. Un popor de 44 milioane suflete nu se lasă amăgit și dejucat".

In același timp ziarele italiene și-au răspicat atacurile împotriva Societății Națiunilor și mai ales contra Angliei. La Roma se spune că *Societatea Națiunilor este o firmă britanică, cu câțiva subalterni franceji și ruși!*

Presa italiană protestează contra faptului că la Geneva toată politica mondială este condusă de un directoriu restrâns format din Anglia, Franța și Rusia. Foarte semnificativ și interesant este că Italia cere reintoarcerea Germaniei la Liga Națiunilor. Un ziar fascist scrie clar: „Hotărâri importante ca cele dela Geneva, care preocupă toată Europa, nu pot fi luate fără avizul tuturor factorilor de seamă ai continentului. Ne întrebăm ce valoare pentru viitor ar putea avea asemenea hotărâri, când Germania, incontestabil una dintre marile Puteri europene și mondiale, stă de o parte, izolată?".

In aceste manifestări, ziarul englez „The Star" vede lămurit *încercarea Italiei de a se apropia de Germania.* Și într'adevăr d. Mussolini are nevoie de un aliat puternic, spre a putea face față situației.

*

In momentul actual, așa cum se prezintă lucrurile, extinderea sancțiunilor e aproape sigură. Prin urmare, se va proceda la suspendarea petrolului. In acest caz, Italia amenință că va declanșa un nou război european. Amenințarea aceasta însă nu este privită cu seriozitate la Londra, deoarece toată lumea este convinsă că Italia, care susține atât de greu războiul în Africa, n'ar putea întreprinde altul, mult mai dificil, în Europa. Mai ales dacă se suspendă petrolul.

De aceia Italia caută în prezent să angajeze Germania în jocul amenințărilor războinice. Dar presa engleză e absolut încredințată, că *Germania nu va intra în această aventură periculoasă.* In asemenea eventualitate, *un război în Europa nu pare posibil.*

La Londra se prevede înfrângerea d-lui Mussolini, care: sau va accepta tot ce va decide Liga Națiunilor, sau va trebui în cele din urmă să plece dela comanda Italiei. Căci războiul dintre Italia și Abisinia nu se poate termina decât cu victoria... Angliei!

IDEI ȘI FAPTE

Invitație la un bal

Cei care se îndeletnicesc cu organizarea de serbări și baluri în scopuri filantropice, sau deviza lor, care pe noi nu ne prea încântă: uniți plăcutul cu utilul, veniți să petreceți, să cheltuiți și astfel să contribuiți indirect, la ajutorarea unor oameni nevoiași sau la mărirea fondului unei instituțiuni de binefacere!

Dar iată că tocmai noi care am vrea ca lucrurile frumoase și utile să se facă indiferent dacă oamenii de bine încearcă sau nu plăceri, tocmai noi, care am dori ca toată lumea să petreacă și nimeni să nu aibă nevoie de ajutorul semenilor, ne simțim obligați să chemăm stăruitor pe ieșenii inimoși la o petrecere, să-i îndemnăm să vie la un bal și să acorde și în acest chip întregul lor sprijin unui așezământ în plină afacere.

Ați ghicit desigur că e vorba de Orfelinatul din str. Mărzescu, de acea instituție importantă la menținerea căreia ne e dat să contribuim cu tot elanul cuvenit, cu toată puterea de muncă, cu toată priceperea posibilă, cu toată dragostea și devotamentul.

Fie-ne îngăduit—după cinci luni lungi și grele de activitate—să raportăm celor care ne-au învrednicit cu încrederea lor, că orfelinatul merge bine.

Cei 62 de orfani se bucură de un tratament absolut civilizat, au parte de o hrană îndestulătoare, dorm în paturi curate, poartă hăinuțe bune.

Acțiunea de refacere mai continuă. Zilnic se aduc îmbunătățiri, în limita posibilităților, bine înțeles. Clipă cu clipă, ceas cu ceas se realizează toate punctele dintr'un program, bine chibzuit, de conducere. Și nădăjduim ca Orfelinatul din str. Mărzescu să devie o instituție-model, cu care să se poată mândri Iașul.

In speranța că va fi așa, rugăm pe concetățenii noștri să nu refuze obolul lor; să vie la balul orfelinatului, să contribuie larg la menținerea unui așezământ care are astăzi rațiunea de a fi. Și o va avea și în viitor.

I. L. BASARABEANU

citiți în pag. 4-a

Ultima oră

Ofensiva abisiniană

După cum am anunțat, armata abisiniană a întreprins o nouă ofensivă pe frontul de nord. In clișeu: împăratul Haile Sellasie, privește cu ocheanul trupele ce pleacă pe front.

Din toată lumea

Geneva și războiul

Războiul italo-abisinian provoacă pagube generale. Numai orașul Geneva e în câștig.

Intr'adevăr, de când a izbucnit conflictul italo-etiopian, s'au înmulțit ședințele Ligii Națiunilor. Nici într'un an n'au fost la Geneva atâtea reuniuni internaționale, ca anul acesta, când s'a discutat chestiunea diferendului din Africa.

De pe urma acestor adunări, evident, Geneva nu poate decât folosi. E vorba doar de vizitatori, care pot și știu să cheltuească.

In asemenea condițiuni, poate că Geneva ar vrea ca războiul să dureze cât mai mult!..

C sa Regele Carol I

Uniunea sioniștilor revizioniști a hotărât să construească în Palestina o casă națională de educație fizică.

Inițiatorii au decis ca această casă să poarte numele de „Carol al II-lea, regele tuturor Românilor". In acest sens s'a expediat o telegramă la palatul regal, primindu-se un răspuns de mulțumire din partea suveranului.

In prezent comitetul de inițiativă continuă strângerea fondurilor și se speră că în primăvară se va începe în Palestina construirea institutului sportiv, ce va purta numele suveranului nostru.

Publicul ieșan

Faima publicului ieșan se menține. O nouă confirmare am obținut cu prilejul concertului lui Ruda Firkusny.

Pianistul ceh concertase mai întâi la București și la Galați. Acolo a fost sfătuit să nu se ducă la Iași, deoarece ieșenii sânt extrem de pretențioși. Dar tocmai acest lucru l-a îndemnat pe concertist să vie în orașul nostru.

După succesul obținut la noi, Ruda Firkusny a declarat: „Sânt foarte mulțumit de aplauzele publicului ieșan, care, precum am auzit, este cel mai cunoscător public din România".

Măcar cu atâta lucru să ne mângâiem și noi ieșenii!..

Regele elegantei

In Statele-Unite a avut loc concursul pentru alegerea „regelui eleganței". Au concurat cei mai frumoși bărbați din America.

După defilarea candidaților, juriul a recunoscut în unanimitate că tânărul Ford este cel mai elegant bărbat. El a primit următoarea diplomă! „Mister Edsel Ford, fiul lui Henri Ford, e declarat bărbatul cel mai bine și mai cu gust îmbrăcat, din toată America".

Astfel ambii Ford sânt astăzi „regi": tatăl e „regele automobilelor", iar fiul „regele eleganței".

Metalele și teatrul

In Italia, spre a se stimula depunerea de metale, s'a anunțat că persoanele care vor aduce bucăți sau obiecte de fier, oțel, plumb, aramă, etc., vor obține intrarea gratuită la toate teatrele și cinematografele oficiale. Dispoziția a avut un efect imediat.

Mai ales tineretul, dornic de spectacole, aduce tot felul de obiecte de metal. Acestea pleacă spre uzinele de muniții, iar tinerii spre... cinematografe!

A 87-a sinucigașă

La Mexic s'a sinucis tânără spaniolă Dolores Quinones, o fată de o frumusețe răpitoare. Anul trecut ea a fost aleasă „Miss Spania", primind premii și cadouri de 500.000 pesetas.

In plină glorie, fata s'a îndrăgostit de un mexican, pe care-l credea un mare comerciant. Ajunsă în Mexic, a aflat însă cu durere că iubitul ei e un escroc. Dealtfel aventurierul i-a cheltuit toți banii în scurt timp și a dispărut. Disperată, „Miss Spania" și-a pus capăt vieții.

Se menționează că ea este a 87 a Miss, care se sinucide. Parcă înadins soarta rezervă un sfîrșit tragic „reginelor frumuseții", după ce le acordă o perioadă roză de vise și iluzii!

Galeria marilor compositori

Oscar Nedbal

Cinci ani dela moartea lui

de BASILE LUPU

Sâmbătă 21 Decembrie a. c. s'au împlinit cinci ani dela moartea năprasnică a marelui compositor ceh Oscar Nedbal. Și când evocăm în numele său, tot atât de scump nouă ca și națiunei cehoslovace, momente de pioasă reculegere ne cuprinde și pe noi, pentru că și noi am avut prilejul să-l cunoaștem, să-l apreciăm și să-l iubim din toată inima.

Parcă îl văd plimbându-se pe str. Lăpușneanu din Iași ligura sa majestoasă, zimbind cu deosebită afabilitate celor ce au avut prilejul să-l cunoască mai de aproape și răspunzând cu un aer de veche prietenie, parcă, acelor ce îl salutau fără să-l cunoască personal, ci numai ca omagiu pentru competența și eleganța cu care a condus ciclul de concerte simfonice în Iașul nostru drag.

L'a pierdut națiunea sa și l'am pierdut și noi și întreaga lume, pentrucă așa a fost voința lui!... Cine ar fi putut

prevedea când l'a văzut dirijând Vineri 19 Decembrie 1930 concertul Filarmonicei în zagreb și a doua zi Sâmbăta premiera „Zalettului său „Der Faule Hans" acest desnodământ fatal care s'a întâmplat a doua zi spre amează!...

Oscar Nedbal s'a născut în Tabor (Bohemia) la 26 Martie 1874. Din copilărie el a început a studia muzica înscriindu-se la Conservatorul din Praga unde a urmat trompeta, apoi Violina și Viola cu însuși directorul Bennewitz, teoria cu Knittl și Stecker și compoziția cu Dworak. Succesele care le-a repurtat în tot timpul ca compozitor și director al Concertelor Sim-

Continuarea în pagina II-a

Seminarul de Slavistică

Despre Republica Moldovenească Sovietică

Miercurea trecută, *Seminarul de Slavistică* al Facultății de Litere de la Universitatea din Iași și-a ținut obișnuita-i ședință săptămânală. A luat parte — pe lângă d. *profesor Ilie Bărbulescu*, directorul Seminarului — mare număr de studente și studenți. A ținut conferința studentul *Al. Smochină*, tratând despre *Republica Moldovenească Sovietică*. Conferențiarul a spus următoarele, ce dăm aci în rezumat.

Bolșevicii au ajuns la conducerea statului rusesc, mai mult datorită faptului că au știut să atragă de partea lor naționalitățile numeroase (191) care intră în componența Uniunii Sovietice. Astfel, art. 4 al constituției sovietice dela 1918 spune că: fiecare națiune are dreptul la autodeterminare până la completa separație". Bazate pe aceste cuvinte, țările națiunilor mari, ca Ucraina, s'au proclamat republici independente, iar națiunile mici s'au declarat în republici autonome.

Republicele independente depind de centru numai în privința legilor și a partidului, pentrucă în toată Uniunea Sovietică nu poate fi decât un singur partid, cel comunist (bolșevic) și aceleași legi. Republicele autonome sânt libere în privința limbei și a alegerii conducătorilor, afară de cei de partid; încolo ele se află sub conducerea republicei independente în sânul căreia se găsesc.

Una dintre republicele autonome este și Republica Moldovenească. Ea se găsește pe malul stâng al Nistrului și se află cuprinsă în republica independentă Ucraina, și deci e sub conducerea Ucrainei.

Republica Moldovenească are 600.000 locuitori, din care majoritatea zdrobitoare sânt Românii băștinași, *moldoveni* cum își zic ei. Capitala este orașul Tiraspol așezat pe Nistru, în fața Tighinei.

Înființarea Republicei Moldovenești se datorește Românilor băștinași, basarabenilor fugiți peste Nistru, și Românilor fugari din vechiul regat. Aceștia s'au întrunit la Balta în 1924 și au cerut republică moldovenească, iar guvernul dela Moscova le satisface cererea și înființează la 1924 republica.

Republica Moldovenească are două conduceri—caști celelalte republici ale Uniunii Ruseți Socialiste Sovietice—conducerea administrativă și conducerea partidului comunist. Din punct de vedere administrativ republica este împărțită în sate, raioane și capitala.

Satele au două feluri de locuitori: *individualii* adică aceia care au proprietate proprie, și *colhoznicii*, adică aceia cari n'au proprietate proprie ci colectivă la un loc cu alții cari s'au unit între dânșii, trăind în colectivități numite colhozuri.

Individualii se conduc prin sfatul sătesc al individualilor; ei sânt supuși la cele mai mari dări și tot felul de impozite, pentru ca astfel să fie constrânși să treacă la colhoznici, adică să se unească și ei în colhozuri comuniste.

Colhozurile se conduc prin Statul sătesc al colhoznicilor cari le compun. Republica Moldovenească are 11 raioane. Raionul este un ținut mai mic ceva decât județul de la noi. Raionul este condus de Sfatul Raional care e compus din reprezentanții sfatului sătesc și din reprezentanții orașului.

Continuare în pag. II-a

Numai la
Cuibul Păsărilor
puteţi cumpăra jucării frumoase şi eftine

Magazinul Cristal expune Cadouri
Ceramică „Artist"
Porcelanuri „Argint"
Lămpi electrice „Aur"
Mare variaţie de forme, desene şi culori.

Un ecou binefăcător

D-l Farmacist C. Nan, din comuna Vânători, jud. Arad, ne scrie:

„Locuitorii jud. Arad şi ai sate'or din Banat dau un mare procent al îmbolnăvirilor de stomac, colici la rinichi, bilă şi ficat. Noi, farmaciştii din provincie, ştim mai bine ca oricine câţi bani cheltueşte populaţia noastră, pentru alinarea suferinţelor şi recăpătarea puterii de muncă. Sute de bolnavi declarau în disperarea lor că au pierdut ori ce speranţă în vindecare. Dar de curând, după dorinţa generală, am procurat medicamentul „Gastro D." şi bolnavii regiunii noastre urmând tratamentul cu acest medicament, nu se mai plâng de nimic; mai mult, deplin mulţumiţi de rezultatele obţinute, povestesc neîncetat cu mare bucurie că au isbutit să-şi recapete sănătatea ce până mai eri le lipsea. Au fost bolnavi cari de 20 de ani sufereau de colici şi acum s'au vindeca şi ei, devenind sănătoşi şi activi.

Locuitorii regiunii noastre sunt foarte recunoscători descoperitorului „Gastro D." şi binecuvântează zilnic acest medicament excelent.

Cu onoare vă rog să-mi expediaţi cantitatea dublă a a ultimului colet.

Ramburs, Lei 130 flaconul, Farmacia Thoiss, Calea Victoriei 124, Bucureşti.

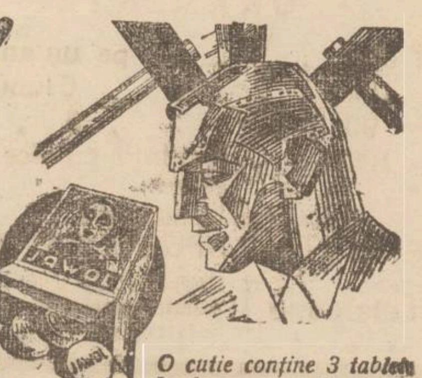

NU AVEŢI UN CAP DE FIER!
ca să puteţi suporta loviturile violente ale durerilor de cap şi ale nevralgiilor. Împotriva acestor chinuri, antinevralgicul minunat
JAWOL
O cutie conţine 3 tablete
La farmacii şi drogherii

Lupta dîrză a clerului
pentru modificarea legii bisericeşti
O nouă consfătuire a preoţilor ieşeni

La Seminarul „Veniamin" s'a ţinut o nouă adunare a clericilor din oraşul şi judeţul aşi sub preşedinţia părintelui prof. univ. Valeriu Iordăchescu, preş. Asoc. preoţimei din Moldova.

La ordinea de zi: salarizarea clerului şi modificarea legii de organizare bisericească.

Participă la desbateri preoţii consilieri referenţi C. Vuescu, dela administrativ, C. Nonea, dela cultural, V. Mihailescu dela economat, apoi preoţii Gheorghe Petrovanu, preşed. Consistorulu metropolitan, C. Roşescu, Gh. Tudorache; sub-protopopii: Grigore Constantinescu şi C. Simionescu precum şi alţi clerici.

Părintele prof. univ. Valeriu Iordăchescu a făcut un expozeu asupra situaţiei clerului ortodox arătând că problemele bisericeşti au intrat în făgaşul realizărilor pozitive.

A luat contact cu d. ministru Alex Lapedatu care, în numele guvernului, a precizat că imediat după sărbători, problemelor bisericeşti li se va da o soluţionare favorabilă, în sensul celor formulate în moţiunea votată în congresul naţional bisericesc.

In ce priveşte modificarea legii de organizare bisericească, comisiunea însărcinată cu facerea lucrărilor se va întruni după 20 Iannarie şi va pune la punct proectul de modificare.

Atitudinea Ardealului

Dar se ridică o chestiune delicată:

Cum se va face modificarea legii de organizare bisericească, câtă vreme preşedintele comisiunei de modificare este I. P. S. Mitropolit Nicolae Balan al Ardealului care se ştie că s'a pronunţat contra ştirbirii legii?

Se speră totuşi că până, la urmă I. P. S. Mitropolit Balan va trebui să cedeze în faţa dorinţei ferme a clerului din întreg regatul vechi şi din Basarabia.

GR. SPIRU

Oscar Nedbal

(Continuarea din pag I-a)

onice, l'au impus în toată lumea muzicală.

Pretutindeni era cunoscut şi apreciat acest mare şi desăvârşit muzician, ceia ce i-a dat ocazia de a fi în fruntea celor mai de seamă orchestre. Astfel, dela 1896 până la 1906 Nedbal a fost dirijorul Filarmonicei Cehe din Praga, iar de la 1907 până la 1917 el a locuit în Viena unde a fost directorul renumitei orchestre „Wiener Tonkünstler Orchester". In toamna anului 1930 Oscar Nedbal a fost angajat ca Director General al Orchestrei Teatrului National din Bratislava unde a funcţionat până în ultimul moment al vieţei sale.

Oscar Nedbal a scris *Suite* pentru piano şi orchestră, *lied-uri*, un *scherzo* pentru orchestră şi o *sonată* pentru violină şi piano. El a mai scris şi câteva balete dintre care remarcăm: „*der faule Hans*" care a fost executat la Opera din Viena, iar baletul popular „*Von Märchen zu Mä chen*" a fost reprezentat până la mijlocul lui Martie 1925 de 225 de ori la Teatrul Naţional din Praga. Succese remarcabile au cunoscut operetele sale „*Sânge Polonez*" (Polenbluth) care s'a reprezentat de mai multe ori şi pe scenele dela noi din ţară, şi „*Logodnica Vierului*" (Winzerbraut) şi care i-au făcut marea sa popularitate. In ultimii ani a scris şi opera „*Ţăranul Iacob*" (Bauer Iacob) care s'a bucurat din partea criticei, de cea mai caldă primire.

Scriu aceste câteva rânduri cu trista ocazie a împlinirei a cinci ani dela moartea lui Oscar Nedbal şi în amintirea scumpă a acelu'a care ne-a dăruit atâtea ceasuri de mulţumire şi înălţare sufletească şi căruia trebuie să-i purtăm o duioasă amintire.

BASILE LUPU

Din lumea satelor

O manifestare religioasă

In satul Plugari-Iaşi, în parohia vrednicului preot Opărică şi destoinicului dir. al şcoalei primare I. Stoica, a vut loc o înălţătoare manifestare religioasă cu ocazia prăznuirei hramului bisericii „Sf. Spiridon", bucurându-se în acelaş timp şi de preţiosul concurs al Administraţiei moşiei Oneşti proprietatea prinţului Ştirbei, prin d. Orghidan un bun român şi creştin care în tot timpul a ajutat biserica şi şcoală.

Intr'o atmosferă de profundă evlavie, s'a săvârşit Sf. Liturghie de către un sobor de preoţi format din pr. Florescu-Andrieşeni, pr. Nica-Fântânele şi pr. Opărică, răspunsurile fiind date de un cor de băeţi.

Predica zilei a fost rostită de către pr. Florescu, şi pr. Opărică, mulţumind tuturor bunilor credincioşi care au ţinut să participe în număr atât de mare.

La urmă s'a servit o masă comună, în sălile de clas ale şcoalei.

La orele 5 p. m. manifestarea a luat sfârşit, plecând fiecare spre casele lor cu suflete înălţate.

CORESP.

Artistul C. Ramadan e bolnav

Intr'o publicaţie locală, în cronica asupra spectacolului „D-ra dela poştă", era criticat d. Const. Ramadan, pentrucă ţinea tot timpul mina în buzunar.

Adevărul este că d. Ramadan, avînd o rană la mînă, ceiace îi imobiliza braţul, a apărut totuş pe scenă, spre a-şi susţine rolul. Aşa că în loc de critici, gestul simpatizatului actor merită cuvinte de laudă.

Partea regretabilă este că d. Ramadan a trebuit să fie supus unei intervenţiuni chirurgicale, al cărei tratament va mai dura probabil vre-o două săptămîni de zile. Din partea noastră îi dorim grabnică şi deplină însănătoşire.

Consiliul de război

O doamnă condamnată
pentru ultraj

Consiliul de Război a condamnat pe d-na Holzberg Sali din Cernăuţi, la 1000 lei amendă, pentru ultraj adus unui funcţionar public în exerciţiul funcţiunii.

— Deasemenea a condamnat la 2 luni închisoare pe fruntaşul Nuţu Vasile din Reg. 8 Vânători pentrucă a fabricat trei carnete false militare şi în care a iscălit pe colonelul său comandant.

Dosarul a fost trimis parchetului de Cernăuţi pentru a se deschide acţiune publică de uz de carnet fals, contra celor trei beneficiari: Zara Wladimir, Ursu Gavril şi Ciuntu Chiriac, toţi din Cernăuţi.

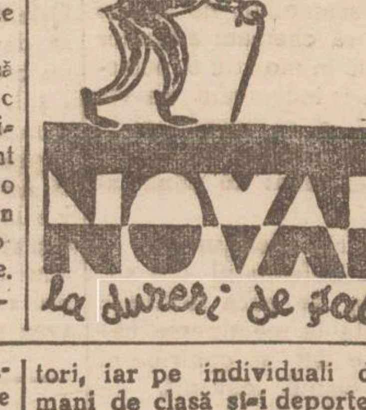

NOVAL
la dureri de şale!

CURA cea mai raţională cu unt de peşte
pentru copii şi adulţi e numai acea cu:
Unt de Peşte Iodoferat simplu WERNER
Tonic, depurativ, nutritiv. Recomandat contra anemiei, scrofulozei, gutei, reumatismului etc.
Unt de Peşte Iodoferat cu fosfor WERNER
special contra rachitismului, limfatismului şi reconfortant pentru copiii şi adulţi slăbiţi de munca intelectuală
Unt de Peşte Iodoferat cu mercur WERNER
Tonic depurativ şi curativ pentru sifilitici.
Pentru complectarea curei şi deplina ei reuşită; luaţi în acelaştimp (înainte de masă) VIN TONIC WERNER
Depozit principal:
FARMACIA CONST. I. WERNER
Aprobate de Consiliul Sanitar superior şi premiat
Feriţi-vă de contrafaceri.—Respingeţi surogatele.

Rp: la 39°
fricţiunea „flora"
FRICTIUNEA FLORA
DE AVUT LA FARMACII

România
Corpul Portăreilor Tribunalului Iaşi
PUBLICAŢIE DE VÂNZARE No. 196
Anul 1935, luna Decemb. ziua 19

Se publică spre cunoştinţa generală că, conform adresei Judecătoriei Ocol. 1 Urban Iaşi No, 23925 | 935 se va vinde prin licitaţie publică, în ziua de 30 Decembrie 1935, ora 8 dimineaţă averea mobilă sechestrată cu procesul verbal No. 113 | 935, de la debitorul Herşcu Cernes din Iaşi Piaţa Cuza-Vodă No. 3, sub Hotel Continental, la pretenţia creditoarei Banca Moldova S.A. din Iaşi, următoarea avere mobilă

3 foteluri pentru frizerie, cu şurub, culoare maron, 4 mesuţe cu câte 5 sertare culoare maron, iar două din ele cu câte un sertar şi o uşă, una cassă de brad, maron cu o banchetă, un cuier ca oglindă ovală şi două dulapaşe culoare maron, un aparat electric pentru uscat părul, marca A. E. G. No. 72355,- 3 oglinzi de cristal, fără ramă de perete, mărime 1,10 | 50 cm, un ceas pendulă de perete, 3 scaune foteluri maron, una oglindă cu ramă de lemn argintată, una maşină „Primus" No. 1, 2 mesuţe maron, un bufet de brad, cu portiţe sus şi jos, 3 scaune de lemn curbat, 5 lămpi electrice cu braţe n perete şi suspendate, 3 maşini pentru tuns, 3 cuvete albe cu ca elele lor, 48 şervete albe, pentru frizerie, una oglindă rotundă de mână, 3 perii de cap şi 3 de mustăţi, şi 3 de pudră, un pulverizator pentru colonie şi 3 pudriere, 2 pompe de apă, 11 ote pentru tuns şi 3 postamente de lemn.

Vânzarea se va face în Iaşi Piaţa Cuza-Vodă No. 3 domiciliul debitorului pe bani gata şi în asistenţa comisarului respectiv.

Şef Portărel, Bazali.
Secretar, Stancov

Daruri utile de sărbători
cumpăraţi eftin dela
Cartea Românească - Iaşi
V. Lăzărescu

Tricotaje fine Eşarfe, mănuşi şi ciorapi de lînă
calităţi superioare cu preţuri eftine
„LA GHEM"
STR. ŞTEFAN CEL MARE No. 2
(lângă mag. Fraţii Hirschensohn)

EFTIN de doriţi să cumpăraţi **Cadouri** de sărbători
Vizitaţi
Parfumeria „VENUS"
STR. CUZA VODA 60
unde găsiţi un bogat şi select asortiment

Doamna
Dr. C. Parhon Ştefănescu
Medic Primar al Spit. Socola
Boale nervoase şi ale glandelor cu secreţiuni interne
Consult. 2—4 p. m.
Strada I. G. Duca No. 16 (fostă Muzelor

Dr. Violette Strat
Asistentă Universitară
MAMOŞ
BOLI DE FEMEI, INTERNE
Consultă 9—1 şi 7—8
Str. Gh. Mârzescu No. 8

VIZITAŢI
CORSETERIA
Fany Dunaveţchi
Str. Mârzescu 6

ŞOŞONI GALOŞI
marca mondială
METEOR RIGA
Modele noi la
TEGRA
Iaşi, Str. Cuza Vodă 69

DOCTOR
A. SOCOLOVSCHI
f. asistent la Spit. Colentina
Specialist în boli şi operaţiuni de NAS, GÂT şi URECHI
Inhalaţie cu ozon (electr.) electroterapie, raze, înaltă frecvenţă
Cons. 8½—9½; 12—2; 4—7
Iaşi, str. Cuza Vodă 42

Rabinul M. G. REINES

s'a mutat atât cu locuinţa cât şi cu sinagoga în
Str. Ştefan cel Mare 68
colţ cu str. Palat (casele Daniel)

In localul sinagogei spaţios şi frumos amenajat, se oficiază cununii religioase cu preţuri modeste iar pentru populaţiei săracă gratuit. Doritorii se vor adresa d-lui Leon Schöberg din strada Costache Negri, sau d-lui I. Reines, secretarul comitetului sinagogii.

Dacă răceli, migrene ori nevralgii la spectacole,

TESTA
vindecă, combate, instantaneu.
ÎN POŞETĂ SĂ NU VĂ LIPSEASCĂ.

Despre Republica Moldovenească Sovietică

(Continuare din pag. I-a)

Din fiecare Sfat Raional se aleg reprezentanţi pentru capitală. Aceşti reprezentanţi se întrunesc în Comitetul Regional Sovietic, care se convoacă odată la 2 ani. Comitetul Regioal Sovietic alege reprezentanţi pentru C.E.C. (Comitetul Executiv Central) şi reprezentanţi pentru Kiev, capitala Ucrainei, republica de care depinde Republica Moldovenească (A.M.S.S.R.). C.E.C, coeespunde parlamentului dela noi.

El îşi alege un preşedinte, care corespunde cu preşedintele de republică. De asemeni C. E. C. alege şi comisari (miniştri). Comisarii constituesc la un loc Sfatul Comisarilor Norodului, adică Consiliul de Miniştri dela noi.

Iată deci că în ceia ce priveşte conducerea administrativă vedem că naţiunea îşi exprimă dorinţe, căci totul merde dela sate către centru. Dar *conducerea politică* este cu t o t u l inversă. Aceasta pleacă delă centru, dela Moscova.

Astfel Moscova numeşte reprezentanţi în capitalile republicelor independente, aşa 'n Ucraina. Aceştia, la rîndul lor, numesc reprezentanţi pentru capitala republicilor autonome, şi pentru Republica Moldovenească care face parte integrantă din Ucraina de care depinde în această anumită măsură.

Din capitala republicilor autonome se numesc reprezentanţi politici pentru raion şi de aici pentru sate, unde se află nuclee comuniste. Lina de partid n'are preşedinte, ci numai secretar. In fiecare sat, raion şi capitală de republică este tot astfel, câte un secretar. Iar secretarul general al întregii Uniuni Sovietice este Stalin.

Din cauza acestui proceDeu de numiri în partidul comunist din Republica Moldovenească, aceasta, are la conducerea ei, străini, impuşi de centru (Moscova).

Şi marea nenorocire este; că partidul politic comunist are toată conducerea şi în ea ca în toate republicele Uniunii Sovietice, adică a statului rusesc întreg. Partidul impune şi ce crede conducerii administrative, el dă hotărări etc.

Dar cea mai mare problemă care preocupă pe URSS, adică pe Uniunea Sovietic este clasa muncitoare. De aceia aceasta are unele înlesniri. Astfel muncitorii de fabrică au concediu în timpul verii, când pot pleca la staţiunile balneare. Muncitorii, de asemeni, pot intra în universitate numai cu patru clase primare. In ceia ce priveşte conducerea, ei sânt organizaţi în sindicate, adică se întrunesc mai mulţi delegaţi ai unor fabrici pentru a apăra interesele muncitorilor. Insă aceste sindicate nu's libere în acţiunele lor; căci pe lângă reprezentanţii muncitorilor sint şi reprezentanţi ai partidului comunist care impun celorlalţi. De asemeni şi chiar la fabrică sânt delegaii ai guvernului cari supraveghează pe muncitori să se poarte după prescripţiile partidului comunist.

Cel mai harnis dintre muncitorii de toate felurile se numeşte *udarnic*, adică „lovitor". Astfel sânt scriitori udarnici, profesori colhoznici, etc. Acest udarnic are foarte multe privelegii. Căci în Rusia Sovietică se pune cel mai mare preţ pe muncă. In orice specialitate. Leneşii sânt puşi în poziţii ipferioare, sunt şi pedepsiţi.

Insă cea mai mare greutate care apasă locuitorii Uniunii Sovietice, pe lângă cea de nelibertate este „plănuirea" de stat şi anume: Stăpânirea hotărăşte cât anume are să dea pentru Stat, fie colhozul, fie individual, din ceia ce s'a produs la fiecare hectar.

Dar mai înainte calculează cât poate produce hectarul şi numai după acela cât trebuie să ia statul. Decă hectarul nu produce suma prevăzută, atunci statul consideră pe colhoznici leneşi şi trădători, iar pe individuali duşmani de clasă şi-i deportează în Siberia. Sigur că sânt comisii care verifică producţia hectarului şi atunci face scăderea dărilor faţă de stat, dar aceste comisii îs foarte rare şi lucrează foarte greu.

Republca Moldovenească a trecut prin trei fraze în ceia ce priveşte cultura ei. Faza întâia ţine până la 1918 când se face unirea Basarabiei şi până când Transnistria a stat în legători cultura dela Chişinău.

Faza a doua e aşa numitul „Madanism" sau arhaism. Intemeetorul acesteia, Madan, inventează multe cuvinte, crezând să renască la Moldovenii de peste Nistru limba lui Ştefan cel Mare. Faza a treia este cea actuală când s'a introdus alfabetul latin şi cuvintele româneşti, cele adevărate poporului din Republica Moldovenească.

In orice caz Republica Moldovenească trăeşte sub regimul sovietic, străin celui al nostru şi rămâne un tampon între România şi U. R. S. S. depinzând în viitor de acel stat care va fi mai pregătit pentru a o primi.

In urma acestei expuneri a d-lui Al. Smochină, s'au făcut, ca de obiceiu, sub conducerea d-lui prof. Bărbulescu, discuţii între conferenţiar şi ascultătorii săi. La aceste discuţii au luat parte mai cu seamă studenta d-na Revent şi studentul Nic. Andronic.

Copilul Dvs. a dorit toată săptămâna, jucăria pe care a văzut-o la

SOCEC

Nu uitați că poimâine e Crăciunul și cumpărați-o astăzi.

Depozitul Dr. AUTONOM GEORGESCU
STR. ANASTASIE PANU 5

Vin nou alb roș 8 lei
vechi dela 9 lei în sus

Rachiu de Drojdie 35 lei

Învățământul

STATISTICA ȘCOLII PRIMARE

în orașul și județul Iași

O interesantă statistică a fost întocmită de revizoratul școlar local, privind situația generală a școlilor primare din întregul județ. Tabloul statistic va fi trimis ministerului instrucțiunii, care întocmește statistica generală pe țară.

În cuprinsul județului Iași sunt 268 școli rurale și 28 urbane, la care funcționează 618 învățători la țară și 200 în orașe.

S'au înscris în cursul anului trecut la cele rurale 30.775 copii din care au frecventat numai 20.674. La școlile urbane s'au înscris 7791, din care au frecventat regulat 6568 elevi.

Situația școlară la finele anului trecut a fost următoarea: promovați, la țară 17.000, repetenți 12 767 eliminați și retrași 1008. La oraș, promovați 6037, repetenți 486, retrași și eliminați 268.

Pe lângă școlile primare de copii, funcționează și cursuri de adulți, la care s'au înscris în tot județul 1207 elevi din care însă au urmat regulat cursurile numai 424. Din aceștia s'au prezentat la examen 110, reușind 72.

*

Din inițiativa organelor de conducere, s'au înființat numeroase biblioteci, pentru a deprinde copiii cu cetitul.

Volumele alese cu multă grijă, din autorii români și străini, sunt în număr de 39,391 la școlile rurale și de 11,848 la orașe. Micii cititori sunt în număr destul de mare; astfel la țară au frecventat bibliotecile 16.031 elevi; și la orașe 54120, în cursul anului trecut.

Pentru educarea copiilor și părinților lor, s'au făcut numeroase șezători școlare cu piese religioase și morale, cu recitări etc. care au avut un succes apreciabil. Astfel au participat la șezători 4660 de bărbați și femei la țară și 392 de persoane la oraș.

M. VICTOR

Agresiuni

Două grave agresiuni au fost aduse la cunoștința parchetului.

D. Ion Cubotarenco din Șos. Națională s'a plâns că a fost acostat de locuitorii T. Raileanu și I. Turculeț, cari l-au maltratat în chip sălbatec, desbrăcându-l de haină.

O altă reclamație a fost introdusă de către Ion Buhuș din Str. Socola, care susține că a fost bătut și desbrăcat de Gh. Mihailescu, Sârbu și Ionescu din Bucium.

S'au dispus cercetări.

Rhéa Sylvia Goldștein
Ing. Jacques Grünberg
Logodiți

Felicitările au loc în zilele de 25 și 26 crt. în casele d-lui Willy Goldștein din str. Săulescu 3.

In locul oricărei alte înștiințări.

Serbarea tradițională a copiilor

Societatea de gimnastică Sport și Muzică din Iași organizează și în acest an, *Serbarea tradițională a copiilor* — în localul Societății, în ziua de *31 Dec. a.c. orele 4 p. m.*

Program bogat și variat. Cor, Stea, plugușor, Capra—dansuri naționale, exerciții gimnastice-Moș Crăciun-Dans 2 orchestre etc.

Brutari acționați la parchet

pentru starea nehigienică a pităriilor

Am relatat în diverse rânduri situația primitivă în care se află brutăriile locale, și starea de nehigienă în care se fabrică pânea cea de toate zilele.

Din fericire, autoritățile sanitare au purces la sancțiuni.

Astfel, zilele trecute, medicul șef al orașului d. dr. Cădere a făcut o serie de inspecții inopinate la pităriile leșene.

Cele constatate de d. dr. Cădere, sunt pe deadreptul alarmante și le-am înregistrat în reportajele anterioare ale ziarului.

Consecința acestei prime inspecții a fost că d. dr. Cădere a dresat o serie de contravențiuni la mai mulți brutari din cei vizați.

Astfel au fost acționați brutarii: Froim Leiba din str. Anast. Panu, Iosub Rubin din Socola, Isidor Leibovici-Socola, Aron Goldștein str. Tutora, S. Eștein str. Cizmărie, Marcu Nafluli str. Cizmărie, Kisil Dulce str. Socola.

Procesele-verbale de contravenție, medicul șef le-a înaintat parchetului, cerând să se deschidă acțiune publică în contra brutarilor.

Inspecțiile medicului șef ar trebui să fie mai frecvente; iar măsurile cât mai severe.

Și credem că ar trebui să-și spue cuvântul și Primăria.

z. dess.

Grămada de cerșetori

pe străzile Iașului

Pe străzile Iașului, se constată în ultima vreme o afluență de...cerșetori.

La fiece pas întâlnești, cite un milog, care-ți ține calea, și nu poți scăpă, până ce nu-l satisfaci.

In special în zilele de Duminică și serbători, cerșetorii sunt o adevărată pacoste.

Printre aceștia sunt falși orbi, elemente viciate, cari cerșesc pentru băutură.

Autoritățiie sezisate, au început zilele acestea oarecari măsuri pentru stârpirea cerșetoriei, trimițând pe foarte mulți din ei la colonii, iar pe alții veniți din provincie, i-a trimis la urmă.

La triajul făcut, s'a putut constata că printre cerșetori sunt unii cu condamnări, iar alții urmăriți pentru diverse fapte infamante.

Zel.

Un spectacol original :

Șaptezeci femei

înfr'o înscenare a lui Maican

Veșnic neastâmpăratul om de teatru *Aurel Ion Maican* a prezintat recent bucureștenilor,—cu răsunător succes,—un spectacol într'o distribuție exclusiv femenină.

Este vorba de: *„Fete în uniformă"*, — celebra piesă care a fost inscenată și în film.

Piesa va fi purtată în turneu în țară și se va juca și la Iași, la Teatrul Național, foarte curând.

Biletele se găsesc la „Brașcu"

In jurul descoperirei lugubre

din com. Miroslava

Am relatat că la via d-lui Rusu din com. Miroslava, cu prilejul unor săpături, au fost găsite oseminte omenești.

Medicul legist al parchetului, care s'a transportat la fața locului, a constatat că e vorba de cadavrul unui bărbat, îngropat de—6 ani.

Intrucât se bănuește că e vorba de o crimă, parchetul a ordonat cercetări pentru stabilirea identității victimei și descoperirea autorului.

Dr. GANCEVICI
consultă
BOLI DE PIEPT
str. Lăpușneanu No. 19
între orele 1—4 p. m

O comisiune

pentru supravegherea publicațiilor religioase

In vederea unei intensificări a activității secției culturale a Mitropoliei Moldovei, I. P. S. Nicodem a hotărât alcătuirea unei comisiuni care să supravegheze redactarea cărților bisericești.

Această comisiune are ca președinte de onoare pe I. P. S Mitropolit Nicodem președinte activ P. S. Arhiereu Grigorie Leu ; iar membri părintele Const. Nonea, șeful secției culturale, P. C. arhimandrit Partenie Ciopron, arhidiacon Ilie Gheorghită și diacon Vasile Gh. Vasilache.

Comisiunea s'a întrunit recent, sub președinția P. S. Arhiereu Grigorie, discutând asupra revistei „Mitropolia Moldovei" publicație oficială a arhiepiscopiei Iașilor.

Comisiunea a constatat că revista este redactată în bune condiții de către secția culturală de sub conducerea părintelui C. Nonea.

S'au luat și unele hotărâri asupra activității culturale în eparhii.

Informațiuni

x Dl P. P. Negulescu a fost ales vice-președinte al partidului averescan.

x Comitetul da conducere al Blocului Pensionarilor se va întruni Marți dimineață, ora 11, într'o ședință festivă. Toți membrii sunt rugați a lua parte.

x DE LA C. F. R.—Amintim că în seara de 26 Decembrie (a doua zi de Crăciun) ora 9, va avea loc în saloanele de la Râpa Galbenă *o serată dansantă* organizată de Secția Feminină de pe lângă Casa Culturală C. F. R. „A. D. Xenopol".

Va fi o seară delicioasă!

Orchestra Budală, bufet bogat și bine asortat.

Toate persoanele care au luat parte și altă dată, sunt invitate și rugate să nu lipsească.

x TERORIZARE. — D. Al. Fântânaru din str. Carpați, a introdus parchetului o reclamație în contra d-lui Const. Fumu din com. Roșcani.

Reclamantul susține că acesta, sub amenințarea cuțitului a vrut să-l determine să iscălească un act, prin care să se constate că a trecut o parte din imobilul său unei rude.

S'a dispus o anchetă.

x Bonurile de premii din seria 63-a se preschimbă zilnic (3—7 p. m.) la administrația ziarului „Opinia".

x In urma reclamației d-lui Alex. Velcinschi din str. Săulescu, a fost trimis în judecată pentru distrugere comerciantul V. Grol. din Vaslui.

x D-na Margareta Fedeleș din str. Istrati, a cerut justiției să dispue numirea unui sechestru judiciar pe averea succesiunei Maria Climescu din Iași.

x Membrii Cercului de studii Franco-române, LUTEȚIA sunt cu insistență rugați a lua parte la ședința ce va avea loc *Luni 23 Dec. orele 5 p. m.* la sediu (fostul Hotel Trayan—Etaj I dreapta.

x Dr. Brener *specialist mamoș*, boli de femei. Cons 2—6 d. m. în str. Banu

Moravuri... fiscale

Parchetul cercetează reclamația d-lui Mihai Zagan funcționar c. f. r. în contra d-lui Const. Oanei, primarul comunei Prigoreni jud. Iași.

Acesta însoțit de un agent fiscal a venit la locuința ceferistului, maltratându-l grav, pe motivul că n'ar fi achitat o datorie către comună.

O inițiativă lăudabilă la Pașcani

In vederea ajutorării sărac-lor orașului Pașcani, s'a alcătuit „Caravana Milosteniei" din al cărei comitet fac parte d-na dr. V. Gheorghiade, președintă, d-na Roza Friedman, vice președintă și d-na Dora Simon casieră.

Datorită stăruinței depuse de acest comitet s'a colectat frumoasa sumă de 26.000 lei, în afară de diferite alimente și îmbrăcăminte.

Printre cei cari și-au dat obolul cu prisosință, sunt d-nii Ministru I. Nistor, dr. C. Sturza deputat, M. Sturza proprietar, d-l dr. N. Broșteanu primarul orașului Pașcani etc.

Cu acești bani s'au cumpărat lemne și alimente cari se vor distribui săracilor din orașul nostru.

Totodată, pentru sporirea fondurilor, „Caravana" a închiriat splendidul film „Mascarada" cu Paula Vessely, care va rula la Cinema „Unirea" din Pașcani, în ziua de 28 Decembrie.

Activitatea doamnelor pășcănene merită toată lauda.

H.

Quadrat Riga

Informații

x PROCES LITERAR. — Dum. 29 Dec. ora 4 p. m. se va desbate în sala Camerei de Comerț, pentru prima oară, senzaționalul proces literar *„Cazul D-nei Predescu"* de Petre Bellu, la care va prezida dl. Gh. M. Zamfirescu secondat de d-nii av. Carol Kron, av. T. Costruș, avocat Boris Kelpner, av. C-tin Gh. Vieru, ziaristul Carpen și Carol Drimer. După proces va urma un bogat program artistic; declamații, canto, recitări, violină cât și o conferință umoristică.

x Joi seara 19 Decembrie a avut loc la sediul sectorului Podu-Roș-Socola o populată întrunire prezidată de dl. dr. C. Bulău șeful Sectorului. Au luat cuvântul dl. avocat Croitoru secretarul sectorului, M. Tironovici, Tăutu etc.

Dl dr. Bulău închide ședința, anunțând cea viitoare Joi 2 Ianuarie orele 8 seara.

x Aduceți copiilor Dvs. jucării frumoase dela Socec, și vor fi cuminți, 8

x Incercați vinul vechi de Lei 16 litrul la „SAMOIL" Lăpușneanu 11.

x Dl. Dr. *Rosenblatt* consultă zilnic în str. Lăpușneanu 18 pentru boli de inimă și plămâni.

x *In vederea sărbătorilor magazinele d-lui Tobias Kahane din str. Cuza Vodă 11 și Costache Negri 18 continuă a vinde pe credit la funcționari, militari și pensionari tot felul de stofe, îmbrăcăminte, pânzeturi, mătăsuri, șoșoni și galoși. Plata în rate mici lunare. Prețuri convenabile.*

x Cabinet Dentar *I. Goltman* dentist. Lucrări moderne. Prețuri reduse. Piața Unirei (colț Cuza Vodă 62). Intrarea prin bolta de lângă Socec).

x Părinți! Păziți-vă copiii contra scarlatinei, întrebuințând Preventivele Werner: *Oleiul preventiv și gargara Phenoxil* sau *Soluția Milne*. Preparatele Farmaciei Werner—Iași.

Eleonora Ing. Stihi mulțumește tuturor prietenilor și cunoscuților și în special personalului C. F. R, care a luat parte la marea ei durere prin pierderea iubitului ei soț

Ing. Gh. M. Stihi

și tot odată roagă să asiste la parastasul de 40 zile care se va oficia Duminică 29 Decembrie ora 11 dim. la Biserica Talpalari.

PHILIPS ACȚIUNE DE CRĂCIUN!

VREȚI SĂ VĂ PROCURAȚI DVS. SAU ALTORA, PLĂCERE?

PHILIPS-RADIO ESTE UN CADOU DE VALOARE, PENTRU MULȚI ANI.

PHILIPS PUTEȚI CUMPĂRA IN RATE FOARTE CONVENABILE.

PHILIPS MODELELE 1936 AU 3 GAME DE LUNGIMI DE UNDE, SCALA CU NUMELE POSTURILOR, ȘI AUDIȚIE IREPROȘABILĂ A LUMEI INTREGI. ACUM ȘI POATE PROCURA ORICINE UN

PHILIPS RADIO

cu oglinda sonoră

Depozit permanent și exclusiv la

Radio Mercur

Iași, str. Lăpușneanu 28

De vânzare

Vinuri bune și naturale

în sticle înfundate și vărsat din via EM. STRATAN-Bucium

A se adresa la

SINDICATUL VITICOL

STR. ARCU No. 1 sau str. Unirei No. 2

SMIRNOV GH. IANCU

IAȘI, STRADA LAPUȘNEANU 13 TELEFON 540

Bogat asortat, delicatese, și băuturi fine, indigene și străine. Depozit de Șampanie, licheruri, romuri. Vinuri excelente, grasă de Cotnari vechi și noi de la 60 lei litrul. Bufet cu gratar special. Salon spațios pentru consumatori

Mulțumire publică

Mulțumesc din inimă d-lui Prof. Dr. Bălteanu, D-nei Dr. Franke și întregului personal medical al Spitalului „Izolarea" pentru deosebita îngrijire ce o dau bolnavilor și pentru interesul ce și-au dat pentru vindecarea fiului meu. Le vom păstra adâncă recunoștință și stăruesc pe acei cari au nevoe de sprijinul D-lor, să apeleze la această instituție spitalicească cu toată încrederea.

Diacon Gr. Pantiru

Dr. S. Streiff
fost asistent al Clinicelor urinare din Viena și Berlin
Specialist în Boli și Operații Genito-urinare
(Rinichi, Beșică, Prostată, Genitale)
Cistoscopie, Uretroscopie
Cons. 3—8 p. m.
Iași, Str. A. Panu 7
(lângă Școala Steaua)

A SOSIT
Unsoare de Pește
proaspătă dela cea mai mare casă HEINRICH MAYER, importat direct
de Farmacia Dr. D. Beceanu
La cerere se prepară iodoferat cu fosfor, mercur.

Institut de Electro-radiologie medicală
Dr. GH. COSTIN
Medic radiolog la Dispensarul pentru Profilaxia Tuberculozei și Asigurări Sociale Iași
Specializat la Paris și Viena
Radioscopii, radiografii, radioterapie (tratament cu raze X) Diatermie, Raze ultra-violete etc.
Consult. 3—5 p. m.
Str. Petru Rareș No. 9

Nevralgiile, durerile de cap cele mai rebele, le înlăturați imediat cu Noval

DOCTOR
Filip Stein
Medic de Spital
Boli de rinichi-Genito-urinare
VENERICE — SIFILIS
Tratamentul uretroscopic al blenoragiei cronice
Cons. 7½—10 și 3—8½
STR. I. C. BRĂTIANU 112
colț cu Procopie

SCAUN ANEVOIOS
CONSTIPAȚIA
ESTE ADESEA CAUZA INSUCCESELOR ÎN DRAGOSTE

Typ
PURGATIV LAXATIV
CURĂȚĂ-DESFUNDĂ
PLĂCUT ȘI BINE
STOMAC ȘI INTESTINE

Corso Zamfirescu
oferă cu ocazia Sf. Sărbători
aceleași consumațiuni fine
la prețuri convenabile

„LA CAROL"
Piața Unirei (lângă Berăria Luther)
Mezeluri fine, Brânzeturi, Icre negre, Somon etc.
Delicatese, Trufandale, Fructe, Purcei de lapte, Curcani
In vederea sărbătorilor am redus prețurile la toate articolele.

ULTIMA ORĂ

Pentru ce „Frontul romînesc" nu participă

la alegerile parţiale

„Frontul Românesc" a decis să nu participe la alegerile parţiale. S'a dat publicităţii următorul comunicat semnat de d. Vaida-Voevod:

„Frontul „Românesc", întemeiat pe alte baze de cât acelea pe care se sprijină partidele politice, hotărât să nu urmeze practicele acelora, a decis să nu participe la alegerile parţiale.

Cu tot principial solidaritatea şi ralierea tuturor Românilor într'o puternică unitate de luptă naţională — azi mai necesară ca ori când — Frontul Românesc ia urma celor experimentate cu ocazia alegerei dela Mehedinţi, refuză să mai participe la o actiune care duce la împărţirea Românilor in tabere vrăşmaşe.

Ferm hotărît să nu contribue cu nimic la legitimarea unor sisteme de constantă falsificare a voinţei naţionale, FRONTUL ROMÂNESC crede că naţiunea, prin viguroasa ei adeziune la principiile şi programul său a făcut cu prisosinţă dovada că are dreptul de a guverna această ţară, fără de a se mai pecta la farsa unor alegeri parţiale prezentate ca o justificare constituţională şi puse la cale de acei cari vor să perpetueze metode de guvernare dăunătoare intereselor naţiunei".

Specula în pieţele laşului a întrecut orce măsură

Indiferenţa autorităţilor încurajează pe speculanţi

In piaţa de alimente a domnit eri o scumpete care a întrecut orice măsură. Cum pieţele erau aglomerate de populaţia venită să se aprovizioneze în vederea Sărbătorilor, vânzătorii au înţeles să profite în chip exagerat şi să urce toate preţurile.

Astfel kg. de peşte s'a vândut cu 60 lei, iar pentru o pereche de găini s'a cerut 120 lei.

Un ou a ajuns la 3,20 lei.

Intrucât organele în drept n'au exercitat nici un control, precupeţii şi negustorii şi-au putut face de cap. Produsele au fost vândute în special localurilor de consum, aşa că la un moment dat s'a resimţit şi lipsă de unele alimente.

Cerem organelor de control să-şi îndeplinească misiunea cu toată severitatea măcar astăzi şi mâine, când se fac ultimile aprovizionări de sărbători.

Acelaş control se impune şi la brutării, întrucât la majoritatea pitărilor s'a pus eri în consumaţie o pâine fabricată în grabă, cleioasă şi necoaptă.

Aşteptăm măsurile autorităţilor.

O fată se operează

...pentru a deveni băiat!

In Ceho-Slovacia provoacă senzaţie cazul tinerei Zdenka Koubkow.

Pasionată sportivă, ea căpătase în înfăţişare, gesturi şi apucături un aspect bărbătesc. Datorită acestui fapt, Zdenka Koubkow a luat o hotărâre uimitoare. Ea a decis să se supuie unei operaţiuni chirurgicale, spre a i se schimba sexul şi a deveni astfel bărbat.

Războiul colonial

D. Eden ministru de externe al Angliei

Lordul Antony Eden a fost numit ministru de externe al Marei Britanii.

Postul de ministru special la Societatea Naţiunilor (ocupat până acum de d. Eden) va rămâne fără alt titular.

Prin numirea d-lui Eden la externe, însemnă că Anglia e hotărâtă să înăspresască politica de sancţiuni împotriva Italiei.

*

Situaţia pe front

PE FRONTUL DE NORD. —Acţiunea ofensivă a abisinienilor continuă în Tembien. Luptele se dau la nord de Takaze şi în regiunea Makalle.

Avioanele italiene au bombardat din nou regiunea Dessioi.

PE FRONTUL DE SUD.—Ogaden, abisinienii au primit întăriri şi fac pregătiri de ofensivă.

Generalul Makonen şi-a concentrat trupele la Sassabaneh, la grosul armatelor Rasului Nasibu.

*

Bucureşti 23.—La biserica italiană din Capitală a avut loc ieri impresionanta ceremonie a predării verighete lor de către 500 familii italiene.

Era de faţă d. Ugo Sola ministrul Italiei, care a distribuit verighete de oţel, în locul inelelor de aur.

Un consiliu naţional

sub preşedinţia M. S. Regelui?

Ziarul „Curentul" anunţă: „In cercurile averescane se vorbeşte că în câteva zile se va produce un eveniment politic de mare importanţă, Anume, este vorba ca să se provoace propunerea din partea partidelor de opoziţie, de a se ţine un consiliu naţional, sub preşedinţia Suveranului, în care să se examineze problemele externe şi la care să participe toţi conducătorii vieţii publice.

D. mareşal Averescu a şi lăsat mandat d-lui George Brătianu în acest sens.

Atac curios în stradă

Un ieşan înjunghiat

D. Gh. Iacob din str. Bogdan Vodă 21, mergând astă noapte spre domiciliul său, a fost atacat de un necunoscut, care l-a maltratat. Victima a încercat să se apere şi să strige după ajutor. Atunci agresorul a scos un cuţit, aplicând d-lui Iacob trei lovituri, după care a dispărut.

Victima a căzut în nesimţire. După câteva ceasuri a fost găsită de un gardian Public.

Acesta a transportat pe d. Iacob la spitalul Sf. Spiridon, unde internul de serviciu i-a dat îngrijirile necesare.

După ce i s'a luat un interogatoriu, poliţia a întreprins cercetări. Agresorul criminal a putut fi identificat. El se numeşte V. Straton şi domiciliază în str. Vrancea 20.

Ancheta continuă.

Informaţiuni

x Mâne Marţi apare **„Opinia" de Crăciun în număr dublat, format mare, cu material festiv şi ilustrat.**

Numărul de mâne al ziarului se va vinde, excepţional, cu doi lei exemplarul.

x Se afirmă că d. Osvald Racoviţă va convoca Consiliul Municipal,—între Crăciun şi Anul Nou.

Se va dezbate atunci problema societăţii apelor.

x DECES. — Eri a încetat din viaţă *preotul Ioan Bejenaru* din comuna Trifeşti-Iaşi, tatăl d-lui institutor Bejenaru, fost inspector general şcolar.

Defunctul a fost o figură cunoscută în lumea clericală. Moartea preotului Bejenaru a provocat sincere regrete.

x POMUL DE CRĂCIUN al Teatrului Naţional a obţinu ieri un succes frumos,—relevându-se mai cu seamă corul condus de maestrul V. Popovici.

La spectacolu „Sărbătoarea Dafinelor" majoritatea publicului era formată din copii.

După spectacol, d. Emil Serghie a participat la distribuirea jucăriilor, care au făcut delicii copiilor.

x Astăzi dimineaţă au sosit în oraşul nostru cu trenul de Chişinău, un număr de 80 copii din regiunile înfometate ale Basarabiei, copiii vor fi adăpostiţi în internatele şcolilor ieşene.

x Poliţia continuă cercetările în jurul cazului d-nei Olga Balan din Bucureşti str. Francmasă 18. Ea susţine că a fost ademenită de un tânăr ieşan şi sechestrată la hotelul „Modern" din cartierul Gării.

Până în prezent, tânărul în chestiune nu a putut fi identificat.

x *Eleva dispărută.*— Autorităţile locale au primit o circulară, pentru a face cercetări şi a stabili unde se află eleva Niţă Dragomirescu de 16 ani, dela liceul „Domniţa Ileana" din Bălţi. Ea a dispărut pe neaşteptate dela domiciliul părinţilor.

x Spectacolul organizat de d-na ministru Inculeţ la Opera Română, pentru înfometaţii din Basarabia, a dat un beneficiu net de 650,000 lei.

Suma va fi încredinţată „Crucei Roşii", spre a fi distribuită înfometaţilor.

x Parchetul a trimes în judecată pe d-ra Tuba Goldenberg din str. Sf. Andrei 67, pentru furt.

La baia comunală a fost surprinsă la plecare, în momentul când încerca să sustragă cearşaful ce i s'a dat de băeşiţă.

x *Teatrul de cartier.*— In prezenţa d-lor O. Racovitză, Emil Serghie şi a unui numeros public, a avut loc ieri seara inaugurarea „Teatrului de Cartier" la Ateneul Tătăraşi.

S'a jucat comedia „Incurcă lume" de A. de Herz de către artiştii T. Naţional.

A urmat o gustare.

Ştiri politice

Frământările de la naţ.-ţărănişti

Demersuri pentru reprimirea d-lui Dem. Dobrescu

Bucureşti 23. — Unele ziare cred a şti că d. Dem. Dobrescu, fostul primar al Capitalei, va fi reprimit în partidul naţ.-ţărănesc.

S'a produs în partid un curent împotriva excluderilor care, în ultimă vreme, au devenit prea numeroase.

Cîţiva fruntaşi, între care şi d. I. Răducanu, vor interveni la d. Mihalache şi vor cere să se revie asupra excluderei d-lui Dobrescu.

*

In ziua de 3 Ianuar vor pleca la Suceava mai mulţi fruntaşi naţ.-ţărănişti, în cap cu d. dr. Lupu, spre a susţine campania electorală.

Intrevedere Titulescu-Goga

D. Octavian Goga a plecat la Viena. Apoi se va duce în Elveţia şi va avea o întrevedere cu d. Titulescu la St. Moritz.

La înapoerea în ţară, d. Goga se va opri la Cluj unde-l va vizita pe d. Vaida.

*

Se afirmă că plecarea la Paris a d-lui Victor Antonescu, ministrul de finanţe, se va produce abea la 15 Ianuarie.

Regele la Sinaia

M. S. Regele a plecat la Sinaia unde va petrece Sărbătorile. Mâne pleacă acolo şi regina Maria.

Numai în ziua anului nou, Suveranul va reveni în Capitală. Apoi se va reîntoarce la Sinaia.

Voevodul Mihai

pentru prima oară în smoching

La „Opera Română" din Bucureşti a avut loc un spectacol de gală.

La acest spectacol au asistat şi M. S. Regina Maria şi Marele Voevod Mihai, care a apărut pentru prima oară îmbrăcat în smocking.

Publicul din sală i-a făcut Voevodului o călduroasă manifestaţie de simpatie.

Funcţionar fiscal

urmărit de parchet

Autorităţile judiciare locale au primit o telegramă din partea parchetului de Bistriţa, prin care se cere punerea în urmărire a agentului perceptor V. Botez zis Timo fiindcă a dispărut din acea localitate.

Sunt bănueli că acesta s'ar fi refugiat într'o casă din şos. Arcu.

S'a dispus o descindere la adresa indicată.

Rămâne de văzut dacă perceptorul va fi găsit. El este acuzat de unele neregulă.

15 zile închisoare

pentru sechestrarea unei fete

Vaslui 23.—Flăcăul V. Scutaru din comuna Valea Hagei (Vaslui), simpatizând pe fata Elena Condrea şi aceasta neräspunzând sentimentelor sale, a hotărât s'o răpească.

Scutaru, ajutat de alţi doi flăcăi, a pândit momentul când fata trecea cu trăsura printr'o pădurice. Sub ameninţarea revolverului, flăcăii au oprit trăsura şi au transportat fata la locuinţa lui Scutaru, unde au sechestrat-o câteva zile. Dat în judecată, Scutaru a fost condamnat la 15 zile închisoare.

Calex

Procesul generalului Dumitrescu

Braşov 23. — In baza hotărîrei Curţii de Casaţie, procesul pentru abuz de putere, intentat generalului Const. Dumitrescu, se va judeca la Consiliul de război din Braşov.

D. general Cepleanu a fost numit comisar regal special.

Arestări

la un Pom de Crăciun

Bucureşti 23. — Asociaţia populară, pentru proteguirea mamei şi copilului, a organizat un Pom de Crăciun în str. Erarhi, sectorul de albastru.

A apărut însă poliţia şi a tulburat serbarea, operând câteva arestări.

Moartea sorei d-lui Maniu

Buc. 23.— Din Bistriţa se anunţă încetarea din viaţă a presbiterei Elena Pop, văduva preotului Pop din Năsăud. Defuncta e sora d-lui Iuliu Maniu.

Inmormîntarea va avea loc Marţi, la Bădăcin.

Inmormântarea pensionarului Ioan Georgescu

Ieri, a avut loc înmormîntarea rămăşiţelor pământeşti ale mult regretatului *Ioan Georgescu* pensionar, fost funcţionar superior la Manufactura R. M. S.

Serviciul religios s'a făcut la biserica „Vulpe" de către preoţii Niculea şi Hodoroabă.

Au ţinut duioase cuvântări Preotul Niculea, Ciocoiu din partea Regiei şi Victor Munteanu, preşedintele Blocului pensionarilor, preaslăvind frumoasele calităţi sufleteşti ale defunctului.

L-au condus la locul de veci o mare mulţime de prieteni, delegaţia funcţionarilor dela Manufactura de tutun, în frunte cu d. inginer Mihalache director, sub d rectorul inginer Iosif şi alţi funcţionari superiori; numeroşi pensionari în frunte cu d. Victor Munteanu, preşedintele Blocului pensionarilor publici din Iaşi.

Accident de automobil

Buc. 23. — Pe bulevardul Pake, un taximetru a călcat pe muncitoru Ion Văduva. Apoi maşina s'a izbit de un stâlp şi s'a răsturnat. Şoferu a fost rănit grav.

Ştiri poliţieneşti

AGRESIUNE. — Plutonierul V. Anea din str. Simion Bărnuţiu 102, mergînd pe str. Plevnei, a fost acostat şi lovit de individul I. Gurnu din acea stradă.

FURT.—Cîţiva indivizi necunoscuţi s'au introdus astă-noapte cu ajutorul unor chei falşe în locuinţa d-lui V. Tolinschi din str. Potcoavei 22, furînd o importantă sumă de bani, precum şi obiecte de valoare.

SCANDALURI ŞI BĂTĂI. — Pentru că au provocat scandal în stradă şi s'au bătut, au fost arestaţi indivizii C. Rusu din str. Zugravi 27, Octav Davidescu, str. Fătu 72, N. Damaschin str. Hotin 28, D. Creţu, str. Aron Vodă 13, Gh. şi Dumitru Cantă şi Chirilă Comănescu, str. 7 Oameni 15 şi Gh. Pruteanu, comuna Gropniţa jud. Iaşi.

Muncitori români sechestraţi de bulgari

Giurgiu 23—Un număr de 16 muncitori romîni care fuseseră angajaţi la lucru în Bulgaria, au pornit să treacă Dunărea în Romînia.

Au fost însă urmăriţi de grănicerii bulgari care au reuşit să aresteze opt romîni. Ei încă n'au fost eliberaţi.

Informaţii

x **Vreţi să petreceţi bine de sărbători?**

Aprovizionaţivă cu vinuri de la Fraţii Pogor, care desface produsele viilor proprii, neîntrecute în calitate, şi cu preţuri foarte eftine.

x Autorităţile poliţieneşti făcând noaptea trecută o razie prin cartierele periferice ale laşului, au operat 100 arestări. Triajul se face la biroul judiciar.

x Incercaţi vinul nou grasă de Cotnari din via Pavel Mihăilescu de lei 32 lei litru „LA SAMOIL" Lăpuşneanu No. 11.

x **Toată lumea se aprovizionează cu Coloniale şi Cafea bună la Magazinu „MUNTELE ARARAT" Fraţii Magardicean Str I. C. Brătianu 147.**

x **Cele mai fine delicatese şi bunătăţi comestibile, se găsesc la Fraţii Pogor cu adevărate preţuri de reclamă.**

CONTABIL AUTORIZAT, Bilanţier, cu practică îndelungată, încheie registre cu onorarii modeste. A se adresa la ziar sub „Gib".

PIANO mignon marca Schweihofer corzile cruciş rama de metal, depus spre vânzare la dl. Sandovici str. Procopie 12.

Familiile Bejenaru, Bart, Manole şi Costinescu, au marea durere de a anunţa rudelor şi prietenilor moartea preotului stravofor

I. Bejenaru

din comuna Trifeşti, jud. Iaşi care va fi înmormântat în ziua de Crăciun la biserica din acea localitate, zid tă de el.

PIERDUT Buletinul Biroului Populaţiei Iaşi No. 36160 din 28 Iulie 1927 pe numele de Neculai Trufanda din str. Holboca No. 11.

Cine-l va găsi şi va uza de el, şi nu-l va depune autorităţilor în drept, va suferi consecinţele legei. Acest buletin se declară nul.

CAMERA mobilată, curată şi luminoasă cu încălzit caută bucovinean, evreu. Adresaţi cu indicaţiunea preţului Dr. Zimet la Zaslavschi, strada Stâncă 5.

Cinema Phönix
ASTAZI se reprezintă cu 8, 10 şi 15 lei
Dulce Adelina
cu IRENE DUNNE
Al doilea film
HARRY PIEL în
Prinţul Manejului

Nu aruncaţi bani pe jucării şi acadele.
O atenţiune utilă şi frumoasă, cumpăraţi la
Eduard

VINURI NATURALE EXCELENTE
începând de la Lei 10 Litrul
La SMIRNOV Succ. GH. IANCU
Str. Lăpuşneanu

Numai azi Luni la Roxy 3 filme
INFERNUL lui DANTE
Urmează apoi
LOCOTENENTUL CUCERITOR
cu Janet Gaynor şi Henry Garat
şi sentimentalul film muzical **Dansul s'a sfârşit**

Azi la Sidoli
se reprezintă
— Formidabil program —
Fantoma Fericirei
cu John Boles şi Ann Harding
Al doilea film
Agentul G.
celebrul film poliţist cu
JAMES CAGNEY

Cu preţuri mici
articole de parfumerie şi cadouri pentru sărbători, găsiţi numai la cel mai asortat magazin de specialitate
VULPEA
STR. CUZA VODĂ No. 1
Proprietar I. Goldenberg

Quadrat Riga
în urma câştigului de
UN MILION
la Loteria de Stat
cumpăr de 1 milion lei aur, argintării şi monezi vechi.
Leon Goldenberg
Brătianu 82, Iaşi

Dureri? ASPIRIN

ANUL XXXV No. 8615

ABONAMENTE

Lei 350 pe un an
180 6 luni
90 3
1000 Instituții publice

ATELIERELE TIPOGRAFICE
IAȘI. — STR. LĂPUȘNEANU 37

Telefoane { Redacția 391 / Administrația 394 / Serviciul de noapte 367

8 PAGINI 2 LEI

OPINIA

Ziar popular cotidian

MERCURI 25 DECEMBRIE 1935

PREMII GRATUITE
Seria 64-a || Bon No. 9

Noi și Crăciunul

În cartea sa *The Jesus of Histore*, Glover spune că întâlnirea noastră neîncetată cu numele lui Iisus, face că suntem prea deprinși cu el și de aceia nu ne mai întrebăm despre el. În adevăr, tot văzând chipul lui în icoane, tot auzind numele lui, — nu ne mai oprim înaintea lui, ca la o priveliște nouă, și trecem pe lângă el prea ușor.

Asta e pricina pentru care vine Crăciunul, dar noi îl primim ca ceva prea cunoscut și nu ne mai batem capul să pătrundem ceva din amănuntele lui.

Trecem atât de ușor pe lângă ființa Celui *prăznuit*! Primim serbarea lui, o așteptăm cu drag, o privim ca un mare prilej de veselie, dar atât. Nimic din cugetarea noastră nu se încordează pentru a prinde ceva din temeiul serbării, din ființa celui sărbătorit.

Și totuși nu este zare spre care gândirea noastră ar trebui să se îndrepte mai des decât spre Iisus Hristos. În adevăr, mintea ta ar trebui să se oprească mai cu seamă la ce este mai de temelie pentru viață, la ce a însemnat mai mult în istorie. Un om luminat trebuie să cunoască mai cu seamă marile pârghii ale omenirii, acele care s'au dovedit că au putut preface viața omenească peste orice așteptare.

Dar așa a fost creștinismul. El a fost în istorie nu numai o mare noutate, ci încă și o noutate care a răzbătut adânc în viața obștească. Împărăția Romanilor numai decât s'a simțit de el, dovadă că s'a și apucat a-l prigoni.

Cu atât mai mult starea aceasta este uimitoare, cu cât creștinismul a lucrat prin mijloace atât de slabe, mânate însă de nedomolitul foc al sufletului.

La obârșia creștinismului însă, găsim pe Hristos. Totuși cât de puțin omul luminat se gândește la el! Se simte îmboldit a afla o sumă de fapte, de cugetări ale culturii, ba chiar și amănunte ale ei, iar pe lângă Hristos trece fără a-l cunoaște cât de cât! Pentru foarte mulți, Iisus este încă **un necunoscut**. Știu numele lui, două buchi din spusele lui, de multe ori foarte încâlcit și îndoielnic și pe acelea, fără însă a se simți păgubiți în cultura lor.

Parcă, Iisus n'ar face parte din istorie și n'ar fi zarea cea mai aleasă a culturii, prin curățirea pe care o aduce ființei omenești. Da, fiindcă a fi cult nu este numai a ști o mie de lucruri, ci a avea sufletul cioplit și ridicat peste micime și îndobitocire.

Dar Hristos tocmai aceasta a adus-o omenirii. Cuvintele lui „Ce va folosi omului de va câștiga lumea toată și-și va perde sufletul său" sunt o minune culturală, fiindcă i-a făcut pe urmașii lui să trăiască cu grijă pentru sufletul lor.

Din gânduri ca acestea a ieșit faptu, că strămoșii noștri au ridicat spitale, cum azi nu ne mai dă ghes inima să ridicăm.

Nu este aceasta o însemnătate culturală? Atunci cum să treci pe lângă Hristos și semnătura lui în istorie, fără să te întrebi despre ele? Cum să fii om de cultură, iar acestea să fie întrebări fără ființă pentru tine?

Iacă de ce Crăciunul trebuie să fie și pentru omul de cultură vremea în care ia la depănat mai cu seamă marile întrebări ale culturii care se țes în jurul lui Hristos și al creștinismului.

A trece vremea Crăciunului într'o viață de rând, cu gândul la mărunțișurile obișnuite, fără înaltele licăriri ale sufletului, înseamnă a te feri să străbați o grădină și a stărui tot în colbul drumului bătător t.

Crăciunul e o desfătare sufletească prin multe ale lui. Să-l păstrăm astfel, departe de zburdările care ne dovedesc niște necopliți, care ne târâm în viața ștearsă și fără zarea aleasă a marilor înfăptuiri.

ARHIM. SCRIBAN

Un vis de Crăciun -- Pictură de Ludwig Richter

80 copilași basarabeni ocrotiți la Iași

Inițiativa d-lui prefect Th. Zipa

Pentru ajutorarea înfometaților din Basarabia, la apelul guvernului, — Prefectura județului Iași a reușit să strângă 50.000 lei și 11 vagoane cereale.

D. Theodor Zipa, prefectul județului, — pe care problema la preocupat în largă măsură, — a obținut ca suma de bani colectată dela sătenii noștrii să nu fie distribuită prin Crucea Roșie.

Fondul a căpătat o întrebuințare foarte folositoare și anume: *îmbrăcarea a 80 copii sărmani din ținutul Cetății-Albe.*

*

Eri, cei 80 copii au sosit în localitate. Au fost prezenți în întâmpinarea sărmanilor, d-na Lucia Cantacuzino, prezidenta Crucii Roșii-Iași, d-na col. dr. Irimescu, d-nii prefect Th. Zipa, chestor Stamboliu, medic primar av. Cădere, inspector g-ral Tănase, revizor Negru.

Li s'a vorbit copiilor despre scopul aducerii copilașilor la Iași și apoi, în corpore, au fost conduși la seminarul „Veniamin Costacki" unde li s'a oferit un ceai. D-rul Cădere a împărțit dulciuri.

După masă, în prezența autorităților, cei 80 copii au fost îmbrăcați. Toți copii rămân la Iași timp de 7 luni, fiind repartizați la școlile ieșene unde vor învăța carte.

D-l TH. ZIPA
prefectul jud. Iași

„Inițiativa d-lui prefect Th. Zipa vorbește dela sine. Îi aducem felicitările noastre.."
REX.

Problema apei

Îndată după sărbători, d. primar Osvald Racoviță, pleacă la Bruxelles. Primarul speră, ca, în schimbul sumei de 80 milioane lei din Renta Inzestrării, să stingă vechiul împrumut pentru apă, încheiat la facerea conductei.

Firește, d. Racoviță se va folosi de acest prilej, pentru a vizita Parisul și instituțiile sale edilitare.

M'am întâlnit cu Moș Crăciun...

Mergând aseară'ncet pe stradă
M'am întâlnit cu Moș Crăciun.
El se ferea ca să nu-l vadă
Mulțimea cea din ajun.

Și lumea se grăbia spre casă
Mai veselă și mai cu dor
Și pribegiau din ceața deasă
Răzleți fulgi în zbor ușor.

Și Moșu'n haina lui de ghiață
Dorit de cântec și de joacă,
De-ab a se mai zărîa din ceață
Cu barba prinsă'n promoroacă.

Părîa schimbat acum moșnegul
Cu fața-i stinsă, aplecată.
Ținând în mână strâns toiagul,
Era mai trist ca altă-dată.

L-am urmărit până departe
Cuprins de-o veche amintire,
Gândind la poza cea din carte;
Din cartea noastră de citire...

CONST. ROLLEA

Din toată lumea

Jucării războinice

Războiul italo-abisinian a influențat și pe fabricanții de jucării. Astfel, în țările apusene, dar mai ales în Italia și în Anglia, s'au pus în vânzare de sărbători cutii cu soldați de plumb, care reprezintă pe italieni și abisinieni. Unele cutii înfățișează miniatural luptele dela Adua, atacul dela Makalle, etc.

In Italia aceste jucării războinice sînt mult răspîndite. Copii sînt învățați să se joace în așa fel, încât soldații italieni învingă trupele abisiniene. Și probabil că în Anglia e tocmai contrarul!...

Crăciunul la palatul regal

Serbarea tradițională de Crăciun se va desfășura mâine seara, în sînul familiei noastre regale, la castelul Peleș. Solemnitatea va avea loc în marele hall al castelului, unde se vor aranja într'o anumită ordine: ofițerii de gardă, șefii garnizoanei și colegii de școală ai voevodului Mihai.

Garnizoana Sinaia a pregătit un cor de ofițeri. Deasemenea vor executa cântece tradiționale elevii clasei voevodului Mihai. Apoi se va proceda la împărțirea darurilor de Crăciun. Primul cadou îl va primi moștenitorul tronului din partea regelui Carol.

Cadouri pentru Negus

Din Addis-Abeba se anunță că Negusul a primit numeroase cadouri de Crăciun. Au sosit daruri originale din diverse țări.

Astfel o țărancă din Cehoslovacia a trimes Negusului o cămașă artistic brodată. Un fermier din Anglia a expediat un turban de mătasă cu pietre prețioase. Un american a trimes un binoclu scump de câmp.

Împăratul Abisiniei a răspuns tuturor donatorilor, mulțumind călduros pentru dovezile lor de simpatie.

Orașul fără pomi

Populația orășelului Lichtberg din Germania va avea anul acesta un Crăciun trist. Din cauza neglijenței unui paznic, a izbucnit un incendiu în piațeta, unde erau depozitați pomii de Crăciun. În mai puțin de o oră, focul a mistuit toți cei 4.000 de pomi.

Cum nu s'a putut procura alt transport, orașul a rămas fără pomi de Crăciun. Și mai ales copilașii sânt dezolați!

Crăciunul și războiul

Am anunțat că Papa Pius a făcut demersuri la Liga Națiunilor, cerând să se oprească operațiile militare în Abisinia în zilele de Crăciun, pentru ca soldații să-și prăznuiască în liniște sărbătorile.

Intervenția înaltului pontif n'a avut însă efectul dorit.

Societatea Națiunilor n'a dat un răspuns în această privință. Dar deși nu s'a luat o măsură oficială, se crede totuș că italienii și abisinienii, printr'un acord tacit, vor întrerupe ostilitățile în zilele de Crăciun.

Bunica, mama și fiica

O triplă căsătorie originală a avut loc zilele trecute la Varșovia. În aceiaș zi s'au măritat tânăra Maria Plodzinski de 19 ani, mama ei de 43 ani și bunica ei de 65 ani.

Cele trei femei au decis încă de acum patru ani să nu se căsătorească una fără de celelalte (mama era divorsată, iar bunica văduvă). Ele au așteptat momentul potrivit și au reușit să-și împlinească dorința.

Foarte frumos!

Pentru copilașii săraci

În Anglia, copiii oamenilor bogați aduc în biserici diverse cadouri de Crăciun, pe care preoții le împart apoi copilașilor săraci.

Lumina lumii

Șiragul anilor dela greșala primului om, până la venirea lui Hristos, s'au scurs în o noapte a sufletelor, care a luat proporțiile celei mai grozave tragedii omenești.

Biata omenire a avut de luptat cu întunericul din suflet, care e mai grozav decât cel din afară. Lipsită de cea mai plăpândă licărire de lumină, menirea orbecăind apucare prin hățișurile cele mai impotmolite de noroiul unor învechite patim și a unei picle întunecoase, care orbise până când și pe cel mai tainic ochi al conștiinței....

Această primă pagină a vieții pământenilor, care ne apare pe fondalul istoriei, în cea mai tenebroasă schițare, cuprinde și pe cele mai sfâșietoare dureri, cari, în un ecou de pes e veacuri ajunge până la urechile sufletelor noastre. Suspina sărmana omenire în rugi fierbinți: *„Ascultă Doamne... scapă-ne de pieire...curățește Doamne... ia aminte Doamne.. izbăvește-ne.. vezi pieeria noastră.. nu pentru dreptățile noastre cădem înaintea ta rugându-ne, ci pentru îndurările Tale cele multe Doamne...."*. Această frântură din ierimiada sbuciumului omenirei socot că sintetizează sugestiv disperarea sufletească a omenirei dinainte de venirea lui Hristos.

*

Cu venirea lui Hristos începe o epocă nouă, un nou ev, o nouă viață.

Hristos s'a pogorât între noi pentru a ne înălța la El, pentru a trăi într'o atmosferă de ascenziune sufletească, de nobile avânturi în realizarea adevăratelor valori ale vieții.

Creștinismul a înălțat pe om din pulbere, l-a spălat cu apa Sf. Botez, l-a sfințit, și l-a reintronat pe piedestalul depe care căzuse.

Lumina învățăturii lui Hristos l-a deschis perspective luminoase ale unor largi orizonturi de trai creștinesc.

De-acum, omul, prin creștinism devine creator de valori morale, culturale și realizatorul unei civilizații creștine.

Această năzuință către cele înalte ne-a adus-o Hristos, pentrucă și El a venit din înălțimele cele azurate ale Cerurilor, iar nu din ținuturile pământene, care ne-ar fi pironit în țină și în întuneric.

Lumina cea adevărată ne vine de Sus, dela Dumnezeu care s'a pogorât între noi, prin nașterea din o fecioară, care a fost adumbrită de Duhul Sfânt".

Iată cum, prin venirea lui Hristos, s'a ajuns să se pună în inimile noastre *„suinsuri"*, după care atâta suspina psalmistul. Iată pentru ce creștinismul tinde la spiritualizarea vieții, la întemeierea împărăției lui Dumnezeu, chiar în viața de aici.

Rămâne ca noi să ascultăm aceste chemări cerești, pentru a ne naște și noi la o nouă viață de bunătate, de dreptate, de sfințenie și deci, de fericire, căci pentru aceasta a venit Hristos. Cu cât omenirea va năzui mai mult către această atmosferă ozonizată a unei vieți trăită în spiritul învățăturei Aceluia a cărui naștere o serbăm, cu atât și ea se va naște către o viață de lumină, pace și fericire.

Diac. V. Gh. Vasilache

Librăria Socec

anunță că a amenajat un automobil alegoric cu care Moș Crăciun va aduce acasă și va înmâna direct copiilor jucăriile cumpărate la SOCEC

OGLINZI MODERNE:

cubiste, fantezii, toalete de masă, italiene
şi toate produsele vechei fabrici

EMIL BERGHER

Se vând direct consumatorilor cu preţuri excepţional de reduse în localul fabricei Iaşi Str. Palat 72

„LA CAROL"

Piaţa Unirei (lângă Berăria Lutţer)

Mezeluri fine, Brânzeturi, Icre negre, Somon etc.
Delicatese, Trufandale, Fructe, Purcei de lapte, Curcani

In vederea sărbătorilor am redus preţurile la toate articolele.

Renumitele aparate de RADIO
Marconi şi Columbia
Senzaţia sezonului 1936
Reprezentanţa exclusivă Mag. de Muzică
„Phönix"
STR. LAPUŞNEANU 44
Vinde şi în rate lunare

„La Consum"
STR. LAPUŞNEANU 44
Magazin de Coloniale şi Delicatese
Este în permanenţă bine asortat cu toate articolele de specialitate fine şi eftine. Raion bogat cu băuturi spirtoase. Vinuri vechi şi noi precum şi lichioruri, romuri, coniacuri etc.
Vinde cu preţuri extrem de reduse

EFTIN de doriţi să cumpăraţi **Cadouri** de sărbători
Vizitaţi
Parfumeria „VENUS"
STR. CUZA VODA 60
unde găsiţi un bogat şi select asortiment

Informaţii

x Articole cosmetice şi de toaletă, produse fine se găsesc cu preţurile cele mai eftine numai la Parfumeria „ELEFANT" Iaşi strada Cuza Vodă 62. 4

x Dăruiţi copiilor Dvs. de sărbători jucării utile. Le găsiţi eftin la Cartea Românească-Iaşi, V. Lăzărescu.

x *In vederea sărbătorilor magazinele d-lui Tobias Kahane din str. Cuza Vodă 11 şi Costache Negri 18 continuă a vinde pe credit la funcţionari, militari şi pensionari tot felul de stofe, încălţăminte, pânzeturi, mătăsuri, şoşoni şi galoşi. Plata în rate mici lunare. Preţuri convenabile.*

x Incercaţi vinul vechi de Lei 16 litrul la „SAMOIL" Lăpuşneanu 11.

DOCTOR
A. SOCOLOVSCHI
f. asistent la Spit. Colentina
Specialist în boli şi operaţiuni de **NAS, GÂT şi URECHI**
Inhalaţie cu ozon (electr.) electroterapie, raze, inalaţii frecvenţă
Cons. 8½--9½; 12--2; 4--7
Iaşi, str. Cuza Vodă 42

Ajun şi zile de serbătoare

Jucării, datini, distracţii...

-- Câteva aspecte ieşene --

Iată dar am ajuns şi Crăciunul anului 1935!..

Spuneam mai an că poate Crăciunul lui 1935 Domnul ni-l va dărui fără multe năcazuri, fără nori negri, cu mai multă bună voie şi frăţie între oameni.

Credeam!..

Ajunul ne prevesteşte însă

serbători care nu prea vor diferi de acelea din trecut.

Mizeria este la fel de cumplită.

Am fi dorit un Crăciun fără concursul „Caravanei milosteniei".

Pacea lumii, acum când se vesteşte Naşterea Mântuitorului, pare a fi în primejdie. Iar bună-voia va domni în puţine case, după cum frăţia între cameni rămâne vorbă de basm...

*

Pe la noi la Iaşi ajunul s'a ivit cu... bazare de jucării. Nenumărate. Cum n'a văzut oraşul din anii de belşug.

Socec este desigur fruntea. Micul Moş Athanasie-Crăciun a adus frumoase lucruri şi nici prea scumpe. Şi a vândut din belşug.

Dever a făcut şi bazarul librăriei „Naţionala", a d-lui S. Peretz. Ca şi toate magazinele cu jucării, dealtfel.

Bucuria copiilor a fost mare. Şi va dăinui desigur cât timp şi jucăriile vor avea viaţă. Viaţa lor de păpuşi, tunuri, iepuraşi de cârpă, fabricate în ţară...

*

Teatrul nostru are un conducător căruia îi sunt dragi copiii.

Ne putem explica oare altfel iniţiativa „pomului" dela teatru?

Îi creştea inima, d-lui Emil Serghie, Dumiaeca, când avalanşa de copii venită la spectacol, primiau ca dar câte-o jucărică care va rămâne preţioasă amintire.

Pomul a fost înălţător.

Iar meşterul Kiriacoff a construit jucării originale care, astăzi, se găsesc în multe case.

*

Cu sunet de gong vestitor, teatrul ne-a chemat şi la „Sărbătoarea Datinelor". Magul a citit hrisovul şi apoi s'au pre-

zintat colindătorii, irozii, capra, vasilca...

Multă lume a fost la datine. E îmbucurător faptul

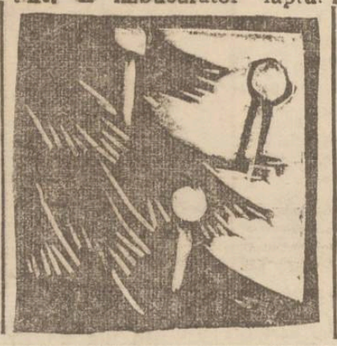

'nseamnă că este păstrată credinţa...

*

Ajunul se... sfârşeşte astăzi. Incepe serbătoarea!

Diseară „Florile d'albe" vor răsuna pe la ferestrele gospodarilor.

Mâine va eşi steaua. Meşterul din Tătăraşi, caşi cel

din Nicolina, au lucrat buluc.

Până după Bobotează melodia şi viersul „stelei" ne vor încânta auzul şi sufletul...

*

Păcat că la teatru, de serbători nu s'au pus piese care is îndeaproape de popor.

Odinioară de Crăciun mergeam la „Doi sergenţi", „Baba Hârca", „Două orfeline", „Faust" etc.

Acuma, părinţii îşi vor duce odraslele la „Domniţa Zăpadiţa". Maturii vor savura „D-ra dela Poştă".

Este... ritmul vremii...

*

In general, fiecare cum poate, va petrece Crăciunul. Se va mânca, probabil, mai puţin. Scumpetea e... scumpă foc.

Va curge însă vin din belşug. E doar atât de ieftin!... Cititorilor le urăm: „Serbătorile cu bine!"...

PETRE GRANCEA

x Dl. Dr. *Rosenblatt* consultă zilnic în str. Lăpuşneanu 18 pentru boli de inimă şi plămâni.

Serbare premilitară

Duminică 22 a. c. după masă, în localul Şcolii pr. de b. no. 3, a avut loc o frumoasă serbare dată de subcentrele de pregătire premilitară no. 6, 7 şi 8 de sub conducerea d-lor C. Rollea, Baran şi Arhip. Programul serbării a cuprins: „Premilitarii" scenetă în 3 tablouri de dl C. Rollea, apoi Datinile, orchestră, cor, recitări, etc.

D. C. Rollea şi-a desvoltat conferinţa sa despre „Însemnătatea datinilor", în cuvinte alese şi pline de înţeles.

D. Gh. Dodon a cetit „Crezul premilitarului", o alegorie plină de spirit.

D. colonel D. Constantinescu, inspectorul premilitarei Municipiul Iaşi, mişcat de frumoasa producţie a tinerilor, a ţinut o cuvântare despre însemnătatea instrucţiei premilitare din punct de vedere educativ şi naţional-patriotic. Această cuvântare a stârnit entuziasm în întreaga asistenţă.

Serbarea a reuşit pe deplin. Toţi tinerii premilitari s'au achitat în mod conştiincios de rolurile pe care le-au executat.

Sala a fost neîncăpătoare pentru cetăţenii cartierului Tătăraşi, care au venit în corpore la serbare.

Am remarcat în asistenţă pe d-nii colonel D. Constantinescu, maior Luizi Constantinescu, căpitan Vasiliu cu d-na, căpitan Dumitru, profesor Andrian cu doamna, inst. Mironescu cu d-na, inst. Th. Rotaru, Moisiu, Dodon, Nicu Stanciu, Arhip, Dimitriu, Coca Bahmez, etc. etc.

ASISTENT

x Doriţi vinuri şi triptus excelente? Găsiţi numai la PODGOREANUL str. Lăpuşneanu 4.

cu DALIN durerea de cap DISPARE!

O ideie - Un om - O intreprindere

Iaşul Universitar se bucură de o intreprindere care, pe tărâmul cultural, aduce o contribuţie de laudă punând la îndemâna iubitorilor de carte, tot ce poate să ne hrănească mintea şi sufletul.

D-l Vasile Lăzărescu, profund cunoscător în materie şi în calitate de Procurist încă dela înfiinţarea celei mai mari Societăţi de Editură din ţară „Cartea Românească" Bucureşti, dăruieşte acum 5 ani Iaşului nostru o librărie în adevăratul sens al cuvântului, organizată pe baze serioase şi civilizate cu emblema „Cartea Românească".

Nu putem trece prea uşor peste eforturile ce D-l Vasile Lăzărescu Ie face, cu toate greutăţile timpului, pentru existenţa unui izvor de adăpare sufletească ca acesta.

Pe lângă sediul central din Str. Lăpuşneanu a înfiinţat şi o sucursală în str. Cuza Vodă, lângă Piaţa Unirei, căreia are frumoasa intenţiune să-i dea o destinaţie curat librăricească de un caracter clasic, începând chiar prin înfiinţarea unei secţiuni de antiquariat pentru ca publicul amator să găsească lucrări ce s'au scris din cele mai vechi timpuri precum şi opere rare.

Trebue să recunoaştem că pe aceste vremuri D-l Vasile Lăzărescu are un curaj deosebit să se avânte într'o extindere de felul acesta, dată întreprinderei D-sale, a cărei latură principală este mai mult idealistă.

In faţa acestei ocupări ce-l pasionează pe D-sa, este de datoria noastră a tuturor cetăţenilor şi a publicului îndrăgostit de carte, să dăm echivalentul eforturilor D-lui Vasile Lăzărescu, prin sprijinul nostru efectiv, ajutându-l în opera D-sale de înzestrare a Iaşului sub raportul cultural şi economic.

Cartea Românească
-Iaşi-
Librărie, Papetărie, Material Didactic, Articole de Pictură
Articole de Sport-Cercetaşi, Maşini de scris, Lucrări tipografice, Aparate de Radio din cele mai reputate mărci

Centrala:
Str. Lăpuşneanu 6
Telefon 211

Sucursala:
Str. Cuza-Vodă 83
Telefon 551

REPREZENTANȚĂ G-RALĂ: STUDERUS & Co.
BUCUREȘTI, STR. Sft. GHEORGHE No. 29

Săpunul **PISICA**

e săpunul veritabil de Marsilia. Autenticitatea lui constituie garanția unei emoliente inegalabile și a unor neîntrecute calități

Săpunul **PISICA**

C•FERRIER•MARSEILLE

VIZITAȚI CU TOȚII
MAREA DESFACERE
de VINURI NATURALE
din Iași Str. G. Mirzescu 36
(casele Tischler)
LEI 8 LITRUL. Varietăți selecționate.
Produsele renumitei Podgorii „Dealul Vișan".

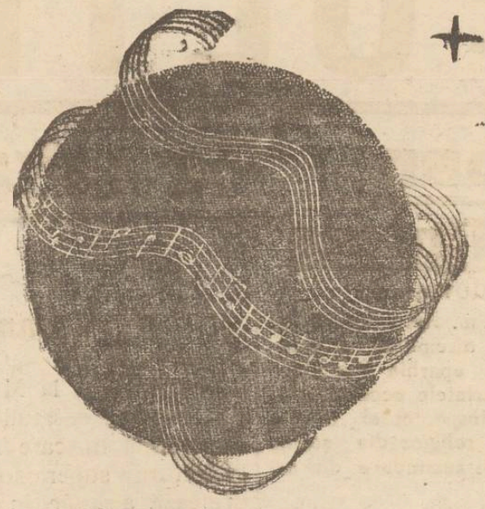

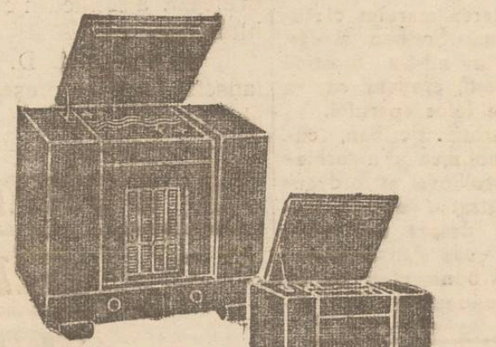

045 cu oglindă sonoră

P22 cu oglindă sonoră

855 aparat de radio la baterie

947 S26U

PHILIPS

Alegeți și Dv. unul din aceste aparate PHILIPS: luați-vă partea din sfera muzicală a lumii. PHILIPS vă dă posibilitatea unor extraordinare facilități de plată.

Toate aparatele PHILIPS au un tablou al stațiunilor și de recepție a undelor ultra-scurte.

Depozit permanent și exclusiv la
Radio Mercur
Iași, str. Lăpușneanu 28

Comerțul ieșan merge spre ruină

Sărbătorile nu l-au putut înviora - Scumpete generală
Specula cu alimente

Raita tradițională de Crăciun prin piața comercială a Iașului, ne-a prilejuit anul acesta constatarea prea, puțin îmbucurătoare, că activitatea economică a târgului nostru stagnează din ce în ce mai mult, mergând parcă spre o lichidare sigură.

Săptămânile premergătoare Crăciunului, n'au adus nici o înviorare comerțului ieșan.

Magazinele — de toate categoriile — au stat pustii până acum 2-3 zile, când nevoile presante ale sărbătorilor, au determinat pe unii să cumpere câte ceva.

Situația aceasta de amorțire în care se află comerțul ieșan, în vremea când obișnuit e dever abondent, are o triplă explicație: scumpetea formidabilă a tuturor produselor, datorită taxelor excesive pe import (unele articole având chiar prețurile dublate); criza și șomajul care bântue și în plus vremea ce s'a menținut până în prezent favorabilă, împiedicând vânzarea mărfurilor de iarnă... Nu s'au vândut tricotaje, șoșoni, stofe, barcheturi, flanele. Nimic din cele pregătite pentru comerțul de iarnă.

Un comerciant fruntaș din centru, ne asigură că datorită situației, în Ianuarie, după inventar, multe magazine din centru vor lichida.

Aspect de sărbători

Cu toate că situația n'a fost strălucită, comercianții din centru au împodobit magazinele și vitrinele în mod special pentru Crăciun. Jucăriile abundă în toate vitrinele de sezon, dar, ca toate celelalte articole de sezon, s'au vândut foarte puțin.

Ieșenii s'au mulțumit să privească, să întrebe de prețuri (cari și aici sunt destul de exagerate) și să plece fără a cumpăra.

Carul alegoric, reprezentând pe moș Crăciun într'un automobil cu jucării, lansat de Socec, a frapat în mod deosebit pe ieșeni.

Piața alimentelor

...a suferit și ea anul acesta de criză.

In ajun, cetățenii au dat năvală prin piețe să cumpere, dar scumpetea era de așa natură, că nu te puteai apropia de nimic.

Carnea de porc, negustorii au ridicat-o de Crăciun la 28 lei Kgr. deși prețul oficial e 22, iar carnea de vită 18 lei Kgr. cu 4 lei mai scump ca prețul ordonanței.

Peștele adus în cantitate puțină, a fost vândut după gustul negustorului—între 40 și 60 lei Kgr. Mezelurile între 50-60 lei Kgr.

Păsările: curcani mărime potrivită 300 lei perechea, — gâște 180—200 lei per., găini 100—120 lei per. Speculanții aveau justificarea, că drumurile sunt desfundate și marfa se aduce greu.

Legumele au săltat și ele la preț. Ceapa a ajuns la 8 lei kgr., cartofii 3 lei, morcovii, pătrunjelul 5 lei kgr., varza 5—6 lei bucata.

Fructele: mere 8—10 lei kgr., perele idem, portocalele 6—8 lei buc. mandarinele 5 lei buc.

Numai vinul e ieftin și ieșenii s'au aprovizionat cu damigene pline și vor petrece în familie.

Le dorim petrecere plăcută.

Z. DESSMOND

Mâine

„Grădina lui Dumnezeu" se deschide în str. Lăpușneanu

Parcul zoologic al caricaturistului Godeil își desch de mâine la ora 6 p. m. porțile. Ieșenii vor avea rara satisfacție de a vedea semenii, — personalități de frunte — în ipostaze poznașe de specimene... zeologice.

De sărbători deobiceiu manifestările artistice stagnează în orașul nostru, deci expoziția de caricaturi Godeil este fericit inspirată aducând tristeței Iașului o notă de veselie și bună dispoziție. (Nu știm dacă buna dispoziție o vor împărtăși și cei 50 de caricaturizați în animale).

„Grădina lui D-zeu" se deschide în str. Lăpușneanu 20 (vis-a-vis de cinema Roxy).

Informații

x Din inițiativa d-lui Gh Luchian, vechiu antreprenor ia pus aseară bazele unui sindicat al antreprenorilor și constructorilor de lucrări publice Nici acești breslași nu vor să rămâie surprinși de noua lege de organizarea meseriilor, ce se anunță.

x Nu de mult s'a înființat în strada Arcu, un cămin al studenților vasueni.

Pentru realizarea acestui cămin, d. Țaicu, ca primar al orașului și ca prezident al Camerei de Comerț din Vaslui, a dat cel mai larg concurs.

x In ședința de aseară a organizației național-țărăniste d. prof. Costăcheseu a făcut elogiul regretatului preot Bejenaru din Trifești, unul din primii luptători țărăniști în jud. Iași.

Librăria Socec

prezintă clientelei sale intelectuale, cele patru mari premii literare decernete anul acesta în Franța:

Joseph Peyré — „Sang et lumieres" *Prix Goncourt*, Claude Silve — „Benediction" *Prix Femina*, Jacques Bridel —„Jeunes mon ges" *Prix Interallié*, Francois de Roux—„Jours sans glorie" *Prix Benandot*.

Expediții prin serviciul de mesagerii, în întreaga țară.

Rubrica cinematografică

Ca în toții anii, cinematografiștii s'au străduit să-și aranjeze pentru sărbători un program care să reprezinte crema producțiunii cinematografice.

Astfel pe ecranul cinematografului „TRIANON" are loc premiera minunatului film „Iubesc toate femeile"... Este vorba în această realizare despre o bogată poveste în încurcături a unui mare tenor și a... unei persoane care seamănă leit cu el. Jan Kiepura deține aceste două roluri.

Creațiile sunt extrem de reușite. Ceilalți protagoniști.— Lien Dejers, și Adele Sandrock—aduc aporturi de mare valoare prin excelentele lor creații din rolurile comice. Al doilea film „Străjerii deșertului" o o realizare exotică plină de peripeții senzaționale. Cary Grant și Gertrude Michael sunt protagoniștii.

„SIDOLI" ne readuce pe celebrul „duo"—John Bohles, Ann Harding—într'o minunată poveste de dragoste, intitulată, „Fantoma fericirii".

Al doilea film e „Agentul G"..., o realizare care înfățișează, în cea mai vie lumină, conflictul care există între forța publică și răufăcătorii organizați, faimoșii gangsteri. Simpaticii actori James Cagney, Margarette Lindsay și Ann Dvorak sunt protagoniștii.

La „PHOENIX" se reprezintă „Adelina"..., o admirabilă operetă americană, pătrunsă de tot farmecul romantic al New-Yorkului în preajma anului 1900, pe vremea când americanii nu cunoșteau criza economică, nici gangsterii, nici super-reviste, cu montări de milioane de dolari. Marea actriță Irenne Dunne cântă și joacă admirabil în această realizare. Al doilea film e reluarea marelui succes „Prințul manejului" cu Harry Piel.

La „ROXY" se reprezintă o dramă modernă, inspirată după nemuritorul „Infern" al lui Dante. Rolurile principale sunt interpretate de Claire Trevor și S. Tracy, iar acțiunea se petrece în zilele noastre.

Al doilea film al programului, este „Prin subteranele Parisului", o faimoasă realizare polițistă, luată din viața aventuroasă a celebrului detectiv chinez Charlie Chan. Warner Oland interpretează rolul principal.

Complectare: Silly Symphonie.

V. G.

Ajutoarele pentru șomeri

Șomerii ieșeni, în urma repetatelor intervenții, au primit primele ajutoare din partea Comitatului de șomaj.

Ajutoarele au fost împărțite în Sala de Sport și Muzică, comisiunile fiind prezidate de d-nii N. O. Mărgărint președ. Camerei de Muncă, V. Arsene președ. Asigurări Sociale, insp. Ciurea, Costinescu etc.

Șomerii au fost ajutorați cu pâne, cartofi, carne etc.

S'au acordat ajutoare la peste 600 nevoeși.

Și caravana Milosteniei ..a activat ieri ajutorând pe săracii Iașului.

Caravana, din fondurile colectate a ajutorat aproape 1000 familii ieșene. Deasemeni a acordat suma de 60 mii lei Crucei Roșii, pentru înfometații din Basarabia.

ZEL.

Nemângâiații: Bella și Iulius Glückman cu copiii (New-York), Norman Schwartz cu soția (New-York, Olga și Iosif Cohn cu copiii (New-York), Rebeca Limmer cu copiii, Sophie și Manasse Spieglur cu copiii, Eva și Leon Mahlovici cu copilul, cu durere aduc la cunoștință moartea scumpei lor mamă, soacră și bunică

PESA SCHWARTZ

în vârstă de 80 ani

Cortegiul funebru va pleca Marți 24 Decembrie 1935 ora 2 p. m. dela locuința d-lui M. Spiegler str. Sft. Atanase No. 28.

Quadrat Riga

Cinema Phönix
ASTAZI se reprezintă
cu 8, 10 și 15 lei

Dulce Adelina
cu IRENE DUNNE
Al doilea film
HARRY PIEL în
Prințul Manejului

Azi la Sidoli
se reprezintă
— Formidabil program —
Fantoma Fericirei
cu John Bohles și Ann Harding
Al doilea film
Agentul G.
celebrul film polițist cu
JAMES CAGNEY

RENUMITELE VINURI
„CĂDERE"
în diferite varietăți, se găsesc de vânzare cu prețuri moderate, strada Berthelot 15.

4 PLĂCI NOI — 8 ȘLAGĂRE

JEAN MOSCOPOL
cu Orchestra G. Corologos
JB 85 **Mai dă-mi o litră și un sifon**, Tango
A fost odată un mic chinez Rumba-Fox

SYLVIAN FLORIN
cu Orchestra Sandu Marcu
JB 84 **Sărmană Păpușică** Tango
Vreau cobzarule să-mi cânți, Tango

CRISTIAN VASILE
cu Orchestra Hönigsberg
DR 75 **Ne-am cunoscut în carnaval**, Tango-Romanță
Nu l... Tango

PETRE LESCENCO
cu Orchestra Hönigsberg
DR 74 **Serdze**, Tango
Vesielie Rebiată, Marș

De vînzare la magazinul de muzică PHOENIX Lăpușneanu 44

VINURI NATURALE EXCELENTE
începând de la Lei 10 Litrul
La SMIRNOV *Succ. GH. IANCU*
Str. Lăpușneanu

DOCTOR
Filip Stein
Medic de Spital
Boli de rinichi-Genito-urinare
VENERICE — SIFILIS
Tratamentul uretroscopic al blenoragiei cronice
Cons. 7½—10 și 3—8½
STR. I. C. BRĂTIANU 112
colț cu Procopie

DOCTOR
SOLO SCHREIFEL
Specialist în
Boli de piele
Venerice, syfilis
Diagnostic precoce al syfilisului prin examenul ultramicroscopic
Diathermie
Raze Ultra Violete
consultații și tratamente
7—10 dim. și 2—9 seara
Str. Anastasie Panu 70
(vis-a-vis de Palatul Administrativ)

La depozitul
Lupu Stănescu
din strada Pantelimon No. 17.
A sosit un mare transport de cocs de Silezia pentru sobe și calorifer.
Brichete pentru sobe teracote și godin, care vinde cu prețurile cele mai reduse și desfide ori ce concurență.

Ultima creațiune
Mătăsuri **Cloqué** Desene exclusive
Au Bon Marché
Iași, str. Ștefan cel Mare 11

Depozitul Dr. AUTONOM GEORGESCU
STR. ANASTASIE PANU 5
Vin nou alb roș 8 lei
vechi dela 9 lei în sus
Rachiu de Drojdie 35 lei

AZI la ROXY 2 filme mari premiere în Iași
INFERNUL lui DANTE
Urmează apoi
In subteranele Parisului
cu celebrul detectiv chinez CHARLIE RHAN
Micky Maus și Pathe Nathan complectează programul

MUȘTAR CU MUST
(DIN RECOLTA NOUĂ)
S'A PUS IN VANZARE LA PRINCIPALELE BACANII ȘI MAGAZINE DE MEZELURI
Dep. G-ral Farmacia Werner-Iași

DOCTORUL
R. DAMSKER
Medic de Spital
Str. Ghica Vodă No. 32
MEDICINA INTERNA
SIFILIS ȘI GENITO-URINARE
Diatermie și băi de lumină
Intre 8—11 și 3—7

ULTIMA ORĂ

Arhim. Scriban și preot I. Tincoca

în Ad-ția bisericei moldovenești

După numirile bine chibzuite ale părinților: diacon Vasile Gh. Vasilache ca director al cancelariei metropolitane a eparhiei Moldovei, și Vasilovschi ca revizor eparhial, I. P. S. Mitropolit Nicodem a făcut două noui numiri în administrația spirituală a arhiepiscopiei.

Chiriarhul Moldovei după o studiere amănunțită a situației din eparhie, a constatat că se simte lipsa unui control al învățământului religios în școlile primare și secundare, precum și necesitatea funcționării unui organ de supraveghere în ceiace privește disciplina clerului.

In urma acestei observațiuni Mitropolitul a numit pe P. C. arhim. Iuliu Scriban ca inspector disciplinar al preoțimei din eparhia Moldovei, iar pe părintele econom Ioan Țincoca, inspector al învățământului religios din școlile primare și secundare din arhidieceză.

Pătrunderea marelui cărturar Arhim. Scriban și păr. Țincoca în ad-ția bisericii moldovenești, credem că va fi de mare folos eparhiei.

P. C. Arhim. Scriban, cunoaște preoțimea din arhiepiscopia Moldovei și totdeauna i-a păstrat o adîncă dragoste; iar despre activitatea păr. I. Țincoca s'au spus numai vorbe bune, cînd Sf. Sa a mai funcționat în ad-ția bisericii moldovenești. SP.

Activitate frumoasă

în Mînăstirea Agapia

La S-fta M-re Agapia, funcționează o școală primară, frecventată de copiii servitorilor mănăstirei și ai satului din apropiere, unde nu se află școală.

Nevoile acestui așezămînt sunt mari; iar veniturile aproape inexistente. Spre a se veni în ajutor, s'au dăruit 900 broșuri „Gânduri Răzlețe" ca să se desfacă în folosul școalei. Maicele: Elisabeta Stan, Filoteca Seucher, Atanasia Bistriceanu, Galineea Pătrăcescu, Adriana Ciobanu; cum și energica învățătoare, Maica Tatiana Radovici, au primit cu mulțumire să desfacă în folosul școalei această carte instructivă și educativă. Suma ce reprezintă întregul stok de broșuri este de 18 mii lei. Socoteala banilor o va ține Maica Tatiana Radovici, învățătoarea școalei.

O altă școală de broderie artistică, abia cu vre-o 12 eleve, ne descopere talente nebănuite. Din inițiativa distinsului și eruditului Profesor, Dl. I. Ștefănescu, s'au lucrat diverse icoane în fir de aur și argint pentru mantii arhierești.

Aceste eleve, fără nici o școală, ci conduse numai de maica Pulcheria Andreeș, au realizat lucrări ce rivalizează cu acele broderii lucrate de Domnițele de pe vremuri și care se văd prin muzeele sf-telor mănăstiri. Nu știi ce să admiri mai mult: Umbre, lumini, relief... încât nu-ți vine a crede că sunt lucrate cu acul! Iată ce se poate produce în Sf-tele noastre mănăstiri care au norocul de-a avea în sânul lor un suflet înțelegător, iubitor de artă și mai ales—cunoscător în cele bisericești.

Piesa cu fete...

Spectacolul lui Aurel Maican

Miercuri 8 Ianuarie vom aplauda pe scena Teatrului Național ultima realizare a talentatului regisor *Aurel I. Maican*, piesa din viața pensionului de domnișoare: *„Fete în uniformă"*, 12 tablouri de d-na Christa Winsloe.

Ieșenii cunosc spectacolul din film, „Fete în uniformă" fiind o bună realizare pe ecran cu Dorothea Wieck în rolul principal, perfect încadrată de gingașa Herta Thiele.

In inscenarea d-lui Aurel Ion Maican, Manuela de Meinhardis eroina piesei, este interpretată de d-ra *Mania Antonova*, excelenta artistă în dese rânduri aplaudată de ieșeni.

D-na Lili Carandino, deasemeni familiară publicului ieșan din diversele ei apariții în trupele de turneu, joacă rolul d-rei de Bernburg, — profesoara care sub pojghița severității ascunde un suflet bun, blând și înțelegător. Alte 30 artiste în frunte cu Jeny Moruzan, (care a jucat în teatrul nostru), Veve Cigara, Mitzi Ignătescu, Felicia Fruză, Charlotte Brodier, Susanne Policrat Aurora Bălăceanu, Dida Predescu, Mimi Rădulescu, etc., încadrează rolurile prime ale distribuției exclusiv feminine.

D. Aurel Maican prezintă spectacolul în aceleași condițiuni de montare ca la București,—d-sa însoțind chiar turneul.

Biletele se găsesc la Braseu

x **Vreți să petreceți bine de sărbători?**

Aprovizionați-vă cu vinuri de la Frații Pogor, care desface produsele viilor proprii, neîntrecute în calitate, și cu prețuri foarte eftine.

x *Numărul viitor al „Opiniei" va apărea Vineri 27 Dec., la orele obișnuite,*

x **Toată lumea se aprovizionează cu Coloniale și Cafea bună la Magazinul „MUNTELE ARARAT" Frații Magardicean Str. I. C. Brătianu 147.**

In urma câștigului de
UN MILION
la Loteria de Stat
cumpăr de 1 milion lei aur, argintării și monezi vechi.
Leon Goldenberg
Brătianu 82, Iași

De Sfintele Sărbători
consumați delicioasa cafea
PAȘA
Piața Unirei 17

Se retrage primul-președinte al Casației?

D. Volanschi se va destina lucrărilor juridice

București 24.—„Curentul" afirmă că la Ministerul justiției se studiază o importantă mișcare în magistratura superioară, ce urmează a se face în cursul lunii Ianuarie.

E vorba ca d. D. Volanschi primul—președinte al Inaltei Curți de Casație, să se retragă la pensie, spre a se destina lucrărilor juridice.

Pentru înaltul loc de prim-președinte vor candida d-nii C. Rătescu președ. S. III și Viforeanu procuror general.

Inregistrăm știrea, cu rezerva cuvenită.

In baza avizului Consiliului superior al magistraturii s'a hotărât acordarea sporului de salar de 20 la sută, cuvenit consilierilor de la Curțile de Apel.

La Iași, se acord acest spor d-lor consilieri Emilian Dragomir și Elefterie P. Stănescu.

A vrut să verifice simptomele morții

Sau e vorba de o crimă?

Galați 24. — Locotenentul medic Paul Calvocorescu, în etate de 27 ani (fiul d-lui Calvocorescu decanul baroului din Roman), a fost găsit mort în locuința sa. El își tăiase artera de la mâna stângă; dar totodată era împușcat în inimă cu o armă de vânătoare, —armă ce s'a găsit lângă cadavru.

*

Pe masă s'a găsit o scrisoare ca din partea tânărului Calvocorescu, cu o caligrafie greu citeață, și nesemnată. Intrânsa sânt descrise simptomele morții.

Se pare că nefericitul medic ar fi vrut să verifice prin jertfă personală, exactitatea cunoștințelor sale în ce privește moartea prin pierdere de sânge.

S'ar putea totuși ca scrisoarea să fie simulată. Autorităților li se pare curioasă impușcătura din inimă.

*

Este ipoteza că, în stare de agonie, tînărul Calvocorescu a luat arma de vînătoare și s'a împușcat.

Dar se pune întrebarea: în starea de slăbiciune extremă, a mai avut puterea să ia arma și încă să ochească atît de bine, încât să se împuște în inimă?

Și atunci, autoritățile se întreabă dacă n'ar fi vorba de un asasinat. Iar împrejurările ar fi înscenate, spre a se crede că-i o sinucidere.

Anume; tânărul Calvocorescu să fi fost împușcat în inimă; și apoi criminalul să-i fi tăiat artera.

S'a mai găsit în locuința tânărului, o scrisoare de la o domnișoară farmacistă din București. Se vor face investigații și în această direcție.

O INTELECTUALA

arestată la Cluj

Ziarul „Zorile" anunță că la Cluj a fost arestată d-ra Zoe Bugnariu, sora profesorului Tudor Bugnariu, condamnat acum câtva timp pentru activitate anti-fascistă.

D-ra Bugoariu a fost condusă la poliție împreună cu alte șapte intelectuale și muncitoare, spre a fi cercetate în legătură cu funcționarea unui cerc de studii pentru femeile minoritare.

Citiți zilnic Opinia

Războiul colonial

„Săptămâna postului" în Abisinia

Din Addis Abeba se anunță că șeful bisericei Copte a proclamat o „săptămână a postului".

In această săptămână, populația din toată Abisinia va consuma numai pâne și apă.

Alimentele economisite și în special cerneo, vor fi trimise pe front, pentru alimentarea soldaților.

Ofensiva abisiniană

PE FRONTUL DE NORD. — Un violent atac al abisinienilor s'a produs la Addi-Abi. Trupele abisiniene au înaintat considerabil spre Axum. Italienii au contra-atacat și au oprit înaintarea. Sînt angajate lupte sîngeroase

La sud de Makalle continuă concentrările abisiniene. Aviație italiană a bombardat regiunea până la lacul Ascianghi.

Incident la granița Libiei

La granița dintre Egipt și Libia s'a produs un mic incident. Câțiva dezertori libieni au trecut în Egipt, fiind urmăriți cu focuri de armă de către soldații italieni. N'au fost victime.

Egiptul continuă pregătirile militare. Soldații care trebuiau eliberați, au fost menținuți sub drapele.

Acțiunea d-lui Eden

D. Eden a avut convorbiri cu statele din jurul Mediteranei, pentru ralierea la o acțiune comună, în cazul unei agresiuni italiene. *S'au obținut rezultate pozitive.*

Deasemenea, Statele Majore ale armatelor Angliei și Franței au ținut consfătuiri comune și au luat măsuri satisfăcătoare pentru siguranța în Mediterana.

*

Misiunea d-lui Eden mai este de a stabili colaborarea militară între Anglia și Egipt.

Și de a lămuri precis poziția Franței față de Anglia și de Soc. Națiunilor

Act disperat

al unei studente

Lângă gara Cernăuți a fost găsită pe linia ferată tânăra Matilda Ghiață, în etate de 23 ani, studentă, originară din Tighina.

Ea înghițise o cantitate de acid clorhidric și apoi se așezase pe șine, spre a fi tăiată de tren, în stare gravă sinucigașa a fost dusă la spital.

Cauzele actului disperat încă nu se cunosc.

x Cercetașii din Iași, vor instala astăzi în Piața Unirii, un pom de Crăciun frumos împodobit, care va fi menținut în cele trei zile de sărbători.

In jurul pomului cercetașii, cu cutii dela „Crucea Roșie" vor primi ofrande pentru înfometații din Basarabia.

x **Cele mai fine delicatese și bunătăți comestibile, se găsesc la Frații Pogor cu adevărate prețuri de reclamă.**

x ELIBERAREA AVOCATULUI DRIMER.— Am relatat că după trimiterea lui în judecată, avocatul S. Drimer a făcut cerere de punere în libertate,—cerere care i-a fost respinsă de Tribunal.

Avocatul Drimer a făcut apel la Curte în contra respingerei și Curtea i-a admis apelul, dispunând punerea lui în libertate provizorie.

x Incercați vinul nou grasă de Cotnari din via Pavel Mihăilescu de lei 32 lei litrul „LA SAMOIL" Lăpușneanu No. 11.

A doua zi de Crăciun

Ziua onomastică a Mitropolitului Nicodem

I. P. S. Mitropolit Nicodem

A doua zi de Crăciun (Sf. Nicodem), I. P. S. Mitropolit Nicodem își va serba ziua onomastică.

Se va oficia la Mitropolie un Te-deum pentru ziua onomastică a chiriarhului.

Deasemenea se vor face rugăciuni la bisericile și mânăstirile din Eparhie.

La manifestarea de simpatie dela Mitropolie pentru I. P. P. S. Nicodem, vor participa în afară de fruntașii preoțimei moldovene și starețiii și starețele M-rilor.

Iar cu inima, se asociază întregul popor moldovenesc.

Furt îndrăzneț

în centrul orașului

La poliția locală s'a prezentat locuitorul Herșcu Losinșteanu din com. Săveni jud. Botoșani. Acesta a povestit că eri după amiază a încărcat într'o căruță un balot cu stofă în greutate de 32 kgr.

La un moment dat, a adăpostit căruța în curtea hanului Ștefănești, iar el a intrat într'un magazin din vecinătate pentru a cumpăra ceva.

Când s'a reintors, balotul cu marfă... dispăruse.

Se cercetează.

ȘTIRI POLIȚIENEȘTI

Local devastat

în str. Uzinei

A fost înaintat Poliției locuitorul Sandu Ioan din str. Țepeș Vodă 5, care aflându-se în cârciuma d-lui Moise Iosif din str. Uzinei 8, s'a luat la ceartă cu câțiva cheflii.

La un moment dat, Ioan Sandu a stricat geamurile și a spart numeroase sticle și pahare din local.

RECLAMAȚIE. — Băcanul Idel Haratagiu din str. Brândușa 21 a reclamat biroului judiciar, că un necunoscut i-a spart astă-noapte geamurile. Se anchetează.

Un cadou

pentru prințul Nicolae

Predeal 24—La Batalionul 4 vânători de munte, s'a serbat ieri Pomul de Crăciun, în prezența prințului Nicolae.

Cu acest prilej s'a oferit prințului, cadou, o frumoasă pereche de skiuri.

x *Un comunicat al președinției consiliului dezminte știrea că d. Tătărescu va pleca în străinătate.*

x Anunțăm cu plăcere că d-șoara avocat Stefi Friedman fiica **representantului nostru** la Huși, d. **Leontin Pace-Friedman**, ziarist și librar, s'a logodit cu d. dentist Mayer Mandel din Tecuci. Transmitem tinerilor și familiei felicitările noastre.

x „Opinia" urează numeroșilor ei cetitori, serbători fericite.

Agresiune criminală

în centrul Hușilor

Huși 24—Cârciumarul Neculai Butoi din centrul orașului, a fost eri victima unei agresiuni criminale, fiind lovit cu cuțitul de către muncitorul Vasile Moldoveanu.

Victima a fost trasportată la spital.

Agresorul, arestat, a declarat că e vorba de o răzbunare, întrucât—în ajun—cârciumarul l'ar fi îmbătat și i-ar fi furat suma de 1500 lei. L.

Nu aruncați bani pe jucării și acadele.
O atențiune utilă și frumoasă,
cumpărați la
Eduard

Furnizor al Curții Regale
St. Podsudek
Fabrică de șuncă și mezeluri.—CERNĂUȚI.
Sucursala IAȘI, Piața Unirei 19
Este bine asortat cu produse fine și proaspete
ȘI VINDE CU PREȚURI REDUSE.

REPETAREA UNUI FAPT CUNOSCUT
Pentru nimeni nu-i noutate, că:
magazinul de manufactură, galanterie și tricotage
Carol Kratenștein *„La Mânade Aur"*
Strada I. C. Brătianu No. 139
este cel mai bine asortat și vinde mai eftin ca la orice desfacere

Cereți delicioasele produse ale fabricei de mezeluri
CONSTANTIN PAVLI
Telefon No. 561 și 562
Singura fabrică autorizată și controlată de Serv. Sanitar

Fulgi de zăpadă...

Zîmbetul zilei

redactat de I. BERG

Poeţii şi Crăciunul

Cîteva parodii şi pastişe

Iluzie

Toţi ne îngropăm iluziile în acelaş ţintirim;
Căci toţi sântem ceiace n'am vrea să fim.
De sărbători însă iluzia perzistă:
Tristeţa e veselă, sau veselia e tristă?

DEMOSTENE BOTEZ

Pisicuţa mea

Pisicuţă fucăuşă,
Pentru ce stai lângă uşă?

Torci iluziile mele?
Spune, ptsicuţa mea
Cu obraz de catifea
Şi cu ochii de mărgele.

Visul vechi cu visul nou
Tu le împleteşti, micuţă?
Oare eşti o pisicuţă,
Sau un gingaş bibelou?

Pis! Pis! Pis! De ce, păpuşă,
Ai rămas tot lângă uşă?
Il aştepţi pe Moş-Crăciun?
Lasă, moşul blând şi bun
Pela noi când o să vie,
Iţi va da un dar şi ţie.

Vino, pisicuţă mică,
Căci cerdacul e deschis
Şi ai să răceşti. Mi-i frică!
Vino, vino. Pis! Pis! Pis!...

OTILIA CAZIMIR

Noaptea sfîntă

E-atâta vis şi-atâta suflet este,
Că Steaua Sfântă, arătându-şi faţa,
Simţi că povestea este însăş viaţa,
Precum şi viaţa însăş e poveste.

MIHAI CODREANU

Cimitir

În zile cu nouri şi'n zile cu soare,
Timpul întruna putrezeşte şi moare.
Ţărâna clipelor cade în şir
În al vremii imens cimitir.
Şi Crăciunul ăsta o să moară
Pentru-a nu ştiu câta oară.
Din nou îl vom duce cu acelaş drîc
Spre groapa nesfârşitului N mic;
Căci în zile cu nouri sau în zile cu soare,
Timpul întruna putrezeşte şi moare...

G. LESNEA

Masa de Crăciun

Pentrucă în hală
Fu aşa scumpete,
Voiu mînca diseară
Numai trei cotlete.

ADRIAN PASCU

Proverb festiv

Dacă vinul nu e bun,
Tot Crăciunul nu-i Crăciun;
Dacă vinul este bun,
Poate fi oricând Crăciun

AL. O. TEODOREANU

Vrîsta lui Moş-Crăciun

Vrîsta-i venerabilă
Este explicabilă:
Moşul milenar
E celibatar!

G. TOPÎRCEANU
p. cont. I. berg

Ştiri precise

Administraţia financiară organizează un interesant spectacol de Crăciun. Orchestra de tobosari, condusă de d. ad-tor V. Buznea, va distra publicul. Se va reprezenta „băietul contribuabililor satisfăcuţi"

* * *

In preajma serbătorilor, ca deobicei u, a fost mare aglomerat e la baia comunală. Un cetăţean se scandalizează, când i se cere 30 lei pentru o baie.

— Trei zeci de lei? E exagerat.

— Dacă vreţi să beneficiaţi de reducere, luaţi un abonament de 12 băi,—îi răspunde casierţa.

— Da, ce? mata eşti sigură c'am să mai trăesc doisprezece ani?...

*

Sîntem precis informaţi, că în vederea serbătorilor guvernul a decis o reducere pentru contribuabili. Toţi contribuabiliţi vor fi reduşi... la tăcere!

*

Un lucru trebue ştiut: un bărbat căsătorit să nu joace în cărţi, căci dacă pierde, soţia îl ocărăşte; iar dacă câştigă, soţia îi ia banii.

Clipe vesele

Proprietarul: Unde e mama? Trebue să-mi plătească chiria.

Fetiţa: Mama a uitat să lase banii.

Proprietarul: Aşa? Dar de unde ştii?

Fetiţa: Mi-a spus ea.

*

— Vrei să cîştigi 500 lei?

— Fireşte!

— Aunci împrumută-mi 100 în loc de 600 lei.

— În timpul din urmă am o memorie foarte slabă. N'ai tu vre-un remediu?

— Da; împrumută-mi o mie de lei.

*

Între comercianţi.

— Clientul meu e inventator.

— Cum aşa?

— Da, de fiecare dată când îl rog să-mi plătească datoria, el inventează un nou pretext pentru a nu plăti.

*

Servitoarea intră grăbită în odaie:

— Conaşule, coniţa e cât pe aci să leşine.

Stăpânul, foarte ocupat:

— Du-te şi spune-i, că a venit croitoreasa cu o rochie nouă.

*

— Cum e timpul afară?

— Nu pot vedea din cauza ceţei.

(Transmise de I. Laurian).

Fie la Opera Metropolitană din New York, sau la Opera din Paris, fie la Teatrul Naţional din Capitală, unele femei din loji sau fotolii de orchestră sunt atât de fermecătoare încât privirile spectatorilor se îndreaptă mai mult spre ele decât spre scenă.

● O frumuseţe care să se poată compara cu aceia a stelelor scenei, iată visul tuturor femeilor, însă un vis pe care puţine îl pot realiza. Şi cu toate acestea o îngrijire continuă şi atentă a tenului, alegerea cosmeticelor adecuate, pot fi de mare folos în lupta pe care o dă femeia pentru a reuşi.

Preparatele RICHARD HUDNUT
THREE FLOWERS

Poate fi comparată cu stelele scenei...

● Pentru îngrijirea frumuseţii, cremele şi pudra de obraz THREE FLOWERS — produse ale casei RICHARD HUDNUT — sunt auxiliare nepreţuite care au câştigat încrederea femeilor din înalta societate din New York şi Paris.

● Prin fineţea compoziţiei şi aderenţei incomparabile, prin parfumul îmbătător şi suav, pudra RICHARD HUDNUT THREE FLOWERS se clasează cea dintâiu. Cremele THREE FLOWERS RICHARD HUDNUT menţin tenul catifelat şi tineresc.

Vine Moşul!..

Vacanţa de Crăciun

Ce vor face partidele politice

Lumea politică abea aşteaptă să treacă vacanţa de Crăciun, întrucât se prevăd importante evenimente după serbători. Toţi din opoziţie luptă pentru... *o poziţie!*

De altfel în acest scop s'a şi produs un acord între toate partidele politice. Astfel d-nii Mihalache, Gh. Brătianu, Vaida, Goga, Iorga, Iunian, Argetoianu şi ceilalţi 400 şefi de partide din România au hotărât să formeze un cor comun, care să cânte la ferestrele palatului regal:

Ne daţi, ori nu ne daţi
Ne daţi, ori nu ne daţi...
puterea!

Separat, fiecare partid şi-a întocmit un program de activitate pentru serbători.

Astfel *averescanii* vor umbla cu *Steaua* partidului şi vor cânta:

Steaua sus răsare
Mareşalului mare;
Steaua străluceşte
Şi guvern doreşte.

Naţional-ţărăniştii se vor pregăti de alegeri. În acest scop s'au comandat zece mii de ciomege, vată, tifon şi tinctură de iod.

D. Mihalache va umbla cu Sorcova, iar d. Vaida va umbla cu... zăhărelul!

D. Iorga se va gândi, că acum îi poate răsări din nou steaua. D. Goga, ca poet, se va uita la stele. Iar populaţia va continua să vadă... stele verzi!

De aceia, *guvernamentalii*, spre a mai disfra puţin pe cetăţeni, anunţă că imediat după vacanţă se va redeschide parlamentul. În timpul vacanţei, deputaţii vor lua lecţii de box şi vor umbla cu uratul, ca să înveţe să ţipe. În schimb senatorii vor trebui să doarmă în tot intervalul serbătorilor, spre a-şi continua astfel în mod demn activitatea din Senat.

Totodată, cum obiceiul de a trage buhaiul e prea învechit, s'au lansat altele mai moderne. Astfel unii vor trage... chiulul altora; alţii vor trage la... măsea; iar cei mai mulţi vor trage... mâţa de coadă. Numai d. Argetoianu va continua să tragă... sforile.

După cum se vede, toate partidele aşteaptă cu emoţie Naşterea Mîntuitorului, care să-i mântuească de atâta opoziţie.

Boiangeria şi Spălătoria
MARTIN BUCHHOLZER
Iaşi, Str. Păcurari 115
Fondată în anul 1897

Spală
Curăţă
Vopseşte
Apretează
Encolează
Albeşte

PUBLICAŢIUNE
No. 657 din 22 Decemb. 1935

Liceul Internat din Iaşi, *vinde în ziua de Vineri 31 Ianuarie 1936, ora 4 (16)*, în cancelaria liceului, prin licitaţie publică cu oferte închise însoţite de garanţie provizorie de lei 15.000 în numerar şi în conformitate cu Legea Contabilităţii Publice, terenul situat în Iaşi, str. Istrati 4, colţ cu Spnranţa, în suprafaţă de circa 600 m. p. cu instalaţia de apă şi canal existente, curtea fiind pavată.

Informaţiuni se pot lua de la cancelaria liceului.

Director, T. A. BADAREU
Secretar, indescifrabil

PIANO mignon marca Schweihofer cerzile crucişe rama de metal, depus spre vânzare la dl. Sandovici str. Procopie 12.

Quadrat Riga

Becuri Tungsram toate voltajele, Lămpi moderne şi materiale electrice, Baterii Dura, Articole technice şi sanitare.—Sobe Westa, sistem Godin, Patine, Cocks, Brichete, Cărbuni de forjă, Mozaic, Carbid, GEAMURI, precum şi toate articole de ferărie cu preţurile cele mai eftine

VINDE
Comertul
Fraţii Katz & Co.
Piaţa Halei 1
EN-GROS
EN-DETAIL

Articole cosmetice şi de toaletă
produse fine se găsesc cu preţurile cele mai eftine numai la Parfumeria
„ELEFANT"
Iaşi str. Cuza Vodă 62

Biletele la „Băşcu"

Regisorul Aurel Ion Maican prezintă la Teatrul Naţional Mercuri 8 Ianuarie 1936 „FETE IN UNIFORMĂ" Piesă în 12 tablouri jucată numai de femei.

CURA cea mai raţională cu unt de peşte
pentru copii şi adulţi e numai acea cu:
Aprobate de Consiliul Sanitar superior şi premiate
Unt de Peşte Iodoferat simplu WERNER
Tonic, depurativ, nutritiv. Recomandat contra anemiei, scrofulozei, gutei, reumatismului etc.
Unt de Peşte Iodoferat cu fosfor WERNER
special contra rachitismului, limfatismului şi reconfortant pentru copiii şi adulţi slăbiţi de munca intelectuală
Unt de Peşte Iodoferat cu mercur WERNER
Tonic depurativ şi curativ pentru sifilitici.
Pentru complectarea curei şi deplina ei reuşită; luaţi în acelaştimp (înainte de masă) VIN TONIC WERNER
Depozit principal:
FARMACIA CONST. I. WERNER
Feriţi-vă de contrafaceri.—Respingeţi surogatele.

Copilul Dvs. a dorit toată săptămâna, jucăria pe care a văzut-o la
SOCEC
Nu uitaţi că mâine e Crăciunul şi cumpăraţi-o astăzi.

SUPER 36
5+1 LĂMPI
19-2000 M.
SCALĂ CU DEMULTIPLICAȚIE
ÎNTRERUPERE DELA DISTANȚĂ
POSEDĂ ULTIMILE
PERFECȚIUNI TECHNICE

RADIO
Standard
De vânzare la „RECORD“ Str. Lăpușneanu 27

Influența sistemului nervos central și sistemului vegetativ asupra funcțiunilor vitale și asupra aparatului digestiv

Puține boli sunt, a căror simptomatologie, patologie, histopatologie și metabolism bazal să fi fost studiate cu atâta minuțiozitate și temeinicie decât cele a boalelor tubului digestiv.

La funcțiunea normală a tubului digestiv contribue un raport constant între starea fizică și cea sufletească, sistemul nervos vegetativ, glandele cu secrețiune internă, legile eterne a organelor simțurilor și a emoțiunilor; toți acești factori stăpânesc organizmul omenesc și perturbațiunile ivite determină apariția boalei.

Raportul dintre substanța scoarței cerebrale și centrale care se găsește în creer și sistemul nervos vegetativ se desechilibrează des, desechilibru datorit iritabilității atât a scoarței cerebrale, cât și sistemului nervos vegetativ și care aduce perturbațiuni funcționale în tubul digestiv.

Renumitul „Gastro D“ care este pregătit dintr'un extract de plantă, descoperită recent în America și a cărei acțiune a fost dovedită prin pharmacologie experimentală, are un efect așa de mare asupra substanței scoarței cerebrale, cât și asupra funcțiunei organice a sistemului nervos vegetativ, încă este în stare să normalizeze cele mai însemnate perturbațiuni funcționale, după un tratament de câteva săptămâni (este de notat că n'are nici un efect nociv asupra organizmului).

Renumitul „Gastro D“ a cucerit într'un timp foarte scurt toată lumea și a pătruns în armamentul farmacologiei moderne. Numeroși bolnavi cari după o suferință îndelungată au redobândit sănătatea prin „Gastro D“ verifică acest produs valoros.

Marele avantaj al „Gastro D“-ului rezidă și în faptul că el e activ atât în mediu acid cât și în mediu alcalin, și de aceia digestia albuminelor datorită acțiunii lui, se continuă normal și în intestine. Digestia este ușurată încă și prin faptul că datorită „Gastro D“-ului pătrunde în țesutul limfatic a intestinelor un număr mai însemnat a limfoidelor în circulație, limfoide cari joacă un rol însemnat în transportul și în absorbția produselor de digestie a substanțelor proteice.

Prin acțiunea dinamică a „Gastro D“-ului, încetează anemia stomacului precum și a intestinelor, și prin faptul acesta încetează stagnarea sângelui în stomac și intestine; vindecă hipersecrețiunea stomacului ține în echilibru toate sucurile tubului digestiv și asigură o bază normală a funcțiunii lui.

Ulcerele cele mai grave vor fi vindecate în cel mai scurt timp.

„Gastro D“ influențează în modul cel mai favorabil vindecarea bolilor de rinichi, de ficat și ale bilei, Asigură somnul în timpul nopții și calmarea întregului sistem nervos, prin aceasta ridicând râvna și puterea de muncă.

Cu „Gastro D“ omenirea a ajuns în posesiunea unui medicament prețios, a cărui valoare socială nici nu poate fi evaluată, mai ales pentru massele suferinde, cari caută vindecarea.

DR. G. M.

Costul unui flacon lei 130.

Reprezentanța Generală: Farmacia Thoss, București calea Victoriei 124.

De vânzare
Vinuri bune și naturale
în sticle înfundate și vărsat din via
din via EM. STRATAN-Bucium
A se adersa la
SINDICATUL VITICOL
STR. ARCU No. 1 sau str. Unirei No. 2

La cumpărarea covoarelor orientale
de orice mărime, adresați-vă direct primei surse
TEBRIZ
EXPOZIȚIE PERMANENTĂ
Str. L. Catargiu 43
Cumpărând la prima sursă realizați 50 la sută reducere față de ambulanți.
Rugăm a ne vizita spre convingere

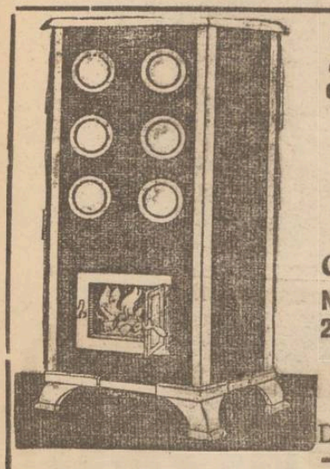

Zeci de mii
cumpărători satisfăcuți dovedesc că Soba
„ZEPHIR“
este între toate sobele
cea mai bună
Numai 10 kg. lemne necesare în 24 ore ptr. o cameră normală
D. Szánto & Fiul
Oradea
De găsit în mai toate orașele
— Cereți prospect gratuit —
Repr. Ing. Arthur Klepper, str. Lăpușneanu No. 35
Leopold J. Schönblum, str. Lozonschi No. 12

Dr. S. Streiff
fost asistent al Clinicelor urinare din Viena și Berlin
Specialist în Boli și Operații Genito-urinare
(Rinichi, Beșică, Prostată, Genitale)
Cistoscopie, Uretroscopie
Cons. 3—8 p. m.
Iași, Str. A. Panu 7
(lângă Școala Sfeaua)

Crăciun

Din norii grei, cad fulgii mici și mii
Și se alungă prin văzduh, ușor
Pe gene se coboară 'ncetișor
Cernind lumină'n suflete pustii.

Iar luna de prin înălțimi, de sus
Zâmbește până'n depărtate zări
În timp ce vreja sfintei înserări
Coboară 'n fața blândului Iisus.

Și printre fire de zăpadă, albe,
Se-aud cum cântă iar „Florile dalbe“
Și „Moș Ajunul“, grupuri de copii

Spre sărbătorea boltii de-cmetist
Se'nalță dangăte de clopot,—vii.
E ruga omenirii către Cristl

MOARA ATANASIU

După o masă bogată, după un chef, la o stricare a stomacului și contra oricărei indispoziții datorită unei rele și grele mistuiri, — purgativul, depurativul TYP este de neprețuit, e minunat!!

„Lumina“ și „Crâșmarii Asociați“
Fabrica de ape gazoase
Iași, Str. Lozonschi
Cea mai modernă și higienică instalație cu aparate ermetic închise și apă filtrată direct din conductă.
Lucrând după prescripții sanitare, e găsită la orice analiză cea mai pură.

Scrisori din Germania

Iarmarocul de Crăciun, la Hamburg

Din timpuri vechi, se păstrează obiceiul instalării unui imens iarmaroc în marginea Gamburgului, marele port german, — în preajma Crăciunului, Bâlciul se deschide în Noembre și ține până la sărbătoarea Nașterea Domnului.

Și în acest an, iarmarocul cuprinde vre-o 800 bărăci cu distracții, e foarte animat, și are caracterul unei feerice Kermesse populare, frecventată de localnici, de vizitatori din toată Germania și de marinari din toate țările lumii.

*

Distracțiile sînt aceleași de la toate bâlciurile.

Aici „Lisnel-omul leu“ cascara bogată, scoate răgete înfiorătoare. Alături, omul-erbivor. care se hrănește cu fin și pae.

Colo, omul cu stomah de struț, care înghite broaște, șoareci, pești, obiecte de metal etc. A înghițit și ceasornicul unui vizitator!

Trăești momente de spaimă în „grădina labirinților egiptene“; și te prăpădești de râs în „pa'atul de cristal“.

Pretutindeni, carusele, bărci, circuri, bazaruri, jocuri de noroc etc. etc.

Originală este „Cascada Niagara“: două butoae mari, care se învârt în sens contrar. Când treci prin ele, te izbești de pereții capitonați, și când ajungi afară ești amețit, de parcă te-ai fi rostogolit într'o cascadă...

Plimbarea cu automobile, pe șine circulare, e asemeni o distracție plăcută. Iar senzația actualității e reprezentată prin „monstrul dela Loch Ness“.

*

Din cele numeroase localuri de consum, cel mai mare succes l-a avut o cherhana, unde se servea pește afumat „a la minut“; iar la tejghea, fete tinere în costum bavarez, oferea berea spumoasă.

Într'o margine a iarmarocului era instalat un uraș „montagne russe“. Plimbarea întorchiată, cu vagonetele, era plăcută mai ales noaptea când, de la înălțime, privea minunata panoramă a bâlciului și a orașului, în lumini multicolore. Iar zgomotul Kermessei se amesteca cu urletul sirenelor de pe vapoarele îngrămădite în vasul portului Hamburgului...

Z.

Berlin, Decembre 1935

Luați aminte!! Vinul tonic Dr Beceanu întărește și apără de boli. Depozit la Farmacia Dr Beceanu piața Halei Iași

Generație veche ;-

- Stratificări -

Ziua se lăsa tot mai îmbrobodită de nouri... Toamna își făcuse bagajele, de nu vedeai pe crengile copacilor frunze, ci numai tristele picături de ploaie... Mirosea aerul a arnă... Pe ici, pe colo se aprindeau felinare, luminând oameni zgribuliți, trăsuri grăbite... Pe urma cărora fluiera prin mijlocul străzi, vântul...

Adăpostiți stau în căsuța lor, cumpărată cu banii strânși o viață întreagă, doi bătrâni. El, cu barbă și mustăți... ea, cu părul lung, pieptănat în coc la spate și purtând fuste ce-o acopereau respectuos toată, până la pământ. Stau în fotelii unul lângă altul, cu șalurile în spate, gândind același lucru:

— Ce monotonie!.. ca o ploaie de toamnă, burează peste tot... de la o vreme! Lucrurile, obiceiurile, trăesc, merg, se învârtesc la fel, ca minuntarele unui ceasornic.

Șuieră vântul, trec nouri, se apropie sara, vine servitoarea cu ceaiul..

Astfel gândeau uniform cele două minți paralele, pe același drum.

Tocmai servitoarea intra cu samovarul și paharele de ceai..

Își strânseră cu grijă șalurile și cu mâni reci de bătrânețe, făceau văzut oamenilor ce ar fi privit la ei, că viața împreună, dă aceleași obiceiuri;.. amândoi mângâiau paharele ferbinți, parcă luând din ele căldura vieții, ce le lipsea.

Bătrânul odată fusese profesor de geografie, acum rămăsese un uitat pensionar. Fostul profesor deși nu călătorise în viață-i de cât împrejurul odăii de lucru, cunoștea însă continentele de parcă le avea în palmă.

Să-ți fi vorbit de Srinagar-Veneția Asiei, cu corăbii, pribege pe ape...

Ori, despre Ceilon, adăpostul leilor și țara cafelei...

Bătrâna cu ochi și fuste lungi din vremea veche, împletea dantela unui gând.. Ce o fi făcând fetița lor..Marie Odette. Ce parcă nu fusese crescută de ei... Cu părul tuns, cu bucle negre, ce le da mereu pe spate cu o mișcare a capului... Cu trupușorul zvelt și elastic de minge... Cu fuste despicate și scurte, de aproape n'o acopereau.. În gura ei răsuna ca un cântec veselia și hohotele de râs... Ades între buzele ei în loc de o prăjitură, lua loc țigara... De ani, părinților nu le scria un rând. Așa că o credeau fericită în felul ei, pe baza principiului că dacă copiii nu scriu și nu vin, n'au nevoe de tine.

Era măritată cu un om activ, plin de inspirații pentru întreprinderi.

Fără ezitare, juca banii oriunde pe unde putea, pe mesele verzi, la cursele de cai, în burse.

In unele, câștiga; în cele mai multe perdea.

Bătrânii nu cunoașteau contul profit și perderi.

Ginerele era un ridicat de jos, ce repede se lustruise, se avânturase în lumea mare, dar despre care soacra spunea, că nu știe să mănânce o fructă...

Lua din vază o pară?

El repede, o mușca, înghițând-o bucăți, la repezeală.

Nu știa s'o pripească, s'o admire... Galbenă, cu tonuri roșii rugmii, e o frumuseță para.. de la codița-i izvor de linii ce undoiesc lin, încărcate de noblețe și farmec, ce apoi se îndoaie spre frunzulița ce o închele, cu sâmburele din fund.

Dar gustul perei, tari... și dulci l... Nu știa ca ușor, pe încetul, să-l savureze..

De la un lucru de nimic, cunoști omul!

Ginerile, după părerile socrilor, era numai pospăială; în fond, tot cel care venise de unde era..

Dar să nu-și supere fata, își ascundeau părerea, și bătrâna ce-și împodobea zilele bătrâneți uneori cu dantele, ca și pensionarul ce nu avea dârzenia și puterile necesare să se opue bărbătește, celor ce veneau peste ei...

Deodată, cucul unui ceasornic-l cumpăraseră în tinerețe când se luaseră, deschizând oblonul, cântă odată... o singură dată, trăgând după el, oblonul grăbit.

Vestea, că trecuse încă o jumătate de oră, din viața lor, că erau aproape cu nici ceasuri lungi a după amiezii de toamnă..,

Vântul șuera, norii treceau, ei își strângeau șalurile, sorbindu-și cea urile..,

Tăcere... Doar se priveau, își surideau vag... invitându-se

— Tu, nu mai iei zahăr?

— Nu vrei o felie de lămâie?

— Nu mai vrei rom?

Aveau impresia că aceasta, are să ție, până la sfârșitul vieții.

Când soneria... îi făcu să tresară.

Servitoarea alergă...Deschise ușa de din față.

Năvălirâ în casă, Marie-Odette, cu bărbatul ei, o altă fată și doi băieți... Gălăgioși, veseli, plini de mișcări neașteptate, rostogolindu-și bagajele, de parcă se prăbușea un munte, peste senina, liniștita, tăcuta, uitată casă bătrânească.

Zăpăciți, uluiți își luaseră șalurile, eșiseră din fotoluri, trosnându-și încheieturile bătrâne, în mișcări mai vioaie de cât de obicei,..

Puneau toată iuțala ce puteau. să se știe în tempoul vieței ce năvălise. Cu zâmbete își priveau copiii,

Ginerele îl bătu pe socru peste umăr:

— Ce bine arăți tată socrule...

Unde ascunzi anii?...

— Auzi?.. Ce-i bătaia asta peste umeri?.. Ce-l interesau anii?... Auzi? Mormăi întie musteți și barbă..

Gestul îl zărise și bătrâna și se încreți, dar amândoi, parcă sfătuiți, învingându-se pe ei înșiș... surâseră voioși musafirilor.

Cealantă față, era blondă; încolo semăna ca două picături cu Marie-Odette. De altfel, toate fetele de azi, seamănă între ele..

Zbegută prietena, ca o venerată printre ramurile copacilor, de când venise dăduse unuia din cei doi băeți un pumn și două picioare, sub motiv ca s'o asculte mai bine.

Băiatul ce primise lovitu rile, purta în mâni o bască... și în jurul gâtului ochelari negri de automobil. ce-i atârnau pe reverile de cauciuc, al trenciului.

Al 2 lea băet nu și mai lua ochii de la Marie-Odette, care în treacăt fie vorba, îi tot zâmbea... în vreme ce vorbea când cu unii, când

Continuarea în pag. 5-a

Gânduri lângă ieslea de la Betleem

Ce lucruri nepotrivite timpului, felului şi ocupaţiilor noastre! O iesle sărăcăcioasă lângă sgârie nori şi blokhausurile imense; nişte resturi de pae şi fân lângă confortul ultra modern; o peşteră, întunecoasă, cu aer umed, lingă camerile spaţioase cu aer primenit şi cu multe soiuri de parfumuri; o călătorie de la Nazaret la Betleem pe jos, cu desaga la spate, lângă o limuzină cu radio în ea. Ce lucruri nepotrivite timpului, felului şi ocupaţiilor noastre.

Apoi în iesle un prunc mic, înfăşat şi culcat; linişte; nimeni nu a dat importanţă acestui lucru, care nu ieşea din cadrul comun; doar ciobanii, cei curaţi la suflet, au mers la El şi după dânşii filosofii cei mult iscoditori I-au adus daruri.

Nu s'a ştiut şi nu s'a făcut mare vâlvă când El s'a născut. Ce greu e ca astăzi să poţi gândi ce a fost atunci; ce greu e ca astăzi să poţi înţălege ce a fost atunci; şi de atunci se repetă mereu în fiecare an la sărbătoarea Naşterii Domnului. De această sărbătoare zice marele Pavel apostolul neamurilor, scriindu-i lui Timotei:

„Şi cu adevărat mare este taina creştinătăţii; Dumnezeu S'a arătat în trup, S'a îndreptat în Duh, S'a văzut de îngeri, S'a propoveduit între neamuri, S'a crezut în lume, S'a înălţat întru slavă" (I. Timotei 3—16).

Ce greu e secolului nostru să înţeleagă acest lucru! Ca Dumnezeu să se facă om? ca Dumnezeu să se nască în timp, ca Dumnezeu să părăsească situaţia de Domn şi stăpân, de bogat şi veşnic pentru aceia de a fi rob şi slugă, sărac şi muritor. Sufletele noastre lipsite de iubire, lipsite de ceiace se cheamă jertfă de sine, mutilate de toate poftele, de toate ambiţiile, de toate plăcerile secolului acesta nu poate înţălege acest eveniment înălţător, această pildă umilitoare, această iubire biruitoare, această dragoste neţărmurită a Fiului lui Dumnezeu.

Când gândul nostru e numai la avere, când tot ce mintea şi şiretenia omenească se pune la contribuţie pentru o înbogăţire cât mai grabnică, cât mai mare, când averea ne fură sufletul, cum să putem noi înţălege pe Acela cari şi-a lăsat slava Lui cerească şi S'a făcut slugă, pe Acela care, bogat fiind, a sărăcit pentru noi, ca noi toţi să ne înbogăţim de sărăcia Lui?! Cum să putem noi înţălege jertfa Lui pentru noi, când gândul nostru şi trupul nostru nu cunosc acest lucru?!

A lucra pentru altul, gratis mai ales, e o nebunie, o face un om smintit. A te jertfi tu pentru binele tuturor, e un lucru rar astăzi, când aşteptăm ca toţi să lucreze pentru noi, ca totdeauna să luăm cît mai mult şi dacă se poate să nu dăm nimic.

Nu-L putem înţălege în jertfa Lui. Da; nu-L înţălegem căci nu avem în sufletele noastre iubirea Lui, căci iată ce zice înaripatul şi Dumnezeescul Evanghelist Ioan: „Cel ce nu iubeşte, nu cunoaşte pe Dumnezeu, că Dumnezeu dragoste este, întru aceasta s'a arătat dragostea lui Dumnezeu întru noi, ca pre Fiul Său, Cel unul născut, L-a trimis Dumnezeu în lume, ca să viem printrânsul. Intru aceasta este dragostea, *nu că noi am iubit pe Dumnezeu, ci ca El ne-a iubit pe noi*, şi a trimis pe Fiul Său curăţire pentru păcatele noastre" (I Ioan 3—9—10).

Această dragoste a fost mobilul naşterii Lui în timp, luarea chipului de rob „şi cuvântul trup S'a făcut şi S'a sălăşluit întru noi", această iubire a făcut ca El să sărăcească, ca El să se jertfească pentru noi să-şi dea trupul Său şi sângele Său drept răscumpărare pentru noi.

Nu se cuvine oare a zice cu apostolul, că această sărbătoare este mare? Da, este nespus de mare. Căci dela ea începe rădicarea neamului omenesc, de la ea începe dumnezeirea firii omeneşti, de la ea omenirea care ajunsese slugă în ţară străină, s'a întors din nou în casa părintelui pe care îl părăsise.

La ieslea de la Betleem s'a pus capătul scării pe cari ne vom sui la cer, de la ieslea din Betleem s'a început lupta contra diavolului, dela ieslea din Betleem a început a se răspând lumină în împărăţia păcatului, de la ieslea din Betleem ne-a venit nouă creştinilor primul semn de ajutor în lupta pe marea vieţii. Acolo Fiul lui Dumnezeu şi Dumnezeu adevărat s'a născut „la plinirea vremii", din Fecioară.

Deci, iubiţi cititori, văzând bunătatea Lui cea mare, văzând iubirea Lui cea nemasurată, văzând jertfa lui cea mântuitoare, se cuvine şi noi a fi vrednici de ce ne-a adus El, să cuvine a intra şi noi în rândul păstorilor cari au mers să se închine lui, se cuvine a urma şi noi pilda magilor, se cuvine a ne pregăti ca să fim vrednici a primi pe Fiul Stăpânului cari a făcut cerul şi pământul.

Ascultaţi cântarea bisericii şi urmaţi ei: „Hristos se naşte, măriţi-L; Hristos din ceruri întâmpinaţi-L, Hristos pe pământ, înălţaţi-vă, cântaţi Domnului tot pământul".

Câteva gânduri ce smerit le-am avut, ca să-ţi fie—iubite cititor—prilej de a te gândi şi tu mai mult şi mai bine decât mine.

PREOT PRALEA
Păuşeşti—jud. Iaşi.

x Bonurile de premii din seria 63-a se preschimbă zilnic (3—7 p. m.) la administraţia ziarului „Opinia".

generaţie nouă

cu alţii...

In fine automobilul cu fata blondă şi cei doi băeţi musafiri, plecă sub pretext că mai avea drum de făcut, până la moşie...

După aceia, Marie-Odette se învârtea prin casa părintească privind-o..

O casă de demult... Cu mobile vechi... era destul să priveşti, scrinul cu rufe, oglinzile în formă de inimă cu rame de nuc, etajere pline cu bibelouri... paturi cu tăblii şi noptiere... ca pe vremea bunicilor.

Ginerile trata în vremea aceasta, cu socrul, afaceri pe când bătrâna vedea de treburile casei, că Marie-Odette nu mai punea mâna ca odinioară.

De altfel între tineri şi bătrâni, era o ceaţă de neînţelegeri.

Alt tempo, avea viaţa tinerilor!

Alte noi obiceiuri aduceau cei ce credeau în lumea nouă Generaţia tânără, toată, se lasa mai în voia întâmplării cu fiinţele lor, cu tot, se agăţau de toate plăcerile, aruncau vorbele ori cui. Cu sinceritate... dar fără a respecta obligaţiile faţă de bătrâneţă, poziţii sociale şi celelante.

Marie-Odette îi făcea mamei sale impresia unei flori, scăpată'n buruene.

Afacerile de care vorbeau bărbaţii erau veştile ce le primea bătrânul, că copii, închiriaseră casa şi v a.. vânduseră lucrurile, mobilele şi veneau să se mute în casa părintească pe care voiau s'o transforme.

O luaseră repede, să nu dea vreme bătrânilor să se desmeticească.

Motivul adevărat ce-i adusese nu trebuiau să-l ştie ce-i cu părul alb, că-i lipsa de bani, că erau daţi peste cap, Motivul aparent era deschiderea unei fabrici ce o proectau în acel oraş.

Ginerele îi asvârlise vorba bătrânului tată socru, să-i dea şi el banii ce-i mai avea, spre a-i plasa în afacerile ce le proecta şi care erau izvoare de bani... din care aveau să se îmbogăţească.

Peste câteva luni de zile pornea schimbarea.

Luată de un picior, etajera în bois de rose la care ţineau atâta bătrânii, fu luată în pod.

Tot acolo ajunseră oglinzile cu rame de nuc. Nu mai vorbesc de scrin. Pe urmă paturile şi noptierele, le urmară.

Acum bătrânii dormeau pe divane învelite cu scoarţe.. de le cădeau plapomele şi-i trăgea curentul.

Profesorul-pensionar n'avea unde să-şi pue ochelarii, ziarele, bătrâna, hapurile de tusă.

Primăvara aduse schele în jurul casei şi lucrătorii ca furnici e umblau de colo colo, bătând, stricând, clădind,... până ce casa luă înfăţişarea unei vile ce se numea „Marie Odette".

Avea etaje.

Sus locuiau bătrânii.

Cu lumină electrică, maşini de încălzit, de răcit, de fert, de călcat... pereţii goi... doar ici colo un vas cu flori ori o mobilă frumoasă... aruncată.

Dar nici un colţ comod, tihnit, să ştii că eşti în casa ta.

De altfel prin toată casa trecea, aşa, un vârtej de viaţă că n'aveai vreme nici să te uiţi ce lucruri sunt, şi pe unde-s, nici să te uiţi afară, de-i poate Primăvară de-i înnourat ori soare... de au înflorit copacii şi grădinile...

De acolo de sus, din etajul ascuns între casele vecine, nu mai vedeai un petec de cer, o vrabie în zbor ciripind câteva fire de iarbă verde în care să târâie un greier — cântăreţul bătrâneţii,

Oameni grăbiţi, intrau şi eşiau, aducând şi ducând vorbe, ca să ieie banii, plecând apoi în lume râzând.

Bătrânii, privind la ce vedeau, înspăimântaţi, se strângeau tot mai tare unul în altul, că-i înecau apele altor vremi.

Nu mai erau de mult în casa lor. Erau ca doi călători gata de plecare... Că pământul cât de mare-i, nu mai avea loc pentru ei.

Dar mereu înainte de plecare se duceau în trecuturi să-şi vadă printre amintiri casa... şi trecutul... în care era ascuns mărul de aur... iubirea lor... cu toată viaţa, ce a fost odată...

Nimic nu-i mai frumos pentru bătrâni, de cât trecutul lor.

Aveau să dispară cu el, că deasupra lor, se stratifica viaţă nouă.

V. .ORGA

Crăciun însângerat...

Aşa vine iarna aceasta Moş Crăciun. Aşa ni se înfăţişează. Mâhnit, îngândurat. Cu pete roşii, cu pete de sânge pe trupu-i gârbov.

Nu s'au împlinit încă două decenii decând au amuţit mitralierele şi tunurile războiului mondial şi iată, că s'a iscat un nou război. In nordul Africei, în Abisinia — ţară de 4 ori mai întinsă ca a noastră şi de trei ori cât Italia, care vrea s'o îngenunche — bubuie tunul. Se războesc două popoare creştine. Zilnic pier mii de vieţi nevinovate. Sângele curge din belşug, sub privirile neputincioase ale diplomaţilor de la **Liga Naţiunilor.** *Sancţiunile? Se dovedesc ineficace, iluzorii.*

Iată de ce Crăciunul din acest an trece pe la casele noastre însângerat. Pentrucă, el este Crăciunul întregei creştinătăţi. Şi, la baza Bisericii lui Hristos, trebue să stea două pietre de temelie: **pacea şi dragostea de aproapele.**

Acum aproape două mii de ani, la naşterea lui Mesia cel făgăduit, la întruparea Fiului lui Dumnezeu, deasupra peşterei din Betleem, mesajul Divinităţii către omenire, a fost: **pacea.** *Ne-au vestit-o îngerii, cari cântau în cor:* **„Slavă întru cei de sus lui Dumnezeu, şi pe pământ pace, între oameni bună voire** *(Luca, II, 14). Iar înainte de patima sa, Iisus accentuiază la Cina cea de taină, scoţând în evidenţă tocmai aceste două noţiuni: a păcei şi a dragostei între oameni:* **„Pace las vouă, pacea mea dau vouă: nu precum lumea dă, eu dau vouă. Să nu se turbure inima voastră, nici să se spăimânteze"**: *Ioan, XIV,27. Şi apoi:* **„Acestea poruncesc vouă, ca să vă iubiţi unul pre altul.** *(Ioan XV, 17).*

Trăim în vremea înarmărilor până'n dinţi. Popoarele cheltuesc miliarde pentru muniţuni. Şi de aceia, iată ameninţată pacea omenirei.

Cum ne găseşte pe noi Crăciunul în acest an? In continue frământări şi învrăjbiri politice, în nesiguranţa zilei de mâine. Cu cenzură şi stare de asediu. Cu viaţa tot scumpă şi cu salariile tot curbate, ameninţate parcă de noi reduceri. Cu şomeri şi înfometaţi în Basarabia. Cu panamale şi fraude în avutul statului, care se ţin lanţ. Cu criză economică, financiară şi morală, Cu bănci ruinate şi creditul ailtrus. Cu stiliştii şi sectanţii fanatici, cari ameninţă biserica naţională. Şi cu încă multe răni nevindecate de pe vremea războiului. Cu ameninţarea unor curente dizolvante şi cu ura sufletească între fraţi, încă neînchiegată pe deplin.

Dar, să nu desnădăjduim, căci neamul nostru are încă destulă vlagă, ca să biruie greutăţile soartei. Cu gândul la sfânta peşteră a Betleemului, în care s'a născut Hristos, aducătorul păcei şi dragostei între oameni, se cade a ne înălţa azi sufleteşte, să ne iubim, să ne înfrăţim.

Pr. N. V. HODOROABA

In aşteptarea lui Moş-Crăciun

Conform tradiţiei, copilaşii îşi pregătesc ghetuţele, în care — după cum spune povestea — Moş Crăciun depune darurile.

DOCTOR
S. Goldstein
Strada Academiei No. 1
(vis-a-vis de Hotel Traian)
Boli de Femei
Venerice — Sifilis
Diatermie
Tratamente cu
Unde ultra-scurte
pentru Metrite, Salpingo-ovarite, Blenoragie cronică, Prostatită, Impotenţă, Flebită, Reumatism' Artrite cronice. Cons. 10—12, 3—7

A SOSIT
Untură de Peşte
proaspătă dela cea mai mare casă HEINRICH MAYER, importat direct
de Farmacia Dr. D. Beceanu
La cerere se prepară iodoferat, cu fosfor, mercur.

DOCTOR
A. Dascăl
Boli interne
Venerice şi Sifilis
Tratamentul blenoragiei la barbaţi şi femei.
Diathermie urologică şi generală.
Consultaţii şi tratamente $7^1/_2$—10 a. m. şi 2—9 seara
Duminica 9—12 a. m.
Iaşi, str. Cuza Vodă 42
vis a vis de Camera de Comerţ

DOCTOR
Corneliu Stoian
Genito-urinare, sifilis, venerice
Consultaţii 6—8
strada I. C. Brătianu 58

Transsylvania
Banca generală de asigurări S. P. A. Fondată în anul 1868
Capital social şi fonduri de rezervă Lei 132.068.915
11 palate proprii în ţară
Asigură daune cauzate prin: Incendii, grindine, răspunderi civile, accidente, transport şi tot felul de asigurări pe viaţă. **Societatea nefiind cartelată decontează primele cele mai avantajoase.**
Reprezentanţa pentru oraşul şi jud. Iaşi
MAX THAU Iaşi, Str. Căpitan Păun No. 9
Telefon 303

Sucursala Iași, Ștefan cel Mare 11

Cei mai eleganți și buni șoșoni și galoși.

Daruri utile de sărbători
cumpărați eftin dela
Cartea Românească - Iași
V. Lăzărescu

Pentru cadouri

O pegotă, o pereche de mănuși de piele GANT ROYAL sunt cadourile preferate ale doamnelor.
O eșarfă de mătasă, o cravată frumoasă, preferă orice domn.

De găsit eftin
LA GHEM
STR. ȘTEFAN CEL MARE 2 (lângă Mag. Fr. Hirschensohn

NU AVEȚI UN CAP DE FIER!

ca să puteți suporta loviturile violente ale durerilor de cap și ale nevralgiilor. Împotriva acestor chinuri, antinevralgicul minunat

JAWOL

O cutie conține 3 tablete
La farmacii și drogherii

DURERI MUSCULARE

„Aplicați Sloan's acolo unde vă doare — un remediu suveran"

Aplicați ușor SLOAN'S pe mușchii obosiți și dureroși sau pe articulațiunile înțepenite. Acest LINIMENT pătrunde îndată, mușchii devin elastici și flexibili iar răul dispare. Trebue să aveți întotdeauna la îndemână un flacon și când plouă și când este frig, întrebuințați-il de îndată ce ați ajuns acasă. Aceasta vă va feri de **Reumatisme, Lumbago, Sciatică, Dureri de Nervi, și vă goni repede orice durere musculară.**

Când suferiți de dureri musculare sau nervoase, sau oricare altă durere aplicați SLOAN'S. **Atacați durerea acolo unde începe să se simtă, — este inutil de a vă încărca întregul organism cu medicamente.** SLOAN'S pătrunde îndată, încălzește și calmează nervii și țesuturile, împrăștiind congestia care provoacă răul.

La farmacii și droguerii

SLOAN'S LINIMENT NIMICEȘTE ORICE DURERE

VECHIUL PREȚ FLACONUL LEI ~~75~~
NOUL PREȚ REDUS FLACONUL LEI 60

SMIRNOV GH. IANCU
IAȘI, STRADA LAPUȘNEANU 13 TELEFON 540
Bogat asortat, delicatese, și băuturi fine, indigene și străine. Depozit de Șampanie, licheruri, romuri. Vinuri excelente, grasă de Cotnari vechi și noi de la 10 lei litrul. Bufet cu gratar special. Salon spațios pentru consumatori

CABINET DENTAR
I. GOLȚMAN
DENTIST
Lucrări moderne
Prețuri reduse
—PIAȚA UNIREI—
(COLȚ CUZA VODĂ 62)
(intrarea prin boltă lângă Socec)

Doctor
Margareta Cordescu
specialistă în
Boli de femei, nașteri și operațiuni obstetricale
consultă zilnic
Str. I. C. Duca (Muzeelor) 32
între orele 1—3 p. m. și 6—8

DOCTOR
ADRIAN ȘTEFĂNESCU
MEDIC DE SPITAL
Boli interne și nervoase
Consult. 4—6 p. m.
Str. I. C. Duca Nr. 16
(fostă Muzeelor)

Dr. Violette Strat
Asistentă Universitară
MAMOȘ
BOLI DE FEMEI, INTERNE
Consultă 9—1 și 7—3
Str. Gh. Mârzescu No. 8

Răceli - Gripă - Arșiță

TESTA
COMBATE ÎN SCURT
OBSERVAȚI TABLETA
REFUZAȚI ORICE ÎNLOCUIRE

De Crăciun

de OSVALD O. TEODOREANU

Nu cunosc o mai minunată caracterizare a nimicniciei faptelor omenești, de cât acea a vecinicului nostru Eminescu:

„Poți zidi o lume 'ntreagă, poți s'o sfarmi, orice ai spune,
„Peste toate o lopată de țărână se depune.
„Mâna, care-a ținut schiptrul Universului și gânduri,
„Ce-au cuprins tot Universul, încap bine 'n patru scânduri".

Istoria omenirei nu cunoaște oameni *indispensabili* vieții sociale. Oameni *necesari*, în anumite împrejurări, cari au știut să se ridice pe culmile celor mai înalte aspirațiuni sociale, să domine situațiunile, să le îndrumeze și să le canalizeze, au fost în trecut, poate că sânt și prezent și desigur că vor mai fi și în viitor. Dar, după căderea sau dispariția lor, viața socială și-a continuat drumul, chiar dacă o *clipă* s'a resimțit lipsa lor.—Însă numai o *clipă*.

Așa au fost: un Fabius Cunctator la Romani, un Ștefan-Vodă la noi, un Napoleon la Francezi, un Kutosof la Ruși, un Bismark la germani și acum în urmă un Clemenceau și un Foch, etc.

Toți cellalți, oricât valoare ar avea, oricе ranguri ar ocupa în ierarhia socială și orice roluri ar îndeplini în mecanismul vieții sociale, nu sânt și nu pot fi, de cât oameni *utili*, de la cel mai modest muncitor de pământ sau lucrător de fabrică, până la cel mai strălucit savant sau Imparat.

În cât, sânt cel puțin ridicoli, când nu sânt și odioși, vremelnicii potentați *ajunși*, chiar când au oare-care valoare, cari se îmbată de aplauzele unor lingușitori,— doritori de a parveni și ei, când se situează în centrul Universului și își închipuesc că sânt *eterni*.

Organizațiile sociale nu s'au închegat, pe temeiul unor legi fixate anterior închegării lor, sau pe baza de formule de laborator. Nici potrivit unei voințe conștiente și a tot puternice. Ele au izvorât în mod necesar, din complexul activității sociale, quasi-generale, în cea mai strânsă legătură cu descoperirile, invențiile și progresele realizate, datorită nevoilor ca și aspirațiunilor mereu crescânde ale vieții sociale.

Cauzele determinante ale evoluțiunei, nu pot fi confundate cu legile evoluțiunei, cari nu au fost stabilite, și nici nu se pot stabili, de cât după procedarea ei.

Orice s'ar spune și orice s'ar face, cursul firesc și fatal al evoluțiunii nu poate fi desființat. Acel curs, poate fi, dar un *moment* numai, abătut și chiar oprit. Și numai dacă exponentul deviațiunei, ie un reformator de geniu, care se bucură de un prestigiu și de o autoritate, *formidabilă*.

Mussolini, Lenin, Hitler, Ataturk, etc., cu toată netăgăduita lor valoare personală, nu sânt decât *accidente imponderabile* și foarte vremelnice, mici diversiuni, în cursul evoluțiunei firești a popoarelor lor, ca și variațiunile în graficul temperațiunei unui bolnav chiar dacă au reușit să abată un moment, mersul fatal al transformărilor sociale, ale acelor popoare.

Și dacă marele Karl Marx, a prevăzut cu adâncă pătrundere a mersului evoluțiunei: dezvoltarea grandioasă a mașinismului și concentrațiunea capitalurilor ca și pe acea a marii industrii, el s'a înșelat asupra consecințelor, căci clasele mijlocii n'au dispărut după cum o proorocea el, ci dimpotrivă, sânt mai conștiente și mai puternice decâteori când și constituesc cea mai puternică frână, împotriva exacerbării luptei dintre clase, pe care el o exagera...

Erarhie socială va exista, cât va dura și omenirea. Categorii sociale de asemeni. Interese contrare, vor fi totdeauna și cu mult mai numeroase, decât interesele comune.

Dar în ceasul când marea majoritate a omenirii, își va da socoteală, și va trebui să-și dea, că numai prin sforțările conștiente ale colectivității, se pot birui forțele protivnice și apăsătoare ale națiunii implacabile și necruțătoare numai atunci, se vor evita acele flageluri și dezastre izvorite fie din răutatea, fie din nebunia, fie chiar din prostia omenească și omenirea se va îndruma pe cărările păcii, ale omeniei și ale progresului. Din respectarea dreptului și a libertății fie-cărui om, și dintr'o cât mai onestă și leală egalitate a fiecăruia dinaintea legilor, se va naște acea armonie și acea prosperitate colectivă, către care au năzuit și năzuesc toți marii cugetători și artiști ai omenirei, din toate timpurile.

Numai astfel omenirea va prăznui cu evlavie și cuviință, pe Dumnezeul-Om, care a fost cel mai mare Semănător și cântărel de dragostei dintre oameni, pentru care s'a jertfit fără nici o cruțare.

Osvald A. Teodoreanu
21 Decembre 1935

Crăciunul vedetelor

Aspecte din lumea actorilor de cinema

Ca și ceilalți muritori de rând, vedetele, aceste ființe ce simbolizează perfecțiunea fizică și talentul, serbează Crăciunul în felul lor.

Astfel se zice că, drăgălașei actrițe *Martha Eggerth*, îi place să stea în casă la căldură și să privească prin geamul bătut de fulgii de zăpadă, forfoteala lumii în sărbătoare.

Fascinanta *Brigitte Helm*, melanconă cu preferință pentru muzica religioasă, ascultă cu pasiune slujba transmisă prin radio dela Biserica Sf. Ștefan din Berlin.

Simpatica *Liane Haid*, în ajunul Crăciunului, face lectură din viețile sfinților. Alți actori, cu sau fără familie, se retrag în munți, unde se odihnesc. Nu fac nimic în aceste trei zile. Se complac, vedetele într'o izolare meditativă.

Dar artistele cari n'au voie să se îngrașe — așa cere contractul — sunt însoțite în voiajuri de managerul lor, care îi oprește să guste prea mult, din plăcerile acestor sărbători.

Nu tot astfel petrece Crăciunul „star"-urile americane. În Hollywood ul fericirii veșnice și al soarelui etern, în acest oraș al tuturor națiunilor, vedetele nu știu că este Crăciunul de cât după indicațiile calendarului. Iarnă aproape că nu există acolo. Zăpadă mai puțin. Și nu știu dece dar nu putem concepe Crăciunul fără zăpadă. Ea dă fardul acela de liniște patriarhală, de credință.

Ei bine, la Hollywood nu ninge. Adeseori se întâmplă ca soarele să fie în aceste zile mai cald ca oricând. În unele momente ale vieții lor, vedetele ecranului sunt de invidiat. Credem însă că, nu se va găsi nimeni care să se invidieze în zilele Crăciunului.

Departe de casă, de prieteni, de rude, departe de patrie, de tradiționala sărbătoare petrecută acasă, iată cum sunt vedetele în zilele de sărbători. Căci în orașul studiourilor activitatea este atât de mare, încât foarte rar se întâmplă să se formeze cercuri sufletești de prieteni. Acolo totul este negustorie și invidie.

Un an întreg vedeta este hărțuită de producător, de regizor, de operator, de fotograf și de ziarist. O singură noapte pe an, vedeta reușește să evadeze. Să nu vadă pe nimeni; să nu acorde interviewuri și să nu se fotografieze. În noaptea sfântă a nașterii lui Isus.

Unele din ele se duc la petreceri, serbări organizate de directorul casei, de colegi, de alți magnați. Se duc, căci refuzul le-ar costa mult. Petrecerile se țin lanț, desfășurându-se în mediul de lux orbitor și de jazz uri îndrăcite.

Dar vai! Cită tristețe nu mocnește poate în sufletele lor! În zilele Crăciunului vedetele joacă teatru în propria lor viață!...

VIRGIL GHEORGHIU

x Părinții! Păziți-vă copiii contra scarlatinei, întrebuințând Preventivele Werner: *Oleiul preventiv și gargara Phenoxil* sau *Soluția Milne*. Preparatele Farmaciei Werner—Iași.

ANUL XXXII No. 8616

ABONAMENTE

Lei 350 pe un an
180 „ 6 luni
90 „ 3 „
1000 Instituții publice

ATELIERELE TIPOGRAFICE
IAȘI. — STR. LĂPUȘNEANU 37

Telefoane { Redacția 391 / Administrația 394 / Serviciul de noapte 367

1 LEU

OPINIA

Ziar popular cotidian

SAMBATA 28 DECEMBRIE 1935

PREMII GRATUITE
Seria 64-a || Bon No. 10

DISCUTII

Pacifismul Europei

Dela moartea lui Briand, pretinsul pacifism european, bazat pe statutele și organele Ligei Națiunilor, a intrat într'un haos desăvârșit.

Este adevărat că echilibru relațiunilor internaționale este cu totul nestabil și că menținerea păcei nu se poate asigura decât printr'un spirit exagerat de prevedere care să preîntîmpine dificultățile, înainte de a fi intrat într'o fază primejdioasă. Pentru opinia publică, care în liniamente generale este pacifistă, mai pacifistă în orice caz decât unele personalități autorizate, se întărește tot mai mult impresia că *Liga Națiunilor este absolut ineficace pentru a rezolvi conflictele internaționale*, cât timp alături de acest for, care trebue să se inspire dintr'o desăvârșită imparțialitate, guvernele unor state își mențin punctele lor proprii de vedere isvorite din tendințe către imperialism.

Lumea civilizată care urmărește imparțial desfășurarea conflictului din Africa, a rămas foarte surprinsă de rezultatul mediațiunei încercate de cei doi oameni politici Laval și Hoare. Ori-care ar fi fost platforma care se întindea celor două state în conflict, pentru a se opri ostilitățile, ea cuprindea o formulă, pe baza căreia, prin concesiuni reciproce, se puteau nivela asperitățile care au provocat războiul. In loc însă ca părțile interesate, Italia și Abisinia, să-și fi spus cuvântul decisiv asupra acceptării propoziției Laval-Hoare, guvernul englez, care nu este *prima facie* interesat în cauză, și care iarăși nu poate vorbi în locul aeropagului de la Geneva, își desavuiază ministrul de externe și consideră propunerea inacceptabilă, înainte de a fi supusă discuțiunii conferinței, care eventual iar fi putut aduce anumite modificări.

Procedarea este cu totul surprinzătoare, pentrucă pe de o parte înlătură o cale de lămurire a situației și de împiedicare a unei catastrofe—singura poate care mai stătea deschisă; — pe de altă parte este neelegantă pentru prestigiul Angliei, care dă impresia că în momentele cele mai grave, se servește de oameni neexpermentați, al căror cuvânt și autoritate politică pot fi puse la îndoială.

Este evident că în asemenea condițiuni, lămurirea chestiunilor internaționale nu mai stă în mâinile instituției pacifiste create de Wilson, ci în mâinile guvernelor diferitelor state care, precum este firesc, privesc aceste chestiuni, nu din punctul de vedere al armoniei internaționale, ci din punctul de vedere al intereselor economice și politice proprii. In acest caz formulele pacifiste cari ori cât ar fi de defectuoase sunt preferabile pentru opinia publică din toate țările, care are oroarea războiului, vor fi înlocuite cu măsuri provocatoare, care pot duce la rezultate incalculabile.

V. BUTUREANU

Iașul și-a făcut datoria

Ne exprimăm satisfacția că, datorită concursului neprecupețit al d-nei Cantacuzino și al d-nilor prefect Th. Zipa și medic primar dr. Cădere, au putut fi aduși și la Iași optzeci de copii basarabeni.

Nu ne îndoim nicio clipă că micii musafiri ai Iașului vor avea parte de o îngrijire bună. In tot timpul ședерii lor printre noi, nu li se va refuza nimic din ceiace face fericita viața unui copil.

Vor trece cele câteva luni; Cel de Sus va hărăzi iarăși Basarabiei un an roditor și copii își vor revedea părinții lor dragi, de care,— nădăjduim—nu se vor mai despărți niciodată în asemenea condițiuni triste.

Să facem, deci, tot ce este omenește posibil ca ei să se simtă bine printre noi; pentruca atunci când va reveni acasă să ne poată vorbi numai de bine: să poată povesti numai lucruri frumoase despre ieșeni...

I. L. BASARABEANU

De Crăciun

Copilul bucuros, se întoarce acasă cu pradul tradițional.

Ziua verighetelor în Italia

Predarea verighetelor s'a făcut la Roma în cadrul unei impresionante solemnități. la mormântul soldatului necunoscut.

Prima persoană care a predat inelul de nuntă a fost suverana Italiei. Apoi regina a ținut o însuflețită cuvântare, cum se vede în cliseu.

Din toată lumea

Ce faceți de sărbători?

Un ziar parisian a întreprins o anchetă, cu întrebarea banală dar mereu interesantă: „Ce faceți de sărbători:

Menționăm următoarele două răspunsuri:

D. ED. HERIOT: Sărbătorile constituie singurul prilej, când pot să-mi permit să nu fac nimic.

TRISTAN BERNARD: Dorm tot timpul, ca să-nu-mă plictisesc.

Ziarul a primit foarte multe răspunsuri, din care se constată că preferința cea mai răspândită este voiajul. Oamenii politici, literații, artiștii găsesc în călătorie cea mai plăcută distracție de sărbători.

Interesant este că un ziar din București, făcând o anchetă similară printre artiștii noștri, a obținut un rezultat identic. Cei mai mulți și-au exprimat dorința, de a putea face o călătorie frumoasă de serbători.

Rugăciune pentru victorie

Abuna, mitropolitul Abisiniei, a alcătuit o rugăciune specială pentru actualele serbători. Rugăciunea, scurtă și impresionantă, are următorul cuprins:

„Doamne Dumnezeule, stăpânul și ocrotitorul nostru. Ești martor că am dorit pace și am făcut tot ce ne-a fost în putință, ca să evităm vărsare de sânge nevinovat. Cum însă am fost atacați, am trebuit și trebuie să ne apărăm. Pedepsește pe cei ce au călcat legea ta, ca nu trebuie să râvnești bunurile altuia; și ocrotește poporul Etiopiei, care cere îndurarea ta nețărmuită și se va închina înainte-ți, în veci veci-lor. Amin".

De sărbători, această rugăciune pentru victorie, pe lângă cele obișnuite, a fost rostită în toate bisericile din Abisinia.

Impozit pe guturai

In Mexic se pregătește o lege, prin care guturaiul se va pedepsi... fiscal. Evident, impozitul respectiv nu se va aplica persoanelor gutunărite care se feresc să contamineze pe alții, ci numai acelora care strănută și tușesc oriunde și oricum, fără a respecta prescripțiile higienice.

Prin această măsură se urmărește ameliorarea higienei publice. Totodată însă, se prevede că noul impozit pe guturai va spori încasările fiscale.

Dacă e așa, ministerul nostru de finanțe n'ar fi oare dispus să imite Mexicul? Mai ales că sântem în plin sezon de guturai!...

Radium din sare

Profesorul american Ernst Lawrence a anunțat academia de științi din Washington, că a găsit un mijloc, de a extrage radium din sare. Cum numai din apa mărilor și oceanelor s'ar putea scoate o cantitate de sare în măsură să acopere întreg pământul cu un strat gros de zece metri, se înțelege ce sursă imensă de radium ar aduce descoperirea învățatului american.

Profesorul Lawrence mai susține că radium-ul din sare prezintă avantajul că nu este toxic, așa că ar putea folosi admirabil în tratamentele medicale și în special în combaterea cancerului. In plus noul radium ar fi mult mai ieftin decât cel de până acum.

Descoperirea aceasta a provocat senzație în lumea, științifică din străinătate.

Moda pipei

Pentru noul an 1936 cochetele Parisului au lansat moda pipei, în locul țigaretelor, femeile mondene au adoptat o pipă subțire și elegantă, cu tutun parfumat.

Fumatul este de fapt un pretext. Scopul adevărat e acela de a răspândi în jur aroma călduță și parfumată a tutunului.

Numai cu broaște

Bătrânul William Green, în etate de 90 ani, din localitatea Market Harborough (Statele-Unite), se hrănește de mai mulți ani numai cu broaște. El este convins, că atâta timp cât va ține acest regim, nu se va îmbolnăvi niciodată.

Moșneagul a angajat un bucătar special, care-i prepară zilnic mâncărurile de broaște. Și cludatul american le mănâncă cu o poftă deosebită.

Să-i fie de bine!

Un oraș care se prăpădește

... este Iașul nostru.

Și nu-i un târg oarecare, lovit de împrejurări economice. Ci o fostă capitală de țară care a jucat un rol precumpănitor în istoria neamului românesc.

Acest oraș, ce trebuia să-și păstreze ființa lui istorică și ascendența morală și activă asupră unei mari părți de țară,— se topește astăzi în nimicnicie, dovedind prin asta că se scufundă însăși provincia Moldovei.

Iașul cultural abea mai răsuflă, cu puținele lui instituțiuni lăsate fără ajutoare; ba chiar invidiate și mereu șfîrbite de Centru,—fiecă li se transferă aiurea secțiuni întregi; fiecă sânt amenințate cu desființarea.

Iașul activ e o simplă ficțiune, cu instituțiuni total dependente de Centru, într'un regim centralist care, dealtfel, zugrumă țara întreagă.

Iașul economic, merge și el grabnic spre ruină. Aproape nu mai avem institute de credit, —mulțumindu-ne să declarăm „bănci" autohtone, ceia ce altădată consideram simple birouri de bancheri.

Ba am ajuns și fără hotelur ceva mai arătoase așa cum găsești în orice târg mai arătos, din alte provincii.

E un oraș care se pierde,—având perspectiva să rivalizeze încurând cu... Mizilul.

Asta nu poate fi tolerat. Chiar până la atâta indolență, nu pot ajunge moldovenii. Dar trebue să se miște odată...

LR.

Scrisori din Paris

La teatrul „Marigny"

De vorbă cu Yvonne Printemps și Fresnay

După o îndelungată absență, Yvonne Printemps și Pierre Fresnay acoperiți de laurii culeși în Anglia și America, și-au făcut reintrarea în fața publicului parisian, într'o piesă cu subiect istoric „Margot" de Bourdet. Piesele istorice sunt la modă, și autorii par a se inspira cu multă plăcere din secolii trecuți, oferindu-ne ocazia rară de a admira costume și decoruri minunate. Iat-o deci pe simpatica Printemps al cărei nume e atât de bine ales, în rolul reginei Margot a Navarei alături de Fresnay travestit în Henric al 2-lea regele Franței. Admirabilă pereche, ce întrunește calități de remarcabilă eleganță și frumusețe la care se adaugă o deosebită amabilitate, mai ales pentru jurnaliști.

In loja lor, lumea dădea buzna. Prinți, conți, și femei din lumea mare, își așteptau rândul pentru a strânge mâna lui Fresnay, sau a exprima un respectuos omagiu delicioasei lui partenere. Yvonne Printemps, reprezintă tipul desăvârșit al parisianei. Inaltă bine făcută cu trăsături neregulate, nas în aer, blondă foarte vioaie și inteligentă.

Artista totuși protestează. „Nu sunt specific parisiană, mai curând europeană, ca dovadă că mă adapt foarte bine în toate centrele europene unde am jucat.

La evocarea succesului extraordinar ce l-a obținut anul trecut la Londra, obrajii devin de purpură, ochii îi scânteiază, și în toată atitudinea ei se vede artista răsfățată care e sigură de puterea talentului și farmecului ei. America, care o clipă o disputase Europei, nu i-a lăsat decât o vagă amintire de „business". Aci, totul e mecanic și ordonat, și une dânsa; logica pune piedică entuziasmului de a se manifesta.

— „Doresc să cunosc mai bine Europa; de altfel în curând Fresnay, împreună cu mine și o trupă bine organizată, vom întreprinde un turneu în Europa centrală, și bine înțeles vom juca și la București. Mi s'a spus că e un oraș foarte frumos, și acei dintre camarazii mei care l-au vizitat, păstrează o neuitată impresie.

— „Sunt fericită, reia dinsa, să pot cunoaște o țară atât de asemănătoare cu a mea, unde arta e apreciată.

Această impresie anticipată, mă umple de bucurie, cu atât mai mult că Fresnay pare a o împărtăși.

— „România, țara legendelor minunate", — exclamă el pierdut în vise.

— „Nu sunteți transfug dela Comedia franceză?, întrebăm noi, pentru a-l aduce la realitate. Admirabilul Fresnay, încrețește fruntea, și o cută a-

Continuarea în pagina II-a

Romancierul și cetitorii

In marginea romanului „Lorelei"; - de vorbă cu d. Ionel Teodoreanu

In vitrinele librăriilor a apărut de curând noul roman „Lorelei" al d-lui Ionel Teodoreanu.

Cartea a provocat diverse comentarii între intelectualii Iașului. De aceia am crezut interesant să ne adresăm autorului. Cu bunăvoința sa cunoscută, d. Ionel Teodoreanu ne-a răspuns imediat.

„Ce ne puteți spune despre „Lorelei".

„Cred că investesc într'un roman un complex de subtilități superior aceluia pe care îl aduc, în genere, vorbind despre mine, glasatorii scrisului meu. Așa, de pildă, comentatorii „Fetei din Zlataust" mi-au reproșat de sus, un fel de mezalianță lucrativă cu procedeele romanului senzațional. De ce? Fiindcă induceam în eroare pe lector, determinându-l prin fabulație-unea ostensibilă, să creadă că autorul scrisorilor anonime care latră și gem în jurul Deliei, e un băiat îndrăgostit de ea, Petru Florian, prietenul ei din copilărie, coxalgicul cu păr alb, — când în realitate, scrisorile emanau dela o fată: Raluca Sănătescu, îndrăgostită *nefiresc* de propria ei camarădă, adevăr aflat *subit* abea la sfârșitul cărții.

Mi s'a spus: Astfel de procedee pot fi admisibile într'un roman detectiv, dar nu într'un roman psihologic.

Dar tehnica aceasta, aparent numai contingentă cu a romanelor senzaționale. — s'o numim tehnica surprizei narative — nu este o *concesie* făcută lectorului comun, pentru a-l antrena și deruta, sti-

d. IONEL TEODOREANU

mulându-i mai ales curiozitatea; această tehnică nu-i decât o *adaptare* la specificul psihologiei celor cu înclinațiuni sentimentale și erotice *condamnate* de morala socială. „Fata din Zlataust" nu e romanul Deliei Enăchescu, căci atunci l-aș fi intitulat „Delia",—ci al Ralucăi Sănătescu, sau mai exact al dragostei ei care neputând să se mărturisească, să se afirme fățiș, să *trăiască* la lumină, se *ascunde*, *se teme*, exaltându-se morbid tocmai în măsura în care nu se poate libera, înveninându-se în umbră și solitudine, „Fata din Zlataust" nefiind decât urletul turbat al dragostei blestemate de oameni. Iată dar sensul acestei cărți care a rămas *nedescifrată*, deși foarte vândută și mult citită. Dar adeseori, succesul unei cărți nu înseamnă consacrarea valorii ei reale, ci a confuziilor la care a dat naștere.

Mi se pare că „Lorelei" are aceiași ursită. Nu mă interesează dacă romanul place sau nu, dacă se vinde accelerat sau lent, — decât din punct de vedere strict comercial. Dar dumneata nu stai de vorbă cu punga mea, ci cu sufletul meu. Așa dar sufletul meu îți răspunde leal și limpede.

„Lorelai" e *singură* în succesul ei, ca și „Fata din Zlataust". O simplă nedumerire articulată cu variate nuanțe, mă autorizează să afirm aceasta.

S'a spus: De ce începutul cărții e poem și numai sfârșitul roman? De ce această dualitate într'o carte intitulată roman pentru totalitatea ei?

Răspund: Fiindcă începutul romanului e o *pluralitate de îndrăgostiri*, iar sfârșitul romanului e revenirea la normal a celor îndrăgostiți la începutul narațiunii.

Un om îndrăgostit e *alt om* față de el însuși înainte de a fi astfel și după ce dragostea și-a pierdut puterea ascensivă, rămându-i numai puterea declinantă.

Prin dragoste, omul normal devine ca o vorbă curentă integrată într'un psalm, ca lemnul unui copac familiar în clipa când liberate, sevele primăverii îl transfigurează îmbrăcându-l în floare și par-

Continuare în pag. II-a

„La Consum"
STR. LAPUȘNEANU 44
Magazin de Coloniale și Delicatese
Este în permanență bine asortat cu toate articolele de specia itate fine și eftine. Raion bogat cu băuturi spirtoase. Vinuri vechi și noi precum și lîqueruri, romuri, coniacuri etc.
Vinde cu prețuri extrem de reduse

La depozitul
Lupu Stănescu
din strada Pantelimon No. 17.
A sosit un mare transport de cocs de Silezia pentru sobe și calorifer.
Brichete pentru sobe teracote și godin, care vinde cu prețurile cele mai reduse și desfide ori ce concurență.

NUMAI PREPARATELE CU
UNT de PEȘTE PUR MEDICINAL
sunt folositoare.
Nu vă încredeți în surogate așa zise DIN unt de pește
Cereți preparatele
Unt de Pește Iodoferat Werner
recunoscute de autoritățile sanitare și de zeci de generații de copii și adulți, ca cele mai folositoare.
Depozitul principal FARMACIA WERNER IAȘI

CINEMA PHOENIX
ASTAZI se reprezintă cu 8, 10 și 15 lei
Dulce Adelina
cu IRENE DUNNE
Al doilea film
HARRY PIEL în
Prințul Manejului

AZI la ROXY 2 filme mari premiere în Iași
INFERNUL lui DANTE
Urmează apoi
In subteranele Parisului
cu celebrul detectiv chinez CHARLIE RHAN
Micky Maus și Pathe Nathan complectează programul

Azi la CINEMA SIDOLI
— se reprezintă formidabil program de mare succes —
FANTOMA FERICIREI
cu John Boles și Ann Harding
Al doilea film
Agentul „G"
celebrul film polițist cu JAMES CAGNEY
Complectare: JURNAL SONOR FOX

MUȘTAR CU MUST
(DIN RECOLTA NOUĂ)
S'A PUS IN VANZARE LA PRINCIPALELE BACANII ȘI MAGAZINE DE MEZELURI
Dep. G-ral Farmacia Werner-Iași

ȘOȘONI GALOȘI
marca mondială
METEOR RIGA
Modele noi la
TEGRA
Iași, Str. Cuza Vodă 69

TABLETA **TESTA** COMBATE
MIGRENE - JUNGHIURI - NEVRALGII
DURERI DE DINȚI - RĂCELI
GRIPĂ
IN FARMACII ȘI DROGUERII

PUBLICAȚIUNE
No. 657 din 22 Decemb. 1935
Liceul Internat din Iași, *vinde în ziua de Vineri 31 Ianuarie 1936, ora 4 (16)*, în cancelaria liceului, prin licitație publică cu oferte închise însoțite de garanție provizorie de lei 15.000 în numerar și în conformitate cu Legea Contabilității Publice, terenul situat în Iași, str. Istrati 4, colț cu Spnranța, în suprafață de circa 600 m. p. cu instalația de apă și canal existente, curtea fiind pavată.
Informațiuni se pot lua de la cancelaria liceului.
Director, T. A. BADAREU
Secretar, indescifrabil

Crema de Lăcrămioare
Dr. BECEANU
este soluția ideală și sigură pentru a deveni frumoasă
Crema de Lăcrămioare
înlătură cu succes petele, cosurile și pistruii de pe față, lăcând-o albă și catifelată.
Dep. Farmacia Dr. Beceanu Piața Halei.

DOCTOR
Corneliu Stoian
Genito-urinare, sifilis, venerice
Consultații 6—8
strada I. C. Brătianu 58

DURERILE DE CAP INSUPORTABILE
sunt cauza proastei dispoziții

Deși duceți o viață regulată, nu fumați, nu beți alcool și mâncați la ore fixe, suferiți totuși de dureri de cap.
Nu v'ați gândit până acum că aceste dureri de cap provin din cauza constipației?
Puteți scăpa cu ușurință de durerile de cap, luând KOPROL! KOPROL curăță stomacul și intestinele, eliminând toxinele.
KOPROL e remediul ideal în contra durerilor de cap produse de constipație.
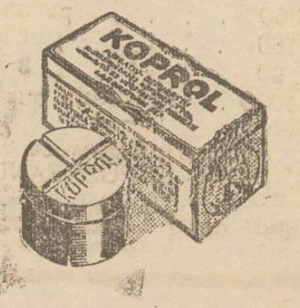

Refuzați cu energie imitațiunile! Fiecare pastilă de ciocolată și fiecare ambalaj poartă vizibil numele KOPROL!
KOPROL
PREȚURILE: 1 Buc. Lei 3 — 4 Buc. Lei 11 — 10 Buc. Lei 27

DIspar cărți din biblioteca Universității?
D. prof. Giorge Pascu a zărit în vitrina anticăriei Gaber din str. Sărăria o carte aparținând Bibliotecii Universității ieșene. D. prof Pascu a sesizat autoritățile, întru cât era vorba de un exemplar rar.
La cercetări, librarul a declarat că are cartea dela funcționarul Avram Froim din stradela Columb.
Acesta fiind ascultat, a declarat că ar fi cumpărat-o dela un profesor, împreună cu alte cărți vechi.
Dosarul cercetărilor fiind înaintat parchetului, Avram Froim a fost trimes în judecată.

Institut de Electro-radiologie medicală
Dr. GH. COSTIN
Medic radiolog la Dispensarul pentru Profilaxia Tuberculozei și Asigurări Sociale Iași
Specializat la Paris și Viena
Radioscopii, radiografii, radioterapie (tratament cu raze X) Diatermie, Raze ultra-violete etc.
Consult. 3—5 p. m.
Str. Petru Rares No. 9

FERMA
Dan Bădăreu
Păcurari (tramvai)
desface vinuri naturale de prima calitate, cu preț en-gros
5, 6 și 7 lei

Tîrnosirea bisericei
din Calarași (Basarabia)
de către I. P. S. Mitropolit Gurie

Biserica din Calarași (Basarabia) renovată din grija comitetului parohial și cu obolul enoriașilor,—a fost sfințită Duminică 22 Dec. de către nuții I. P. S. Mitropolit Gurie al Basarabiei.

Mitropolitul a sosit la Calarași, însoțit de consilierul parohial Bujacovschi și de preoți din Chișinău. In gară, a fost salutat de d. prim-pretor Marcoci, de primarul orașului și de rabinul comunității.

Apoi s'a alcătuit un cortegiu impozant care a pornit spre biserică. In pridvor, înaltul Erarh a fost salutat de d. *I. Ionescu-Nemțeni* care a rostit o frumoasă cuvântare creștinească și patriotică.

Apoi Mitropolitul a fost condus în altar de un sobor de preoți, în frunte cu pr. Andrei Nicov, parohul orășelului.

După săvârșirea slujbei, I. P. S. Mitropolit Gurie a rostit o înălțătoare predică.

Cu acest prilej a fost hirotonit diacon, un tânăr teolog.

După târnosire, s'a servit o masă la pr. Nicov. Apoi Mitropolitul a fost condus la gară de autorități și un public numeros.

CORESP.

Scrisori din Paris
(Continuarea din pag I-a)

mară se formează în colțul buzelor. Intr'adevăr acest neîntrecut artist, demisionase acum șease ani. După părerea lui Comedia franceză, care e primul teatru din lume, a devenit acum o oficină politică, unde talentul e sacrificat intrigilor.

In urma procesului ce-i fusese intentat, Fresnay fu condamnat a plăti Comediei o sumă de 300.000 de franci.

— „Astăzi chiar, am plătit ultimii 8000 de franci, și sunt încântat că în fine mi-am putut recuceri libertatea".

Timbul sec al sonerie', arăt că entr'actul e terminat. Fresnay, ajustându-și grăbit bucla dela centură, îmi aruncă în treacăt:

— „Voiu juca în curând un film cu subiect istoric, în limba franceză și engleză".

Fresnay ca și Yvonne Printemps, vorbesc englezește cași limba lor maternă. ALEB
Paris, Decembre 1935

Nu sînt fonduri suficiente
pentru ajutorarea șomerilor

Șomerii la ului, cu toate că în ajunul Crăciunului s'au acordat oarecari ajutoare, se consideră nemulțumiți.

Nemulțumirea aceasta e bazată pe faptul că deși existau oarecari fonduri la comitetul de somaj, ajutoarele au început a se împărți târziu—deabia în ajunul Crăciunului—dându-se în măsură cu totul insuficientă.

Deasemeni, șomerii sunt nemulțumiți pe motivul că, deși suntem în plină iarnă, nu li s'a acordat lemne, să aibă cu ce se încălzi.

Sunt case de someri, cu 5-6 copii, în care încă n'a intrat o bucată de lemn în iarna aceasta.

Conducătorii comitetului de som j, justifică însă prin aceia că nu au fonduri, instituțiile ieșene refuzând a achita cota de 50 bani la sută pe salarii, pentru ajutorarea șomerilor.

Deasemeni și autoritățile nu acordă sprijin suficient comitetului de somaj.

Ar trebui ca ieșenii să se preocupe mai mult de această problemă socială.

z. desn.

Pregătiri pentru întemeerea „Frontului economic"

D-nii Jean Niculescu, I. Constanțiu și Dimitrescu Militari, fruntași comercianți din Capitală, și-au anunțat sosirea în Iași, după Serbătoare. Vor avea mai multe consfătuiri, privitoare la întemeierea în localitate a „Frontului economic", filiala „Frontului" din Capitală. Primii animatori din Iași sunt d-na Cerchez și d. Chiucă.

Fruntașii din Capitală vor invita pe d. N. Gheorghiadi a se pune în fruntea acestei noi organizațiuni comerciale.

Informații

x SPECULA de Crăciun în Piața Halei, a ajuns pur și simplu exasperantă.

Varza mică se vindea cu 8-10 lei bucata. Toate celelalte legume așișderea.

Carnea deasemenea s'a scumpit, cu toate că țaranii oferă vitele cu preț derizoriu, din lipsă de nutreț.

Ouăle și lăptăriile au ajuns mărfă de lux. Iar precupeții și trustul verdeturilor au acaparat totul, în văzul autorităților.

x Conferința d-lui Prof. P. Niculescu care urma să aibă loc la 15 Decembrie a. c. s'a amânat pentru una din Duminicele de după Crăciun, la o dată care se va anunța — Biletele vândute sunt valabile.

x Parchetul a trimes în judecată pentru abus de încredere pe locuitorul Șmil Goldstein din str. Sf. Lazăr 81. El este acuzat că luând spre plasare lozuri ale loteriei de stat, și-a însușit banii.

x Tânărul Harry Ochs, fiul veneratului medic ieșan dr. Ochs, și-a luat cu succes doctoratul în medicină și chirurgie.

Romancierul și cetitorii
(Continuare din pag. 1-a)

lum. Dragostea e un elan feeric, situând pe cei stăpâniți de ea într'o *zonă magică*, marginalei vieții obișnuite, o zonă de lirism pur și extaz, în care nu poate pătrunde decât poemul și cântecul.

Inceputul lui „Lorelei" caută să exprime această stare de feerie lirică a îndrăgostirii, cu mijloace proprii acestei *zone psihologice*. Imperia de *ireal* care *trebue* să se desprindă din fragmentul inițial, e caracteristică oricărei îndrăgostiri *reale*. E atât de *elementar* ceia ce afirm, încât nu există vorbă mai tipică în gura unui îndrăgostit decât verbul „a visa": „Parcă am visat", „Imi pare că visez"...

Așadar, „Lorelei" e Lorelei — cântec și moarte—tocmai în măsura în care se realizează tranziția dela poem la roman, pe măsură ce eroii, după ce au fost *numai dragoste* sub fastul eminescian al teilor înfloriți, *redevin oameni*, reluându-și singurătatea, complexitatea, contradicțiile, viața lor de toate zilele, gonindu-se singuri din Paradisul pierdut.

Vă interesează părerile lectorilor?

Prodigios,— deși nu sunt un urmaș al lui Caragiale. Majoritatea improvizează formule tot atât de expresive ca și acel „Ce mai faci?" al oamenilor care se văd zilnic.

Unii te laudă gentil, întrebuințând elișee de un invoalt un umorism: „Ce drăguță carte", apreciind efortul unei cărți masive cu termenul consacrat pentru o pisică jucăușă, pentru un canarași pentru un pui de găină abea eșit din ou, sau pentru unghia unei fetițe, pe care a apărut o noiță. E drept că aceștia pot spune că o cravată e sublimă, o omletă e divină și Ceahlăul drăgălaș.

Alții îți spun: „E profundă", privindu-te cu ochi conspiratori, cași cum ar fi vorba de un complot despre care nu se poate vorbi decât aluziv și acoperit subt regimul stării de asediu.

Alții îți promit palpitant: „Am să-ți comunic *odată* lucru i extrem de interesante pe care ni le-a sugerat contra dumitale". Dar uită să le spue, până în ziua când ar dori să ți le spue, numai că le-au uitat, „fiind foarte ocupați".

Alții îți semnalează științific: „Și la pag. 132, rândul 9 de sus în jos, ai o greșală de tipar",—dându-ți a înțelege cu câtă atenție—și cu cât folos, adaug,—li-au cetit „opera".

Alții îți vorbesc lung despre dedicația pe care le-ai pus-o pe volum— dedicație omagială, bineînțeles, fiindcă negustorul nu poate supune cumpărătorului adevăruri psihologice, — demonstrându-ți ce bine i-ai înțeles, dându-ți parcă la urmă un sentiment de jenă că dedicația e atât de mică față de cuprinsul subsidiar al romanului.

Alții apreciază o carte după suveranul și universalul criteriu al verosimilității.

— Nu zic, e bine compusă, —îți spune el consolativ sau concesiv,—dar nu e verosimil. Nu poate o fată să facă ceiace face în capitolul IX eroina dumitale.

— De ce, domnule? îl întrebi, așa, ca să uu taci.

— Fiindcă nu *se poate*. Uite, Margareta sau Catrinuța pe care, slavă Domnului, le cunosc ca pe mine însumi — zice el.—ar fi făcut ele la fel?

De unde!.. Dumneavoastră scriitorii trăiți în nouri, nu vă inspirați deajuns din realitate...

Adică din realitatea pe care o *cunoaște el*. Căci dacă ar ști el realitatea Margaretei sau Catrinuței, și-ar da seama că oameni au mai multe realități și că o regulă absolută a verosimilului e tare greu de formulat dacă nu ești un „Mistică".

Alții îți dau sfaturi filotime:

— Scrii frumos, înflorit, dar fugi de realitate.

Pentru această realitate = mizerie, murdărie, promiscuitate. Pentru aceștia, un om care se spală—în literatură—există mai vag, e mai puțin real decât unul care pute. Din punct de vedere olfactiv e exact, dar literatura nu se adresează numai nasului. Pentru aceștia, un om care mănâncă stridii, e mai puțin real decât unul care mănâncă mămăligă, și aproape abstract față de unul care moare de foame. Etc...

După cum vezi, părerile cetitorilor mă interesează prodigios.

Regret că dumneata nu mi-ai cetit ultima carte—încă nu, zici—căci altminteri eu îți luam un interview, nu dumneata mie.

Ce părere aveți despre societatea de azi?

Aceia pe care Juvenal o exprimă lapidar, privindu-și contemporanii: „Dificile est satira non scribere",—încheie dl. Ionel Teodoreanu.

A.

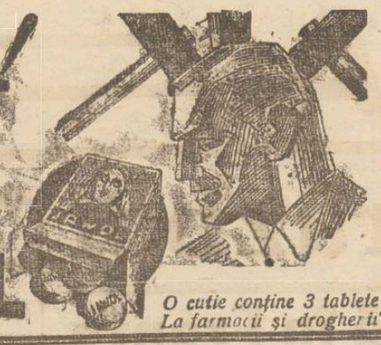

NU AVEȚI UN CAP DE FIER!

ca să puteți suporta loviturile violente ale durerilor de cap și ale nevralgiilor, întrebuințați acestor chinuri, antinevralgicul minunat

JAWOL

O cutie conține 3 tablete. La farmacii și drogherii.

Necazurile cetățeanului Vasca

Vrea să devie om cinstit; — dar nu-l ajută Societatea!

Trăește la Iași un om cu numele de Vasca, de origină rusească.

Făcuse pe vremuri niște răutăți care l-au dus... la închisoarea Aiud (Ardeal). Acolo și-a dezvoltat talentul în direcția picturei și a făcut opere remarcabile. S'a purtat foarte bine în închisoare și a fost grațiat.

A venit la Iași, unde are nevastă și o copilă. Și ar vrea bietul om să trăiască cinstit.

Dar cum?

Din lucrările lui picturale la Aiud, a câștigat 22.000 lei care însă au rămas la direcția închisorii. Demersurile pentru a obține banii, încă n'au avut nici un succes.

Vasca vrea să muncească, orcum și orunde, pentru un câștig cât de modest. Dar nu găsește nicăeri de lucru.

Și Vasca vrea să trăească cinstit, deacum înainte. Însă nu găsește în Societate nici un sprijin.

In asemenea mizerie economică-socială, e de mirare că oamenii sânt împinși să devie infractori? REP.

„Degustarea" vinurilor la Iași

în vederea exportului în America

E dar perfect adevărat. Americanii, în schimbul banilor blocați, vor să cumpere vinurile noastre.

Pregătirile au început. Centrala viticolă din capitală a convenit ca să se adune probe și din unele podgorii din Moldova și în special din Iași, Huși și Tecuci. Vinurile trebue selecționate, așa ca mostrele să reprezinte calitățile cele mai alese. S'au fixat zile, în care va avea loc *„degustarea"*, originala operație pentru alegerea vinurilor.

In Iași, organizarea degustărei se face de către d. N. Stroici, prezidentul Camerei de agricultură, în chiar saloanele n tituției. Fiecare podgorean va trimite câte două sticle din vinurile lui cele mai bune; una se va degusta, a doua va fi trimisă la București. La această solemnitate, vor participa fruntașii podgoreni din Iași.

Degustarea va avea loc la 24 Ianuarie. DAN

A murit un gazetar!...

† Vasile Moisiu

In ajun de serbători am condus la „Eternitatea" pe unul din rândurile noastre. Pe bunul și cel plin de omenie: Vasile D. Moisiu.

Deși nu tocmai vrâstnic, Vasile Moisiu făcea parte din tagma profesioniștilor scrisului cotidian încă din anul 1910, când a funcționat ca redactor la „Minerva" și „Naționalul" din „Naționalul" din București. Fericită generație de breslași...

După războiu s'a simțit atras de Basarabia.

Vremuri grele însă îl aduc la Iași, și-l întâlnim aproape 4 ani,— dela 1920, ca redactor la „Lumea" și secretar de redacție la „Orașul". Muncă de robot...

Apoi, iar a luat drumul provinciei de peste Prut.

Mereu neastâmpărat, de câțiva ani Vasile Moisiu redevenise ieșan.

Nu mai cetim în presa zilnică, dar numele său adesea, —când avea de spus ceva,— putea fi întâlnit în coloanele „Opiniei". Era și membru în Sindicatul ziariștilor profesioniști ieșeni.

Vasile Moisiu a făcut și publicistică.

Academia Română l-a premiat pentru scrierea „Știri din Basarabia".

Mai era și laureat al Societății româno-engleze de folk'or din Oxford și al Muzeului limbii române din Cluj.

. . . . . .

Ne lega de Vasile Mosiu o trainică amiciție.

Când l-am întâlnit acum vreo 3 săptămâni, nimic nu trăda tragicul sfârșit.

Ne-a spus că are gata de tipărire câteva lucrări de preț. Dar Domnul a vrut altfel!..

Deplângem moartea prea timpurie a lui Vasile Moisiu, moarte care consfitue o pierdere pentru publicistica românească.

H. BURILEANU

Pregătirea - Premilitară

Ordin de zi No. 5 din 3 XII-1935

Aduc prin Ordin de zi, laudele Inspectoratului, vouă tinerilor premilitari ai Municipiului Iași, pentru modul cum ați înțeles să contribuiți din modestele voaste mijloace, colectând suma de 3931 lei, pentru a veni în ajutorul locuitorilor din regiunile înfometate ale Basarabiei.

Fapta voastră este de un adânc înțeles umanitar și patriotic și cinstește tinerețea voastră.

Gestul pornit din inițiativa voastră, este promițător de frumoase speranțe și Instituția care se interesează de viitorul vostru, se mândrește cu el.

Inspectoratul Pregătirei Premilitare al Municipiului Iași

Colone Constantinescu

Comitet studențesc

Rectoratul Universității Mihăilene a validat comitetul Societății Studenților în Litere și Filosofie, în următoarea alcătuire:

Președinte: Gh. V. Milica, Vice-președinți: Jean Livescu și Grigore Teodoru, Secretar general: Dana Vasiliu-Voina, Secretar de ședință: Teodor Bucur, Casier: Bojidav Handjef, Bibliotecari: Al. Smochină și D. Șt. Marin, Membri: Gavril Istrati, Șt. Motoc, Maria Rusu, D. Ionescu și I. Ștefănescu, Cenzori: Valentin Martea, Baidan Boris și T. Greceanu.

Citiți zilnic Opinia

CONTRA GRIPEI

Flavisan

SAPIC S.A. PENTRU INDUSTRIA CHIMICĂ, BUCUREȘTI.

SMIRNOV GH. IANCU

IAȘI, STRADA LAPUȘNEANU 13 TELEFON 540

Bogat asortat, delicatese, și băuturi fine, indigene și străine. Depozit de Șampanie, licheruri, romuri. Vinuri excelente, grasă de Cotnari vechi și noi de la 10 lei litrul Bufet cu gratar special. Salon spațios pentru consumatori

O frumoasă serbare a datinelor la Vasile Lupu (Ungheni)

Duminică s'a desfășurat în căminul cultural c. f. r. din Vasile Lupu (Ungheni) o frumoasă sărbătoare a datinelor strămoșești, organizată de asoc. „Stația" de sub președinția d-lui șef de gară Octav Tiron.

Serbarea a fost deschisă prin cuvântarea inimoasă a d-nei Maria Tărtăcuță, directoarea gimnaziului din Ungheni, care a tratat despre importanța datinelor.

Au urmat apoi coruri, colinde, cântec de stea, plugușorul, executate de elevii și elevele gimnaziului.

S'au produs și elevii școlii primare de băeți, jucând „Noaptea de Crăciun", „Mama" și „Iarna pe uliță".

D. prof. Nosec a declamat, stârnind un ropot de aplauze.

După desfășurarea programului, a luat cuvântul d. Octav Tiron, șeful gării Vasile Lupu care a mulțumit d-nei Maria Tărtăcuță pentru frumosul concurs. D-sa aduce apoi elogii d-lor Cezar Mereuță, director general c. f. r., Emil Nițescu, Gh. Teodorescu, preș. asoc. „Stația".

D. Bolan vorbește în numele centrului asoc. „Stația" elogiind activitatea d-lui Tiron. D-sa donează din partea asociației o sumă de bani pentru ajutorarea ceferiștilor săraci.

D-nii av. Eugen Marinescu, inspector c. f. r. Trifon și Părintele Sârbu aduc elogii distinsei directoare d-na Maria Tărtăcuță.

La urmă d. Tiron a distribuit ajutoare, în încălțăminte și îmbrăcăminte, copiilor de ceferiști nevoiași și daruri micuților școlari. S.

Serbările Soc. de Gimnastică

Comitetul Soc. de Gimnastică, Sport și Muzică, a hotărât să organizeze și anul acesta, ca și în trecut, tradiționalele serbări anuale, pe care le face regulat de 34 ani.

Prima va fi serbarea copiilor sau a datinelor strămoșești și va avea loc în localul soc. în ziua de 31 Dec. a. c. ora 4 p. m.

Din bogatul program cităm: Stea, Cor, Plugușorul, Capra, gimnastică și dans.

A doua va fi tradiționalul său mare Bal mascat-costumat și va avea loc în seara de 25 Ianuar 1936.

In acest scop, comitetul de organizare se întrunește în fiecare zi între orele 6—7 p. m. în localul Soc. pentru a lua măsurile de vigoare, pentru ca atât serbarea copiilor cât și Balul mascat, să nu lase nimic de dorit.

Șezătoare religioasă

Duminică 29 Decembrie ora 3 d. a., va avea loc la Ateneul Tătărași, o frumoasă șezătoare religioasă, dată de Biserica Barnovschi. Păr. P. Chirica va cuvânta despre *„Creștinism și naționalism"*.

Se vor juca trei piese morale

1) Ochii lui Dănuț
2) Poveste de Crăciun
3) Seara de Anul Nou.

Va urma un bogat program artistic.

Creștinii sunt poftiți a lua parte, dându-și obolul lor de la 5 lei în sus.

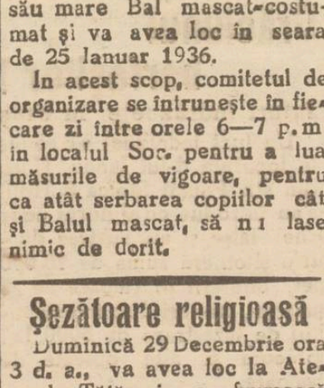

Rabinul M. G. REINES

s'a mutat alât cu locuința cât și cu sinagoga în

Str. Ștefan cel Mare 68

colț cu str. Palat (casele Daniel)

In localul sinagogei spațios și frumos amenajat, se oficiază cununii religioase cu preturi modeste iar pentru populația săracă gratuit. Doritorii se vor adresa d-lui Leon Schöberg din strada Costache Negri, sau d-lui I. Reines, secretarul comitetului sinagogii.

Informații

x *Expoziție de lucru manual* a d-rei Profirița Teodorescu profesoară de lucru, se află deschisă în salonul „Căpriță" din str. Lăpușneanu.

Sunt expuse o serie de obiecte abil executate.

Amatorii o pot vizita zilnic în orele de dimineață și după amează.

x *Bonurile de premii din seria 63-a se preschimbă zilnic (3—7 p. m.) la administrația ziarului „Opinia".*

x Vizitați excelentul local de consum „LA PODGOREANUL" str. Lăpușneanu 4.

4

x Părinții! Păziți-vă copiii contra scarlatinei, întrebuințând Preventivele Werner: *Oleiul preventiv și gargara Phenoxil* sau *Soluția Milne*. Preparatele Farmaciei Werner—Iași.

x „Patria" în ilustrațiuni o aveți cumpărând calendarul superb pe 1936 dela Cartea Românească-Iași, V. Lăzărescu

CONTABIL AUTORIZAT, Bilanțier, cu practică îndelungată, încheie registre cu onorarii modeste. A se adresa a ziar sub „Gib".

Dr. S. Streiff

fost asistent al Clinicelor urinare din Viena și Berlin

Specialist în Boli și Operații Genito-urinare

(Rinichi, Beșică, Prostată, Genitale)

Cistoscopie, Uretroscopie

Cons. 3—8 p. m.

Iași, Str. A. Panu 7

(lângă Școala Steaua)

A SOSIT

Untură de Pește

proaspătă dela cea mai mare casă HEINRICH MAYER, importat direct

de Farmacia Dr. D. Beceanu

La cerere se prepară iodoferat cu fosfor, mercur.

DOCTOR

S. Goldstein

Strada Academiei No. 1

(vis-a-vis de Hotel Traian)

Boli de Femei

Venerice — Sifilis

Diatermie

Tratamente cu

Unde ultra-scurte

pentru Metrite, Salpingo-ovarite, Blenoragie cronică, Prostatită, Impotență, Flebită, Reumatism' Artrite cronice. Cons. 10—12, 3—7

Dr. GANCEVICI

consultă

BOLI DE PIEPT

str. Lăpușneanu No. 19

între orele 1—4 p. m

Tinerețea, farmecul ei irezistibil, l'au captivat, au pus stăpânire pe întreaga lui ființă...

De o frumusețe răpitoare, cu o voce argintie, melodioasă, și învăluită într'un parfum îmbătător... Iată însușiri cari fac pe orice femee irezistibilă. Priviți în jurul Dv. și veți vedea multe femei ca aceasta, femei care au cunoscut cele mai mari succese, femei adorate de bărbați, invidiate de semenele lor.

O CREAȚIUNE CARE FACE SENZAȚII JAZZ

Jazz—acesta este numele unei noui ape de Colonia creiată de casa „Lady". Ca și celelalte produse ale casei „Lady", Jazz este o apă de Colonie creiată de specialiști în arta parfumeriei în colaborare cu maiștrii modei femenine.

Faceți o încercare cu această minunată apă de Colonie la prima ocazie. Parfumul ei suav va împrumuta personalității Dv. acel farmec nespus, acea grație și distincție pe care o dă o toaletă dela Schiaparelli sau Maggy Rouff.

JAZZ deschide calea succesului

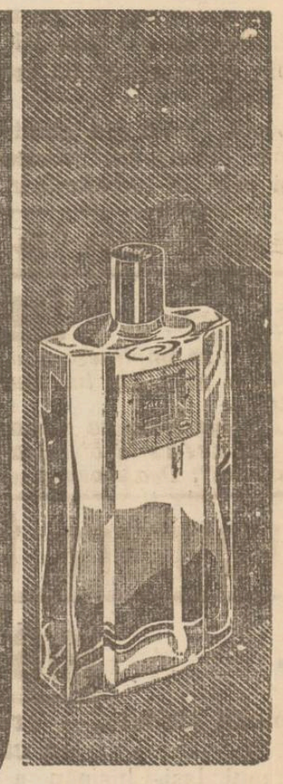

Jazz

EAU DE COLOGNE

lady

Doamna

Dr. C. Parhon Ștefănescu

Medic Primar al Spit. Socola

Boale nervoase și ale glandelor cu secrețiuni interne

Consult. 2—4 p. m.

Strada I. G. Duca No. 16

(fostă Muzelor)

INGELEN RADIO 1936

Cu ultimile perfecționări tehnice, ușile batante de rezonanță, selectivitate neîntrecută pe toate lungimile de unde, tonalitate reală grație renumitului difuzor Körting, eleganță satisface orice exigențe.

Frații Hirschensohn

Str. Ștefan cel Mare No. 2.

Quadrat Riga

DOCTOR

A. Dascăl

Boli interne

Venerice și Sifilis

Tratamentul blenoragiei la bărbați și femei.

Diathermie urologică și generală.

Consultații și tratamente 7½—10 a. m. și 2—9 seara

Duminica 9—12 a. m.

Iași, str. Cuza Vodă 42

vis a vis de Camera de Comerț

DOCTOR

Filip Stein

Medic de Spital

Boli de rinichi-Genito-urinare

VENERICE — SIFILIS

Tratamentul uretroscopic al blenoragiei cronice

Cons. 7½—10 și 3—8½

STR. I. C. BRĂTIANU 112

colț cu Procopie

N'ați văzut încă formidabilul program dela Trianon?

JAN KIEPURA în Iubesc toate femeile

și fantastica inscenare colonială STRAJERII AFRICII

Lăsați oricd preocupare și alergați să admirați aceste unice filme cari mai rulează Numai azi Vineri și mâine Sâmbătă începând dela ora 9 jum. dimineața.

Duminică 29 Dec. program nou complect schimbat cu două minunate filme: „Rapsodia Dragostei" de Franz Liszt și „Cerul în flăcări" cu Wallace Beerry.

ULTIMA ORĂ

Un ofiţer împuşcat în stradă de un camarad

Drama impresionantă dela Chişinău

Chişinău 27— O dramă sângeroasă s'a petrecut în plin centrul oraşului.

La orele 11 dimineaţă s'a dat jos din tramvaiul No. 17 locotenentul M. Muha, fiul d-lui general Muha. Locotenentul s'a îndreptat spre strada Alexandru cel bun.

Peste câteva clipe a ieşit din acelaş vagon locotenentul Cristureanu. Acesta l'a urmărit pe locotenentul Muha şi la un moment dat, a descărcat asupra sa un foc de revolver.

Loc. Muha a căzut în stradă, iar locot. Cristureanu a început să fugă.

Câţiva trecători l-au ridicat pe locot. Muha, vroind să-l ducă la spital.

Constatând însă că e mort, au aşteptat sosirea autorităţilor, care au ordonat transportarea cadavrului la morga spitalului militar. Trista veste a fost comunicată d-lui general Muha, precum şi soţiei şi copilului victimei.

D. maior Soltan care se afla în apropiere, a reuşit sa-l aresteze pe criminal.

Din cercetări rezultă următoarele:

Locot. Muha din garnizoana Timişoara venise să-şi petreacă serbătorile în mijlocul familiei, la Chişinău. Ieri s'a întâlnit cu locot. Cristureanu din Reg. 30 Obuziere, în sala de exerciţii de scrimă a acestui regiment.

După terminarea exerciţiilor au plecat împreună şi apoi s'a produs drama în împrejurările relatate mai sus.

Intrebat de anchetatori, locot. Cristureanu a declarat că nu-şi dă seama cum a comis crima. Asasinul se afla în ultimul timp într'un ciudat desechilibru psihic. Inainte de a pleca dela regiment, a cerut o permisie de la un colonel şi a primit un refuz, ceiace i-a sporit starea de surescitare. In această stare a tras cu revolverul, săvârşind stupidul asasinat.

Drama a provocat o penibilă impresie în tot oraşul.

Ancheta continuă.

Primejdia de război

O mişcare filo-italiană în Franţa

Paris 27.—U. N. A. L. (uniunea naţională a foştilor luptători) a votat o moţiune prin care ia cunoştinţă cu emoţie de declaraţiile făcute în Camera engleză şi din care reesă teama de întinderea războiului în Europa.

U. N. A. L. declară că nu va îngădui riscul ca vre-un soldat francez să moară într'un război fratricid contra Italiei.

Moţiunea aceasta a fost inaintată guvernului.

O declaraţie a d-lui Mussolini

Budapesta 27.— D. Mussolini a acordat un interview ziarului „Az Est". Intre altele, conducătorul Italiei a declarat:

— Chestia abisiniană o consider exclusiv colonială, şi nu doresc să ducă la un conflict în Europa.

Vreau o îmblânzire a pasiunilor, însă până la limita ce mi-o permite conştiinţa şi sentimentele patriotice.

Europa trece prin momente grele. Sancţiunile înseamnă o primejdie pentru pacea Europei, — a accentuat d. Mussolini.

Mersul războiului

Agenţia Reuter anunţă:

Trupele abisiniene au ocupat Adi Quala la graniţa Eritreei italiene.

Se afirmă că Rasul Kassa a pornit ofensiva în regiunea Makalle.

La Sud, în regiunea Dagabur, abisinienii au doborît un aeroplan italian. Piloţii au murit.

Un aeroplan sanitar englez, care venea din Egipt în Abisinia, a căzut la 80 Km. de Addis-Abeba. Pilotul a scăpat cu răni uşoare.

*

In regiunea Denkil (la est de Makalle) s'au produs lupte între abisinieni şi italieni.

*

Ducele de Spoletto a luat comanda aviaţiei italiene, pe frontul din Eritreea.

*

Guvernul francez a hotărât sporirea serviciului militar la 2 ani. Legea respectivă va fi prezintată Camerei.

Inspecţii de Crăciun

Comercianţi contravenienţi

Autorităţile poliţieneşti din localitate au efectuat controluri severe în primele două zile ale Crăciunului, spre a vedea dacă comercianţii ieşeni respectă legea repaosului.

Poliţiştii au încheiat numeroase procese-verbale de contravenţie. Printre contravenienţi se află şi comercianţii Otto Ţuker din str. Ştefan cel Mare 14, Mişu Grinberg str. Mârzescu 15, Max Herş, Lăpuşneanu 38, Ricu Iancu Lupu str. Sărărie 27, David Gochtzman, Anastasie Panu 58, Estera Aronovici str. Palat 25, Gh. Iancu, Lăpuşneanu 9, etc.

x D. Victor Nedlischi şef operator la cinematograful „Sidoli" a fost înjunghiat cu un cuţit de individul Ioan Ifrim din str. Dochia 3.

Vastă afacere cu falşificarea biletelor de tren

Numeroase arestări. — Calea ferată păgubită cu 20 milioane lei

Bucureşti 27.- La hotel „Universal" din str. Gabroveni, a fost arestată o bandă care se ocupa, in stil mare cu falşificarea biletelor de tren.

Excrocii cumpărau bilete dela călători, le ştergeau data cu substanţe chimice şi făceau alte insemnări. Biletele, falşificate in acest fel erau vândute călătorilor şi foloseau ca bilete de intoarcere, pentru călătoriile cu preţ redus.

In acest fel s'au falsificat vre-o 60,000 bilete, calea ferată fiind păgubită cu peste 20 milioane lei.

La cafeneaua de la hotel „Universal" se făcea trafic pe faţă cu asemenea bilete.

*

Au fost arestaţi falsificatorii Willi Schechter (originar din Maramureş), Elias Lobel şi Fritz Haim (originari din Ploeşti) şi B. Lazăr (din Bucureşti).

Apoi au fost arestaţi cerealistul Farmache din Cernavoda, negustorii M. Feldstein (din Galaţi), Rothenberg şi Segal (din Bacău).

Aceştia se primblau pe linia Chitila-Bucureşti şi cumparau bilete de la călători; apoi le dădeau falşificatorilor.

Mai erau in serviciul falşificatorilor incă 15 negustori şi alţi 8 voiajori care până acum n'au fost identificaţi.

Ancheta continuă.

Moartea scriitorului francez Paul Bourget

Paris 27.-In noaptea ajunului de Crăciun a încetat din viaţă cunoscutul scriitor Paul Bourget, membru al Academiei franceze.

Fecund autor de romane şi nuvele, moartea lui a îndoliat scrisul francez.

Academia a ţinut o şedinţă comemorativă. Scriitorul François Mauriac a făcut elogiului defunctului.

Apoi şedinţa a fost ridicată în semn de doliu.

2 ani dela moartea lui I. G. Duca

Mâine se împlinesc doi ani dela moartea lui Ion G. Duca.

La Bucureşti se va oficia un parastas la biserica „Visarion". Deasemenea se va face un parastas la mormântul lui I. G. Duca dela Urşani-Vâlcea, solemnitate la care va asista şi d. prim-ministru Tătărescu.

MOARTEA UNUI AVOCAT originar din Iaşi

Bucureşti 27. — La Bucureşti a încetat din viaţă avocatul Constantin Garofeanu, originar din Iaşi, fiul fostului preot Garofeanu.

Defunctul a fost înmormîntat la cimitirul Iancu Nou. Foştii lui colegi dela Liceul Naţional din Iaşi au depus o coroană pe mormânt.

Mare incendiu la Băicoi

3 sonde distruse

Ploeşti 27.—Un violent incendiu a izbucnit la Băicoi şi a nimicit Sonda No. 73 a Soc. Mirofor; sonda No. 8 a Soc. Tanasta şi sonda No. 1 a d-lui Rusănescu.

Focul s'a întins şi la conacul moşiei d-lui Ştefănică distrugându-l.

Incendiul a provenit de la un scurt circuit electric.

Pagubele se apreciază la vre-o 10 milioane lei.

Aventura trenului Iaşi-Chişinău

Explozii ciudate. — Trenul oprit de două ori în câmp.

Trenul Iaşi-Chişinău a fost oprit între staţiile Vasile Lupu şi Podeni, din cauză că s'a auzit o explozie.

Un inspector dela c. f. r. care se afla în tren, a făcut un control pe linie, dar n'a găsit nimic.

Trenul şi-a continuat drumul, dar între Şipoteni şi Corneşti a fost oprit iarăş, deoarece s'a auzit o nouă explozie.

Făcându-se cercetări în tren, au fost descoperiţi într'un vagon de clasa I-a doi inşi suspecţi, care au fost predaţi poliţiei.

Ancheta continuă.

Activitatea partidelor

Pregătirile naţ.-ţărăniştilor şi vaidiştilor

Bucureşti 27.—Zilele acestea se vor întruni la Bucureşti şefii de organizaţii naţ.-ţărăniste.

Se vor face pregătirile pentru alegerile parţiale şi totodată se vor lua dispoziţii de reorganizare internă.

La 3 Ianuar se va ţine o intrunire la Suceava, cu d-nii dr. Lupu, P. Halipa, M. Ghelmegeanu etc.

*

Dl. Al. Vaida va veni în Bucureşti la 10 Ianuar. La 15 Ianuar va avea consfătuiri cu şefii organizaţiilor.

*

D. mareşal Averescu a sosit la Monte-Carlo, unde rămâne de sărbători.

Crăciunul borfaşilor!

Jafuri îndrăzneţe în oraş

Un furt îndrăzneţ s'a comis la locuinţa d-lui Iancu Horn din str. Panait Stoica 8. Hoţii s'au întrodus cu ajutorul unor chei false şi au sustras dintr'o şifonieră suma de 10 000 lei, bijuterii în valoare de 25 mii lei, bonuri dela imprumutul de înzestrare de 5000 lei, precum şi alte obiecte de valoare.

— Alte furturi de bani bijuterii şi obiecte casnice s'au săvârşit la locuinţele d-lor dr. Zamfirescu din str. Carol 9, Aurel Savischi, str. Tufescu 10 şi Maria Pisoschi din str. Speranţei 2.

Două incendii în localitate

Un incendiu s'a declarat la imobilul d-lui Ivanov Timoftei din str. Gheţari 4.

Focul a luat naştere dela o sobă defectă şi la un moment dat ameninţa să ia proporţii. Printre locatari s'a produs panică. Chiriaşii Frantz Şindrilaru şi Niculai Smântănaru şi-au scos mobila în stradă.

Au intervenit pompierii, cari au reuşit să localizeze focul.

— Un alt incendiu s'a declarat la locuinţa d-lui av. Beral din str. Zugravi 63. Cu ajutorul pompierilor, incendiul a fost stins.

Se cercetează.

O domnişoară din localitate se otrăveşte la un bal

D-ra Vera Prisacaru din str. Zlataust 3. a încercat aseară să se sinucidă la balul Casei de asigurări sociale, consumând o substanţă otrăvitoare. Sinucigaşa a fost transportată la spitalul Sf. Spiridon, unde i s'au dat îngrijiri.

Asupra d-rei Prisacaru s'a găsit o scrisoare, în care arată că vrea să-şi puie capăt vieţii din pricina unei dragoste nefericite.

Sînt 31 morţi şi numeroşi răniţi

Catastrofa de cale ferată din Germania

Sînt 31 morţi şi numeroşi răniţi

Berlin 27.-La Grosssheringen, în Thuringia, un expres s'a ciocnit violent cu un tren personal.

Expresul avea două locomotive. Mecanicul de pe prima maşină n'a observat semnalul de oprire. Maşinistul de pe locomotiva a doua şi-a dat seama de pericol, dar n'a putut să atragă atenţia primului mecanic. Din această cauză s'a produs ciocnirea.

Izbitura a fost foarte puternică. Mai multe vagoane s'au sfărâmat. Altele s'au răsturnat şi s'au rostogolit în apa râului Saale. Câţiva pasageri au murit subt sfărâmături; alţii s'au înecat.

Numărul morţilor se ridică la 31. Zece persoane sânt grav rănite şi alte 17 au leziuni mai uşoare.

Ancheta se face greu, deoareee mecanicul vinovat este greu rănit şi nu poate da informaţiuni.

Catastrofa a provocat consternare în toată Germania.

Câteva accidente în localitate

Tramvaiul No. 38 care făcea ruta Abator-Gara, condus de manipulantul No. 5, a călcat pe str. Cuza-Vodă, în dreptul palatului Braunştein, pe femeia Paraschiva Ioan Ciobanu din com. Ciurea jud. Iaşi. In stare gravă, victima a fost transportată la spitalul Sf. Spiridon.

— D-ra Anuţa David din str. Descălicătoarei 21, mergând pe str. Costachi Negri 4, a fost călcată de trăsura No. 143. Un medic din apropiere i-a dat îngrijiri.

*

Tânărul Rosin Şaie din str. Aron Vodă 35 a fost lovit pe str. Lăpuşneanu de maşina No. 2014 Iaşi.

*

— D-na Anera Broască din str. Sf. Teodor a fost călcată aseară de o maşină. Victima a căzut în nesimţire, aşa că nu a putut vedea numărul automobilului.

Biroul circulaţiei cercetează.

*

Ciocnire de vehicule. — Tramvaiul No. 22, condus de manipulantul N. Chirilă, s'a ciocnit în dreptul bisericei Golia, cu automobilul No. 580 Galaţi, proprietatea d-lui Vasile Ştefănescu din acel oraş. Ambele vehicule au fost avariate.

Se ancheteaza.

In urma câştigului de
UN MILION
la Loteria de Stat
cumpăr de 1 milion lei aur, argintării şi monezi vechi.
Leon Goldenberg
Brătianu 82, Iaşi

Noblesse oblige

Aţi primit desigur un cadou de Crăciun procurat dela SOCEC.
Aveţi datoria să vă revanşaţi de Anul Nou cu un cadou cumpărat tot la SOCEC.

Depozitul Dr. AUTONOM GEORGESCU
STR. ANASTASIE PANU 5
Vin nou alb roş 8 lei
vechi dela 9 lei în sus
Rachiu de Drojdie 35 lei

Febră? ASPIRIN

Cearta la colind

Doi băeţi se încaeră cu cuţitele

Copiii Ch. Gavrilescu din str. Ţicăul de jos 7 şi Dumitru Popovici din str. Morilor 8, s'au luat la ceartă pe str. Ştefan cel Mare, din pricină că nu se înţelegeau la împărţirea unei sumi de bani provenită dela colind.

Cearta a degenerat în bătaie şi la un moment dat, copiii au scos câte un cuţit lovindu-se reciproc.

In stare gravă ei au fost transportaţi la spitalul Israelit, unde au primit îngrijiri.

x Cu banul Dvs. scump târguiţi eftin jucării frumoase la Socec. 9

x Dl. Dr. *Rosenblatt* consultă zilnic în str. Lăpuşneanu 18 pentru boli de inimă şi plămâni.

Landrai Rigo

PIERDUT

actele de legitimaţie, 4000 lei in numerar şi poliţe în valoare de 9000 lei.

Rog găsitorul a-şi opri banii şi a-mi trimite actele şi poliţele la adresa de mai jos. Voi mai da ... compensă în plus. ... Frantz Mizabrovski Iaşi str. Profesor ... 2

VINURI NATURALE EXCELENTE
începând de la Lei 10 Litrul
La SMIRNOV Succ. GH. IANCU
Str. Lăpuşneanu

Cu preţuri mici
articole de parfumerie şi cadouri pentru sărbători, găsiţi numai la cel mai asortat magazin de specialitate
VULPEA
STR. CUZA VODA No. 1
Proprietar I. Goldenberg

ANUL XXXII No. 8617

ABONAMENTE

Lei 350 . . . . pe un an
„ 180 . . . . „ 6 luni
„ 90 . . . . „ 3 „
„ 1000 . . Instituții publice

ATELIERELE TIPOGRAFICE
IAȘI. — STR. LAPUȘNEANU 37

Telefoane { Redacția 391 / Administrația 394 / Serviciul de noapte 367

1 LEU

OPINIA

Ziar popular cotidian

DUMINICA 29 DECEMBRIE 1935

PREMII GRATUITE
Seria 64-a || Bon No. 11

Cine scumpește viața?

Statul, - cel mai mare speculant

Toate ziarele în frunte cu „Viitorul" oficiosul guvernului, sunt revoltate de scumpirea vieței. Toți dau vina pe speculanți.

Cu alt prilej spunem că vina scumpirei vieței cade asupra speculanților, șperțurilor și a noastră adică a consumatorilor cari din indolență ne lăsăm să fim zugrumați. Inaintea speculanților și șperțarilor, este însă *altcineva de vină*. Ca să vedeți cine este acela, vom cerceta următoarele articole de prima necesitate: zahăr, ulei agricol și benzină.

Zahăr — zahărul se vinde cu 29 lei kilo. Iată cum să împarte acești 29 lei: I) Fabrica 12,80 lei la kilo II) *Statul ia 15.20 lei la kilo* și III) negustorul 1 leu. Deci fabrica ia 44 la sută, *statul ia 53 la sută*, iar negustorul 3 la sută.

Ulei agricol — Uleiul agricol sau țărănesc se vinde cu 24.50 lei. Iată cum să împart acești bani: I) Fabrica ia 10.30 II) *Taxele de consumație către stat sunt de 12 lei la kilo* III) Transportul pe C. F. R. 2,30 lei. Deci fabrica ia 42 la sută *statul ia 49 la sută* și C. F. R. ia 9 la sută.

Benzină — Benzina se vinde cu 10,50 lei kilo și anume: I) Fabrica ia 2,25 lei II) *Statul ia 8,25 lei la kilo*. Deci fabrica ia 21 la sută, *iară statul ia 79 la sută*.

Și atunci întreb, cine scumpește mai mult viața? Răspund: **Viața o scumpește mai mult aceia care ar trebui s'o eftinească.**

De sigur, veți găsi cuvinte de scuză, spunând că impozitele sunt existența statului.

Orice Român patriot va recunoaște acest mare adevăr. *Nu înțeleg însă ca impozitele să fie așa de mari încât să iee dela gura omului sarac pâinea cea de toate zilele* (90 de bani la o pâne neagră), bucățica de zahăr (15 lei la kilo), uleiul țărănesc (12 lei la kilo), etc.

Înțăleg ca la articolele de lux să fie exagerate impozitele. Înțăleg să se pue impozite de 100—200—300... chiar 500 sau 1000 la sută pentru: parfumuri, bijuterii, blănuri scumpe, mătăsuri, pudră, roș de buze, oja, șampanie, icre negre, brânzeturi de lux etc. Dacă s'ar spori impozitele la articolele de lux, nu se va scumpi viața. Și apoi chiar aș fi de părere să se ridice impozitele la aceste articole, ca să se micșoreze impozitele la articolele de prima necesitate.

Pare că acest principiu l'am auzit dela democrații noștri (dar cari fac altceva decât ceiace spun).

Afirm că conducătorii statului nostru nu înțeleg următorul adevăr: *Taxele enorme păgubesc statul, căci din cauza lor suntem forțați a mitui fiscul.* Numai o dovadă: Cunosc un milionar care plătea în anul 1933 impozite în sumă de 200 mii lei. Comisiunea de impunere l'a ridicat în anul 1934 la 400 mii lei. Iată ce mi-a spus acel milionar: „In anul 1933 aveam 600 mii lei venit. Dădeam statului 200 mii și îmi rămânea 400 mii lei. In anul 1934 venitul meu a scăzut la 500 mii. Și atunci *este drept ca să dau statului 4 | 5 din munce mea, adică 400 mii lei și eu să trăesc din 1 | 5 adică 100 de mii?*

Știți rezultatul? Acest om de o cinste exemplară, a dat un șperț de 150 mii lei și a fost declarat de comisiunea de apel ca: neimpozabil!

CONCLUZII: *Dacă statul ar percepe impozite nor-*

male atunci contribuabilii ar putea plăti, și nici viața nu s'ar scumpi în proporții insuportabile.

V. TEODOREANU
profesor

IDEI ȘI FAPTE

Când se falșifică biletele de tren

Am cerut mereu ieftenirea transporturilor pe cale ferată. Dese ori am scris:

— Vreți, ca voiajurile să înceteze de a mai fi un lux; vreți să înviorați viața economică a țării; vreți ca bugetele C. F. R.-ului să dea excedente? — *ieftiniți tarifuL*

Dar iată că o întâmplare vine să demonstreze într'un chip strălucit justețea tezei noastre: Ne referim la vasta afacere cu falșificarea biletelor de tren, descoperită recent în capitală. Din primele cercetări, rezultă că s'au falșificat nu mai puțin de *șasezeci mii* de bilete, calea ferată fiind păgubită cu peste 20 milioane lei.

Că oricând și oriunde se găsesc oameni care se pretează la potlogării; că biletele de tren s'ar putea falșifica și atunci când s'ar vinde pe prețuri ieftine—în privința aceasta nu încape nicio îndoială.

Fie ne îngăduit însă, să ne îndoim că s'ar găsi așa ușor *zeci de mii de cumpărători* pentru bilete falșificate, atunci când bilete e bune s'ar desface pe un preț ieftin, accesibil tuturor.

Traficanții trebuie pedepsiți exemplar, ca să piară oricui pofta de a se îndeletnici cu falșificarea biletelor de tren.

Ar fi nimerit însă, ca domnii din consiliul de administrație al C. F. R.-ului să tragă un învățământ util din întâmplarea cu biletele falșificate —, și să ieftenească tarifele.

I. L. BASARABEANU

Titus Patriciu

Iarl a închis ochii pentru totdeauna, profesorul Titus Patriciu, răpus de o boală cruntă. Vestea morții a provocat consternare în oraș, dat fiind că d-functul era o figură bine cunoscută.

Destoinic profesor în specialitatea matematicilor, Titus Patriciu s'a ridicat prin merite și puteri proprii. Dotat cu un rar spirit de realizator, a creiat liceul „Mihail Kogălniceanu" din localitate, pe care l-a condus cu pricepere, reușind să înfrunte dificultățile materiale.

In corpul de conducere dăscălească, a deținut câtva timp locul de director general al învățământului primar și normal, achitându-se cu succes de această însărcinare de răspundere. In ultimul timp a ocupat și catedra de matematici dela Liceul „Național".

Prin moartea lui Titus Patriciu, corpul profesoral din Iași pierde un element de muncă și creațiune. E o pagubă înfr'adevăr simțită, mai ales în vremile noastre.

Fie-i țărâna ușoară!

urmare din pag. 4-a

Ultima oră

Mussolini cheteză...

O scenă sugestivă la Roma: d. Mussolini, cu un chipiu militar în mînă, colectează diverse obiecte de aur pentru patrie.

Din toată lumea

Negusul descrie războiul

Din Addis-Abeba se anunță că Negusul notează zilnic însemnări asupra războiului. In acest scop împăratul Abisiniei poartă în permanență la dânsul un carnet cu un creion de aur. De îndată ce constată un fapt demn de menționat, suveranul îl scrie pe scurt în carnet.

După aceste note Negusul intenționează să facă mai târziu o descriere a războiului italo-abisinian. Cartea va fi tradusă în mai multe limbi.

Crăciunul fără zăpadă

La începutul lunei Decembre, în cronica meteorologului austriac Adolph Brieskorn, publicată și în ziarul nostru, se prevestea că vom avea un Crăciun fără zăpadă. Prevederea meteorologică s'a adeverit.

Fără omăt, Crăciunul a fost lipsit parcă de farmecul tradițional. Mai ales copiii și tineretul au regretat mult absența zăpezii, deoarece patinele, boburile și săniuțele au stat inactive, tocmai de zilele când amatorii lor se bucurau de răgazul vacanței.

Să sperăm însă că anul nou va înălbi decorul cu zăpada atât de mult așteptată!

Familia cu 46 verighete

In ziua când s'au predat verighetele în Italia, s'a prezintat la Napoli familia Cardesi formată din 23 perechi (bunici, părinți, copii și nepoți). In total această familie a depus 46 inele de aur, stabilind astfel recordul în materie.

In aceiaș zi celebrul scriitor italian d'Annunzio a oferit condeiul său de aur, cu care a scris câteva din romanele lui, Ducele Mussolini i-a trimes o călduroasă scrisoare de mulțumire.

Pedepsirea minciunilor

Un parlamentar danez a depus un proect de lege, prin care se prevedea pedepsirea minciunilor. In introducere parlamentarul face o interesantă expunere, în care arată că în ultima vreme s'a răspândit în Danemarca, dealtfel ca în toată lumea obiceiul de a se spune minciuni. Cum acest obiceiu este foarte contagios, se accentuează declinul sinceritățli și adevărului, ceiace poate provoca „un dezastru moral". In consecință se cere sancționarea severă a minciunilor, pentru stârpirea lor.

Danezii se sperie de o simplă minciună! Ce oameni ciudați trebue să ne pară nouă!...

Salarul d-lui Eden

Am relatat că lordul Anthony Eden a fost numit ministru de externe al Angliei. In acelaș timp d. Eden și-a păstrat locul de director la „Foreign Office" (Oficiul afacerilor streine), precum și demnitatea de reprezintant permanent al Marei Britanii la Liga Națiunilor și la conferințele internaționale.

Cu toate acestea lordul Eden nu primește decât un singur salar: acela de ministru de externe. Celelalte lefuri i-au fost suprimate în mod automat.

Se cunoaște că d. Eden nu e ministru în România!...

Litera R.

In Italia s'a format o ligă a persoanelor care graseiază, adică nu pot pronunța bine litera „R", care în vorba lor sună ca un fel de „h". Cum pentru limba italiană acest defect constituie un neajuns însemnat, persoanele în cauză au decis să facă tot ce le stă în putință, spre a scăpa de acest cusur.

Liga a angajat mai mulți medici, care-și supun clienții la diverse tratamente. Unele persoane au suportat chiar și intervențiuni chirurgicale, în speranța că vor reuși să pronunțe corect litera „R".

In momentul de față, s'ar aplica nimerit acestor italieni vorba noastră: când țara arde,...

Primejdia din extremul Orient

Italia urmărește extinderea războiului?

Ziarul american „The World", unul din cele mai mari cotidiane din lume, vorbind despre conflictul italo-abisinian, vede situația în felul urmator:

In faza actuală, războiul din Africa poate fi considerat ca pierdut pentru Italia. Dacă se aplică și sancțiunea petrolului, atunci italia va mai putea păstra scurt timp pozițiile actuale din Abisinia.

D. Mussolini își dă seama de acest lucru, la care nu s'a așteptat. Cind a întreprins operațiile militare, Ducele știa că Anglia se împotrivește, dar nu și-a închipuit că Marea Britanie va fi dispusă să facă atâtea sacrificii pentru Abisinia, sau mai exact: pentru a-și conserva puterea de influență în zona Mării Roșii.

In prezent însă, d. Mussolini e încredințat că, dacă de fapt se războește cu Etiopia, în fond se luptă cu Anglia. Ce poate face în momentul de față d. Mussolini?

La această întrebare, ziarul „The World" răspunde:

1) Poate începe direct războiul cu Anglia, atacînd Egiptul.

2) Poate întreprinde acest război indirect, desfășurînd alte forțe împotriva Marei Britanii.

Ziarul american crede că d. Mussolini a ales ultima cale, fiindcă ar putea fi mai eficace. *Ducele ar urmări actualmente extinderea războiului,*— aceasta fiind aproape singurul mijloc, de a evita înfrîngerea întrevăzută ca destul de apropiată.

In acest scop—după cum anunță „The World"— Italia a întreprins o intensă acțiune în China, unde a trimes emisari pentru propagandă și ofițeri pentru organizarea armatei chineze. *Scopul este de a desfășura un război în extremul Orient*, între Rusia și China de o parte și Japonia de cealaltă parte.

Intr'o asemenea eventualitate, Anglia n'ar putea rămânea imposibilă. Ea ar trebui să intervină, spre a-și apăra marile interese din Asia și atunci—în mod inevitabil—chestiunea abisineană ar cădea pe un plan inferior

*

Și ziarul „The World" termină cu următoarele cuvinte pesimiste: „Planul fascist de a da foc lumii, nu este imposibil. Norocul sinistru al d-lui Mussolini poate veni dintr'o Japonie gata în orce moment să facă explozie. Primejdia cea gravă deci, este în extremul Orient. Căci focul din Africa ar putea fi stins de Marea Mediterană; dar focul din Asia nu l-ar putea stinge tot oceanul Pacific".

Ințăpturi ieșene

Societatea corală „Cântarea Moldovei"

Activitatea maestrului Vasile Popovici

In seara de 21 Decembrie și în matineul de 22 | XII a avut loc serbarea datinelor de Crăciun, organizată de Societatea corală *„Cântarea Moldovei"* împreună cu artiștii teatrului ieșan.

Maestrul *Vasile Popovici*, fost până mai acum un an, dirijorul Corului Mitropolitan, a pus toată priceperea și dragostea pentru ca serbarea aceasta să aibă cea mai deplină reușită.

In adevăr, maestrul Popovici, în sufletul căruia dragostea pentru tot ce este *artă*—în orice direcție—ocupă locul precumpănitor, a căutat să folosească ascendentul de care se bucură în fața tineretului iubitor de muzică, pentru a înjgheba un cor de 60 de persoane, alcătuit din corul Bisericei Talpalari de sub conducerea harnicului Ionel Tincoca, avocat și muzician; din corul Bisericei Sf. Voivozi de sub conducerea maestrului Bordeianu; o parte din corul Soc. Ortodoxă, cum și din foștii coriști ai Mitropolitanului, cari eu toții au alergat cu entuziasm la chemarea iubitului lor maestru. Și astfel în intervalul foarte scurt, de 12 zile, s'au pus bazele societății „Cântarea Moldovei" (de care mă voi ocupa mai la vale) și s'au studiat bucățile ce urmau să se cânte la serbare.

Două părți au alcătuit serbarea: *Partea I cu caracter mistic*; Echipe de colindători răsfirate în sala teatrului, cântând colinda din toate părțile, au constituit o surpriză plăcută pentru public.

S'a reprezentat apoi *„Irozii"* cu textul prelucrat de inimosul scriitor Sandu-Teleajen; după care, Corul a cântat concertul „Buna dimineața" și câte-va din frumoasele bucăți de Podoleanu, Costescu, Kiriac, Baciu și Kirescu.

A urmat *Partea II cu caracter vesel*; capra, sorcova, păpușile, plugușorul—așa de frumos spus de dl. Doroșcan,—încheindu-se cu bucata, „vă lăsăm cu bine" cântată de întregul cor.

Aplauze furtunoase au răsplătit munca conștiincioasă pe care maestrul și coriștii au depus-o.

*

Câte-va cuvinte despre Societatea „Cântarea Moldovei".

Constituirea societății s'a făcut în sala Teatrului, în seara de 20 Decembrie, iar la 22 | XI, la locuința maestrului Vasile Popovici din str.

Continuare în pag. II-a

Eroii medicinei românești

După o conferință a D-lui Prof. Dr. P. Niculescu

de Drd. N. GR. LEPIOSCHIN
Președ. Soc. Stud. Rom. în Medicină

Eroismul a apărut odată cu omenirea și a evoluat, ca concepțiune, paralel cu progresul civilizației. Lupta cu mediul și războaele au fost un prilej de manifestare a eroismului.

La început, eroismul a fost *individual*. După ce au apărut forme sociale complexe ca *națiunea* etc., a apărut și *eroismul colectiv*, care s'a manifestat puternic în marele război (eroismul popoarelor: belgian, sârb etc.).

Carlyle a dat definiția desăvârșită a eroului. *Eroul* este o ființă superioară care se sacrifică pe sine în folosul semenilor, biruind cel mai puternic instinct: *instinctul de conservare.*

Eroism înseamnă a te învinge pe tine însuți; înseamnă sacrificiu suprem în folosul semenilor.

Noi n'am respectat întotdeauna această concepție ideală a eroului și am înțeles eroismul în diferite feluri, creind *pseudo-eroi.*

Iată câteva exemple din ultimul război:

Pe frontul dela Mărășești, un soldat evreu a fost trimis cu un termos la fântână.

Surprins de o patrulă de cavalerie germană, în momentul când era să fie prins, a avut o idee genială: A ridicat termosul deasupra capului strigând: *„granata!"* Nemții au aruncat armele și s'au predat. Insă eroul a fost cuprins de teamă ca prizonierii să nu-i descopere trucul și să-l linșeze cu pumnii.

Și atunci li s'a adresat în „diș" și i-a convins că la noi mâncarea este mai bună și că în definitiv este mai bine să fii prizioner decât să-ți riști viața pe front!

Astfel a adus în tabără patru prizonieri: a fost citat cu ordin de zi și decorat!

Un medic a fost repartizat la un lagăr de exantematici. Văzând că medicii, cu toate precauțiile, se contaminau și muriau, fiind om cu relații a obținut mutarea la Odesa — unde nu era tifos exantematic — pentru a îngriji pe răniții noștri de acolo. Se îmbolnăvește însă de tifos în tren — în drumul spre Odesa și moare înnainte de a ajunge la destinație. A fost trecut pe lista eroilor, iar numele său s'a dat unei străzi dintr'un oraș însemnat.

Un alt medic, șeful unei tabere de izolare, cu bolnavi de exantematic, de frica morții, făcea vizita obișnuită *călare*, oprindu-se în fața bordeelor și dând indicațiunile necesare de pe cal. S'a găsit însă un păduche răzbunător care l-a ajuns așa călare cum era și omul nostru a murit de tifos exantematic,... ca victimă a abnegației sale!

Pe frontul din Occident, în fața unui mare număr de dezertori, un comandant a avut ideia să li se suspende temporar execuția și să fie trimiși *în prima linie* punându-li se în vedere că dacă nu săvârșesc o faptă eroică, însemnată, vor fi executați după luptă!

Toți acești dezertori au săvârșit fapte extraordinare, răscumpărându-și viața, iar unii au devenit eroi glorificați. Cât de departe sunt toți

Continuarea în pagina II-a

Noblesse oblige

Ați primit desigur un cadou de Crăciun procurat dela SOCEC.
Aveți datoria să vă revanșați de Anul Nou cu un cadou cumpărat tot la SOCEC.

REPREZENTANȚĂ G-RALĂ: STUDERUS & Co.
BUCUREȘTI, STR. Sft. GHEORGHE No. 29

Săpunul **PISICA**

e săpunul veritabil de Marsilia. Autenticitatea lui constituie garanția unei emoliențe inegalabile și a unor neîntrecute calități

Săpunul **PISICA**

C·FERRIER·MARSEILLE

HORNYPHON-RADIO

Typuri 1936

King curent alternativ	LEI 22.000
King Universal	„ 23.000
Lord curent alternativ	„ 18.000
Marquis idem	„ 16.800
Marquis Universal	„ 17.100
Super-Prinz curent alternativ	„ 14.000
„ „ curent continuu	„ 14.400

Reprezentanța pentru Iași: ***„ORECO"*** str. Ștefan cel Mare
Reprezentanța pt. Chișinău: ***„RADIO-SALON"*** str. Reni 44

RENUMITELE VINURI
„CĂDERE"
în diferite varietăți, se găsesc de vânzare cu prețuri moderate, strada Berthelot 15.

CURA cea mai rațională cu unt de pește

Aprobate de Consiliu Sanitar superior și premiate

Pentru copii și adulți e numai acea cu:

Unt de Pește Iodoferat simplu WERNER
Tonic, depurativ, nutritiv. Recomandat contra anemiei, scrofulozei, gutei, reumatismului etc.

Unt de Pește Iodoferat cu fosfor WERNER
special contra rachitismului, limfatismului și reconfortant pentru copiii și adulți slăbiți de muncă intelectuală

Unt de Pește Iodoferat cu marcur WERNER
Tonic depurativ și curativ pentru sifilitici.

Pentru complectarea curei și deplina ei reușită; luați în acelaștimp (înainte de masă) VIN TONIC WERNER

Depozit principal:
Farmacia Werner--Iași

Feriți-vă de contrafaceri.—Respingeți surogatele.

PALACE-HOTEL
Cernăuți
Confort modern **Curățenie exemplară**
100 camere, calorifer, apă curentă caldă și rece, telefon și bae în camere. Hall elegant, sala de lectură, saloane de recepție. Ascensor. Salon de frizat și coafat. Restaurant, Café etc. etc.
Automobilul hotelului gratis dela Gară la Hotel
Serviciu conștiincios. Prețuri extrem de reduse

NU AVEȚI UN CAP DE FIER!
ca să puteți suporta loviturile violente ale durerilor de cap și ale nevralgiilor. Împotriva acestor chinuri, antinevralgicul minunat

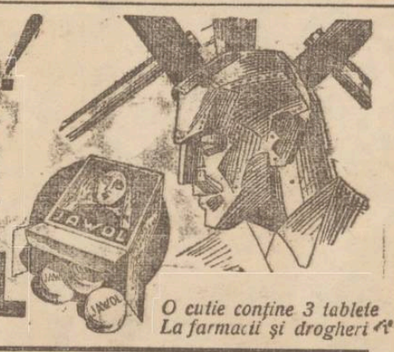

JAWOL
O cutie conține 3 tablete La farmacii și drogherii

În interesul Dv. cereți sare, zahăr și făină numai în ***SACI DE HÂRTIE*** **à 50 kg.,** fiindcă sunt rezistenți, eftini și higienic

INGELEN RADIO
1936
Cu ultimele perfecționări tehnice, ușile batante de reconanță, selectivitate neîntrecută pe toate lungimile de unde, tonalitate reală grație renumitului difuzor Körting, eleganță satisface orice exigențe.
Frații Hirschensohn
Str. Ștefan cel Mare No. 2

Dr. Violette Strat
Asistentă Universitară
MAMOȘ
BOLI DE FEMEI, INTERNE
Consultă 9—1 și 7—8
Str. Gh. Mârzescu No. 8

Societatea corală „Cîntarea Moldovei"

(Continuarea din pag 1-a)

Albineț, s'a făcut alegerea Comitetului de diriguire.

Au fost aleși: *Vasile Popovici* Președinte secondat de d-nii *I. Țincoca* și *I. Bordeianu*; iar membri D-nii Titus Alexandrescu, Cofoițan Butnaru, Gh. Colceag, Gh. Kesler și Gh. Pârvu.

Scopul societății este cultivarea și răspândirea muzicei în spiritul curat moldovenesc.

Imediat după sărbători societatea se va întruni la teatru, pentru repetițiile necesare în vederea concertelor pe care le va da.

Se cuvine să amintesc aici și de d-na *Mărioara Popovici*, soția maestrului, o femeie inimoasă, plină de încredere și curaj, care cu elanul său nedesmințit, a contribuit într'o mare măsură la înfăptuirea societății.

Cu ocazia alegerii comitetului, a avut loc o agapă, la care s'a putut constata de câtă dragoste se bucură maestrul Popovici față de toți cei ce iubesc muzica.

Serbătorirea a luat caracterul de evocare a trecutului, cînd d. V. Popovici timp de zece ani a condus corul Ateneului din Tatarași prin orașele din Transilvania, unde a cules meritate succese, contribuind prin acțiunea sa la unirea sufletească a românilor din Ardeal cu vechiul regat. Trecutul artistic al maestrului Popovici și dorința de înălțare sufletească a membrilor societății „Cântarea Moldovei" vor fi cea mai sigură chezășie a scopului ei pur artistic.

Maestrul și coriștii animați de aceleași simțiminte de idealism curat, au afirmat cu hotărâre—în cuvântările ținute—că orice tendințe politice și orice calcule materiale sunt excluse, din preocuparea ce i-a unit pe toți în acelaș gînd: Să înființeze o societate Corala, prin care, contribuind la o laltă cu puterile și munca lor dezinteresată, să răspândească gustul pentru frumusețea cântecelor românești, și a ține piept valului de materialism brutal ce înăbușă toate clasele sociale.

Le transmitem felicitări pentru o atât de frumoasă inițiativă care-i onorează și le dorim cel mai deplin succes.

CONST. LEON
avocat

Un caz mișcător

în discuția comunității israelite

La comunitatea israelită a avut loc Mercuri sara o ședință plenară, prezidată de d. dr. Solomovici.

La ordinea zilei a fost un fapt rupt din viață.

Un domn Rapaport, fost mare comerciant, după ce și-a achitat datoriile, a rămas sărac. Și acum cere să fie numit haham de păseri. Toată lumea recunoaște că d. Rapaport e un talmudist și ar face cinste corpului, din care dorește să facă parte.

Se opun însă hahamii, — săraci și ei, și mulți, căci angajarea încă a unui haham ar micșora câștigul lor.

Dezbaterea a luat la unele momente o turnură agitată, pe care calmul d-lui dr. Solomovici a atenuat-o. Domină părerea că se poate ca însăși Comunitatea să vie în ajutor, fără a se micșora cota hahamilor.

La urmă, se admite o motiune, propusă de d. M. Isac Moscovici, prin care plenul dă un avis favorabil petiționarului Rapaport; bine înțeles el urmează întâi să obție autorizarea sfatului rabinic.

In timpul discuțiunei, un epitrop, tot insistând a afirma că aceasta ar fi ultima ședință a actualei epitropii, — primi un răspuns drastic din partea d-lui Isac Moscovici, ca să nu aibă atâta grijă, căci... și noile liste vor fi contestate!

Cu alte cuvinte, aceste alegeri vor mai aduce surprize.

DAN

Tg. Bivolari izolat

Tîrgul Bivolari se găsește complect izolat, din cauza stării de nedescris în care se află șoseaua Iași-Bivolari.

Camioanele-automobile și-au suspendat de mai multă vreme cursele în această direcție. Singura legătură descnisă între Iași și Bivolari rămâne numai aceia prin gara Șoldana. Din cauza lusă că nici șoseaua Bivolari-Șoldana nu se găsește într'o stare mai bună, călătoria și pe această cale, a devenit aproape o imposibilitate.

Locuitorii din regiunea Bivolari ne roagă din nou să intervenim pe lângă dl. Prefect, de a pune capăt, cu un ceas mai devreme, acestei stări de lucruri.

Balul filantropic

al Asigurărilor sociale

Balul organizat de Casa asigurărilor Sociale, în scopul colectării unui fond pentru îmbrăcarea cu haine de iarnă, a unui număr de copii ai meseriașilor nevoiași, a avut loc Joi seara (a doua zi de Crăciun) în Palatul Asigurărilor, bucurându-se de un frumos succes.

Primarul Iașului a ținut să onoreze cu prezența sa această manifestare filantropică.

Pentru reușita balului au depus activitate d-nii V. Arseni președ. Casei Asigurărilor Sociale, N. O. Mărgărint președ. Camerei de Muncă, N. Gh. Vasiliu directorul Asigurăilor, Emil Zaitz, Eli Davidovici, Iosub Aron etc. și ieșenii au dat concursul cuvenit.

S'a colectat un fond din care vor putea fi îmbrăcați vreo 30 copii.

Conducătorul asigurărilor Sociale ar trebui să utilizeze acest fond la timp—nu cum s'a procedat anul trecut când hainele de iarnă au fost împărțite copiilor,... tocmai la Paști! Rep.

Concertul Simfonic

al fanfarei Reg. 2 Transmisiuni

Duminică 22 Decembrie a. c. a avut loc în sala Teatrului Național din Iași, concertul simfonic dat de Fanfara Reg. 2 Transmisiuni, cu un efectiv de 60 executanți, dirijat de șeful ei dl. Locotenent M. A. Laifer.

S'a executat Uvertura din opera Rienzi de Richard Wagner, Simfonia Neisprăvită de Fr. Schubert; Poemul Simfonic Scene din Carpați de N. Lăzărescu, Preludiul Simfonic de Rachmaninov, Danse macabre de Saint-Saëns și 1812 de Tscheikovski.

Recunoaștem munca neobosită și continuă pe care a depus'o dl. Locot. Laifer pentru formarea și instruirea acestei fanfare și-i aducem deosebite și meritate laude pentru frumosul succes care l'a repurtat cu acest admirabil și select concert pe care l'a dirijat și pentru care publicul l'a recompensat cu nesfârșite aplauze. Regretăm numai că am avut prilejul să constatăm că o mare parte din melomani și acei ce spun că iubesc lașul nostru și doresc propășirea lui, au lipsit de la acest concert care merită să fie auzit pentru a fi apreciat.

Nu ne îndoim că față de frumoasa manifestație ce s'a făcut executanților și dirijorului lor, ni se va mai da ocazia să putem aplauda din nou și cât de curând un nou concert al acestei tinere formațiuni.

BASILE LUPU

Șezătoare religioasă

Duminică 29 Decembrie ora 3 d. a., va avea loc la Ateneul Tătărași, o frumoasă șezătoare religioasă, dată de Biserica Barnovschi. Păr. P. Chirica va cuvânta despre *„Creștinism și naționalism"*.

Se vor juca trei piese morale

1) Ochii lui Dănuț
2) Poveste de Crăciun
3) Seara de Anul Nou.

Va urma un bogat program artistic.

Creștinii sunt poftiți a lua parte, dându-și obolul lor de la 5 lei în sus.

Quadrat Riga

x Sfințirea bisericei din comuna Tacu, opera înfăptuită prin străduințele d-lui deputat Eduard Lăzărescu, ce urma să aibă loc de Sf. Ștefan, a fost amânată până după înapoierea în țară a d-lui ministru Victor Iamandi.

VIZITAȚI CU TOȚII MAREA DESFACERE
de VINURI NATURALE
din Iași Str. G. Mirzescu 36
(casele Tischler)
LEI 8 LITRUL. Varietăți selecționate.
Produsele renumitei Podgorii „Dealul Viișan".

Crema de Lăcrămioare
Dr. BECEANU
este soluția ideală și sigură pentru a deveni frumoasă
Crema de Lăcrămioare
înlătură cu succes petele, coșurile și pistruii de pe față, lăcând-o albă și catifelată.
Dep. Farmacia Dr. Beceanu Piața Halei.

DOCTOR
A. Dascăl
Boli interne
Venerice și Sifilis
Tratamentul blenoragiei la bărbați și femei.
Diathermie urologică și generală.
Consultații și tratamente 7½—10 a. m. și 2—9 seara
Duminica 9—12 a. m.
Iași, str. Cuza Vodă 42
vis a vis de Camera de Comerț

SCAUN ANEVOIOS

TYP
PURGATIV LAXATIV
CURĂȚA-DESFUNDĂ
PLĂCUT ȘI BINE
STOMAC și INTESTINE

Elixirul vieții există?

Alchimiștii de pe vremuri căutau să descopere printre alte lucruri fanteziste, piatra filozofală și elixirul vieții: mijlocul de a prelungi existența la infinit și acela de a vindeca toate bolile.

A trebuit să vină știința modernă pentru a se dovedi vanitatea metodelor alchimice și absurditatea scopurilor ei. Știința adevărată le-a înlocuit prin cercetări raționale și metode bazate pe experiență. Ea a studiat organismul omenesc, a constatat influența reciprocă a organelor, aceea de pildă a circulației asupra desvoltării generale, aceea a sistemului nervos asupra aparatului digestiv, etc. Dacă nu a găsit faimsul elixir al vieții, ea a descoperit însă tratamentul deosebit al fiecărei boli.

Totuși, pentru maladiile stomacului, ficatului, intestinelor, oricare ar fi manifestațiunile lor, ea a reușit să creeze un medicament unic, Gastro D. Remediu unic, ca și cauza care constă în turburarea funcționării nervilor aparatului digestiv. Gastro D., a cărei reprezentanță la noi o are Farmacia Tholss, Calea Victoriei 124, este una din cele mai perfecte și mai preț oase cuceriri ale științei. Toți acei cari suferă într'un fel sau altul de organele digestive se conving zilnic despre aceasta.

Impotența este vindecabilă?

Da.

Oricare ar fi cauza impotenței: timiditate, proasta funcționare a glandelor, sau chiar vârsta înaintată, un tratament nimerit poate aduce o complectă refacere. Un astfel de tratament însă trebue să îndeplinească două condițiuni: să nu dăuneze întru nimic sănătății și să redea bărbatului posibilitățile sexuale fără a produce oboseală.

Tabletele Reton sunt superioare în această privință.

Reton-ul are la bază o formulă nouă acceptată în urma multor încercări, care la sfârșit au fost deplin încoronate de succes.

Efectul Reton-*ului* este cu totul neașteptat; cura de trei tablete pe zi redă bărbatului, care suferea de deprimare sexuală, vigoarea tinereții.

Tubul Reton conține 25 pastile și se găsește la orice farmacie sau droguerie. Prețul lei 88.

EFTIN de doriți să cumpărați **Cadouri** de sărbători
Vizitați
Parfumeria „VENUS"
STR. CUZA VODA 60
unde găsiți un bogat și select asortiment

AZI la ROXY 2 filme mari premiere în Iași
INFERNUL lui DANTE
Urmează apoi
In subteranele Parisului
cu celebrul detectiv chinez CHARLIE RHAN
Micky Maus și Pathe Nathan complectează programul

Fete în Uniformă

La 8 Ianuarie are loc la Teatrul Național senzaționalul spectacol „Fete în Uniformă", în inscenarea talentatului regisor Aurel Maican.

Piesa are o distribuție exclusiv femenină.

Biletele la „Brașcu".

Eroii medicinei românești

(Continuarea din pagina I-a)

aceștia de *adevărați eroi* după concepția lui Carlyle! Iată-l însă pe conferențiar prezentându-ne și exemple de eroism înălțător pe care le-au oferit medicii în război:

In ajunul răzb., în Muntenia predomina curentul rusofil din cauza simpatiei pentru Ardeal.

In Moldova, unde se auziau mai bine plânsetele fraților de peste Prut, predomina curentul germanofil.

Prof. Dr. V. Sion a fost un rusofob înverșunat. A desfășurat o propagandă violentă anti-rusească, a scris cărți și broșuri de propagandă, jertfind averea sa.

A fost trimis în Elveția ca să procure medicamente pentru armata noastră. Declarația războiului îl prinde în Germania unde este sechestrat însă tratat cu favoare, cunoscându-se atitudinea sa filogermană. Iată însă că Muntenia cade sub călcâiul german, iar capitala este evacuată. In fața acestei tragedii, în sufletul prof. Sion se produce o schimbare iar vechia simpatie se transformă într'o ură înverșunată. Când Ministrul de externe german, în fața unui trădător și renegat, i-a propus să se întoarcă în București unde era soția și copilul său, prof. Sion i-a dat pe față toată ura sa recentă și s'a declarat dușman al cotropitorilor patriei sale.

— „Să te duci tu acolo, care ești un trădător! a strigat el renegatului care asistase la scenă.

Regimul i se înăsprește dar Prof. Sion fuge la Stockholm de unde îmbrăcând din nou uniforma românească se întoarce în țară, prin Rusia. La frontiera rusă, Comisarul i-a declarat că dacă venea cu 2 zile mai devreme ajungea în Siberia! Ce era?

Regimul țarist care-i jurase răzbunare, a căzut iar guvernul revoluționar, privindu-l cu simpatie l-a lăsat să se întoarcă în țară unde prof. Sion a trăit încă ultimele clipe din tragica noastră epopee.

Prof. Sion este un exemplu de nețărmurită dragoste de patrie și de un curaj civic eroic.

Med. Lt. Filipin, oltean neaoș, conducea o echipă de sanitari. După o luptă, câmpul a rămas plin de răniți, însă Nemții au întețit focul.

Sanitarii refuzau să culeagă răniții sub ploaia de gloanțe.

Atunci Med. Lt. Filipin a făcut ceiace spun francezii „il a payé de soi même" adică s'a avântat sub focul ucigător, a luat în spate un rănit aducându-l în tranșee s'a repetat de câteva ori această operațiune, ocrotit de îngerul său păzitor. In fața acestui exemplu, sanitarii însuflețiți, au curățit câmpul de răniți.

Trimis în Moldova într'o

Continuarea în pag. 3-a

REVELION SELECT

Corso Zamfirescu

Surprize originale. — Orchestră reputată.

REȚINEȚI MESE DIN TIMP.

PIERDUT

actele de legitimație, 4000 lei în numerar și polițe în valoare de 9000 lei.

Rog găsitorul a-și opri banii și a-mi trimite actele și polițele la adresa de mai jos. Voi mai da o recompensă în plus.

Frantz Mizabrovski
Iași str. Profesor Paul 2

Declarații frauduloase la transporturi pe c.f.r.

descoperite în gara Iași

De către șeful magaziei de Mărfuri din Gara Iași, dl. Strugariu Gh., s'au descoperit mari fraude cu transporturile de *iută* expediate de către o casă de expediție și transporturi Galați, cu destinație Iași.

S'au dresat procesele verbale cuvenite—percepându-se diferență de taxe și amenzi în sumă de lei 77.000 din cari 42.000 lei s'au încasat imediat.

S'a intervenit telegrafic la Galați, pentru a se lua măsuri de stăvilirea acestor fraude, prin care se aduceau mari pagube administrației c.f.r.

Declararea mărfei era făcută în așa fel în scrisorile de trăsură, încât predătorul să obție un tarif mai redus, aplicându-i la iută brută nemeliță, pe când în realitate transporturile erau compuse din iută *meliță*, cu un tarif de transport mai mare.

Descoperirea fraudei s'a făcut la un număr de opt vagoane cu asemenea declarare falșă de conținut.

Informații

x După cum am anunțat, la reprezentația de gală de la Opera Română din București, dată sub patronajul d-nei Inculeț, în folosul înfometaților, s'a realizat o rețetă netă de 664.000 lei, o adevărată rețetă record.

Suma provenită din această rețetă, a fost pusă la dispoziția Crucei Roșii și va fi folosită la întreținerea cantinelor ce funcționează mai în toate satele din regiunile înfometate din Basarabia și Moldova.

x În curând Căile Ferate Române vor pune în circulație câteva automotoare echipate cu câte 2 motoare Diesel din câte 150 HP, care vor atinge viteza de 150 Km. pe oră.

Aceste automotoare au o lungime de 22 m. și vor putea transporta 80 pasageri: 8 în cl. II și 72 în cl. III.

x *Plata pensiilor.*—Comitetul Blocului pensionarilor publici din Iași aduce vii mulțumiri domnilor *Buznea* administrator financiar și *Iliescu* subadministrator, pentru modul cum au știut să organizeze plata pensiilor pe luna Decembrie, pentru ca în 4 zile toți pensionarii să fie achitați înaintea sărbătorilor de Crăciun.

Mulțumirile Blocului se îndreaptă și înspre d. *Corbu* Casier, d-nele *Voicu, Belicovschi* și *d-ra Ioan* funcționari merituoși și conștienți de misiunea lor profesională, cari prin muncă intensivă au contribuit la executarea planului de plăți a pensiilor.

x D. Mandrea, distinsul consilier la Înalta Curte de Casație, petrece sărbătorile în Iași, — și revede cu drag casa părintească.

x MULȚUMIRE.— Primim: D-na *Maria Georgescu* profesoară, mulțumește cu recunoștință tuturor bunilor prieteni și prietene cari prin distinsele însușiri sufletești au împărtășit cu mine, prin prezența și mângâerea lor, durerea ce am suferit prin pierderea neuitatului meu soț *Ioan Georgescu*.

Aduc cele mai călduroase mulțumiri d-nei *Eugenia Castriș directoara* școalei de surori de ocrotire, care punându-mi la dispoziție pe d-rele *Spânu și Colosniuc*, mi-au ajutat cu devotament la îngrijirea defunctului meu soț, dovedind înalta măiestrie și conducerea eminentă a acestei școli.

Pentru conducătorii Blocului pensionarilor din Iași, nu am cuvinte să le exprim toată gratitudinea mea pentru modul cum au știut să-și îndeplinească atențiunea de colegialitate față de soțul meu, fost membru în comitetul de direcție al Blocului.

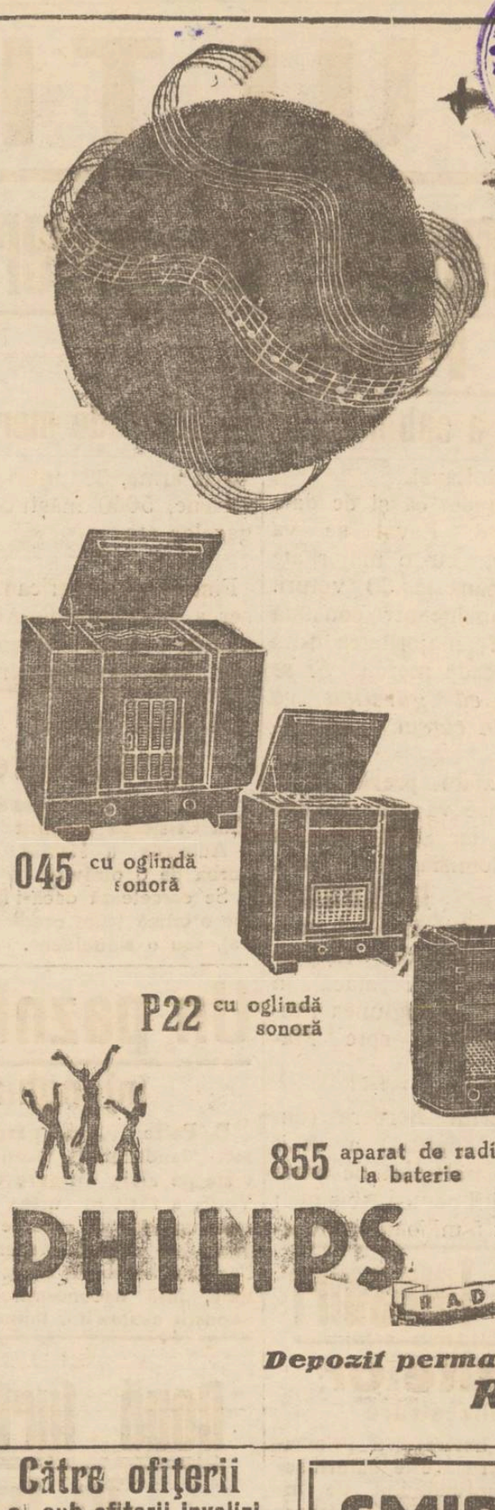

Alegeți și Dv. unul din aceste aparate PHILIPS: luați-vă partea din sfera muzicală a lumii. PHILIPS vă dă posibilitatea unor extraordinare facilități de plată.

Toate aparatele PHILIPS au un tablou al stațiunilor și de recepție a undelor ultra-scurte.

Depozit permanent și exclusiv la

Radio Mercur

Iași, str. Lăpușneanu 28

Teatrul de Cartier

la ateneul popular Tataraș

Duminecă 29 crt. la ora 9 seara va avea loc în sala Ateneului Tataraș, al doilea spectacol de cartier din ciclul organizat de Teatrul Național din Iași, când se va juca comedia bufă „Nevasta altuia", de Bisson et Carré.

Rolurile principale vor fi susținute de: Doamna Gina Sandri-Eulandra d-na Ionescu, domnișoara Silvia Botez, și domnii Ciubotărașu, Hagiac, Doroșcanu, etc.

Sfătuim publicul din Tataraș, să vie în număr cât mai mare, dat fiind scopul pe care-l urmărește teatrul de cartier și prețul de 10 lei intrarea, fiind destul de mic.

Ateneul mai pune la dispoziție un număr de bilete gratuite, pentru muncitori și persoanele lipsite de mijloace.

Serbătorire colegială

la blocul pensionarilor

In ședința festivă ce a avut loc în ajunul Crăciunului la *Blocul pensionarilor*, s'a sărbătorit cu multă prietenie și frățietate și patronul membrilor cu numele *Eugen* și *Eugenia*:

Maior Eug. Constandache, Eug. Danalache, E. Clos, Eug. Miclescu, Eugenia Andriescu, Eugenia Huianu, Eugenia Golgiu, Eugen Varbiu.

In mijlocul unui mare entuziasm, Comitetul de Conducere al Blocului a primit înscrierea din luna Decembrie a noilor 49 membri, în frunte cu d-nii: General Boureanu, Colonel Brădeanu, Băcescu A., Inginer Bejan, d-na Gabriela Greceanu etc.

Blocul pensionarilor numără astăzi 1658 membri devotați și conștienți de însemnătatea organizației sale profesionale.

Doamna
Dr. C. Parhon Ștefănescu
Medic Primar al Spit. Socola
Boale nervoase și ale glandelor cu secrețiuni interne
Consult. 2—4 p. m.
Strada I. C. Duca No. 1 (fostă Muzeelor

O călduroasă serbătorire

a onomasticei I.P.S. Mitropolit

In ziua doua de Crăciun, fiind sărbătoarea Sf. Nicodem, cu deosebit elan s'a sărbătorit ziua onomastică a I. P. S. Mitropolit Nicodem al Moldovei.

Dimineața la ora 10 s'a oficiat în catedrala metropolitană un te-deum de către un sobor de preoți, în frunte cu P. S. arhiereul Grigore. Răspunsurile au fost date de corul metropolitan dirijat de d. Antonin Ciolan.

Păr. diacon Vasile Vasilache, directorul cancelariei metropolitane a ținut predica zilei, făcând o paralelă a vieții Sf. Nicodem, cu actualul Chiriarh al Moldovei. Înălțătoarea predică a impresionat în mod deosebit asistența.

După serviciul divin, oficialitățile și clericii s'au retras în palatul Metropolitan unde au prezentat felicitări I. P. S. Mitropolit Nicodem.

Semnalăm prezența d-lor: General Toma Dumitrescu, com. Corp. IV Arm., primar Oct. Racovițză, prof. univ. Cicerone Iordăchescu, prof. univ. I. D. Ștefănescu, Tomescu, pr. Gh. Petrovanu, arhim. Valeriu Moglan, Stareții mânăst. Neamț, protopopi: V. Chirica, Dim. Ciolan, Chiticaru-Baia, precum și alți clerici.

P. S. arhiereul Grigorie într'o inimoasă cuvântare, a schițat însemnătatea zilei urând înzilirea vieții Chiriarhului Moldovei.

Cuvântarea d. gen. Toma Dumitrescu

D. general Dimitrescu a spus printre altele:

„In numele meu personal și al ostașilor Corpului, vă adresez I. P. Sfinte, cele mai călduroase felicitări în această zi de serbătoare a Sf. voastre, a Iașului și a Moldovei întregi. Vă urăm o viață îndelungată pentru ridicarea duhovnicească și culturală a Moldovei. Scrierile Sf. Voastre sunt mărgăritare, slove scrise într'un grai moldovenesc ce fac cinste și ridică prestigiul cultural al clerului ortodox

Înzilirea vieții Sf. voastre, o dorim fiindcă știm că de viața sf. voastre, depinde renașterea spirituală și morală a neamului românesc. Să trăiți".

Cuvântarea d. O. Racovițză

Luînd cuvântul d. primar Racovițză a spus:

„In numele Iașului care, mai dăunăzi, v'a deschis porțile sale ca să suiți treptele scaunului Metropolitan al Moldovei, vă urez cele mai frumoase zile de viață, pentru binele a tot ce este moldovenesc. Și în acțiunea I. P. Voastre, noi vă asigurăm de dragoste nețărmurită cu care v'am înconjurat eri la alegere și vă înconjurăm astăzi întru ridicarea Iașului și deci a Moldovei".

Răspunsul I.P.S. Nicodem

I. P. S. Mitropolit, profund mișcat, a răspuns:

„Dacă sărbătorile sînt odihnitoare pentru norod, astăzi când se serbează ziua Mântuitorului, apoi pentru mine cea mai odihnitoare zi este atunci când înălțuit de dragostea propovăduită de Christos acum două mii de ani în urmă.

Și astăzi când această drag s e către mine emană dela reprezentanții clerului și ostirei, văd oarecare legătură între aceste două instituții. Armata este pentru zilele noastre sprijinul Țării și nădejdea ei de pace, dar și în ostirea duhovnicească Țara are o mare nădejde. Și una și alta servesc Țării și Neamului. Țin să vă încredințez de dragostea mea și fac urări de dragoste tuturor".

S'a servit o cupă de șampanie și I. P. S. Nicodem a închinat pentru M. S. Regele și armată.

După amiază, Inaltul Prelat a fost vizitat și felicitat de numeroși ieșeni, între care d-nii prof. N. Costăchescu, prof. dr. I. Tănăsescu, Omer Popovici etc. etc. G. SPIRU

Nat-țărăniștii în județ

Duminică 22 Dec. a. c. a avut loc la sediul clubului Nat.-țărănist din P. Iloaei adunarea comitetelor sătești din Românești, Avântul, Scobâlțeni, Costiteni și Sârca, la care a participat și întregul comitet de conducere al org. din Podul-Iloaei.

Această adunare a fost prezidată de către șeful de sector d-l dr. Ovidiu Cordescu, secondat de d-l Vlad Marievici șeful tineretului din această regiune.

D-l dr. Cordescu a făcut o amplă expunere a situației politice.

Au vorbit apoi șefii de organizații care raportează situația locală din fiecare sat, iar în numele organiz. din târg vorbesc d-nii av. Aftudov, Borhan, Dascalu și Lăzărescu. In numele tineretului Nat. Țărănist din această regiune, a vorbit D. Marievici. Cu acest prilej s'a verificat încă odată forța sectorului condus de d. Dr. Ovidiu Cordescu. Cor.

NOVAL

Către ofițerii și sub-ofițerii invalizi

Cercul de Recrutare Iași, anunță.

Urmând a se întocmi și înainta Ministerului Apărării Naționale un tabel de ofițerii și sub ofițerii invalizi de Războiu din oraș și jud. Iași pentru decorații —

Rugăm pe Domnii ofițeri și sub ofițerii reangajați invalizi, a se prezenta urgent la Cercul Recutare Iași, Biuroul pensii, cu toate actele de invalizi ce le posedă și toate actele de decorare, urmând a da relații necesare relativ la întocmirea tabelului.

PUBLICAȚIE

Se aduce la cunoștința generală că în ziua de 30 Ianuarie 1936, se va ține licitație publică pentru vinderea a 23 cai reformă în Abatorul de vite Iași.

Zdrobită de durere familia anunță că prea scumpul ei

TITUS PATRICIU

Profesor la Liceul Național și Directorul școalelor de băeți M. Kogălniceanu din Iași

a încetat din viață în ziua de 27 Decembrie 1935 la amiază. Corpul neînsuflețit se află depus în capela cimitirului Eternitatea Iași.

Inmormântarea va avea loc mâine Duminică 29 Decembrie ora 3 p. m.

Direcțiunea Liceului și a Școlii comerciale superioare „Mihai Kogălniceanu" comunică elevilor să se adune la capela Cimitirului Eternitatea în ziua de Duminică 29 Decembrie ora 2 d. a. pentru a lua parte la înmormântarea fostului lor profesor și director

Titus Patriciu

Profesorii Liceului și a Școalei Comerciale Superioare Mihai Kogălniceanu aduc la cunoștință încetarea din viață a regretatului și distinsului lor coleg și director

Titus Patriciu

Corpul neînsuflețit se află depus în capela cimitirului Eternitatea.

Inmormântarea va avea loc Duminică 29 Decembrie ora 3 p. m.

SMIRNOV GH. IANCU

IAȘI, STRADA LAPUȘNEANU 13 TELEFON 540

Bogat asortat, delicatese, și băuturi fine, indigene și străine. Depozit de Șampanie, licheruri, romuri. Vinuri excelente, grasă de Cotnari vechi și noi de la 10 lei litrul Bufet cu gratar special. Salon spațios pentru consumatori

CINEMA PHOENIX

ASTAZI se reprezintă cu 8, 10 și 15 lei

Dulce Adelina

cu IRENE DUNNE

Al doilea film

HARRY PIEL în

Prințul Manejului

Depozitul Dr. AUTONOM GEORGESCU

STR. ANASTASIE PANU 5

Vin nou alb/roș 8 lei
vechi dela 9 lei în sus

Rachiu de Drojdie 35 lei

Azi la CINEMA SIDOLI

— se reprezintă formidabil program de mare succes —

FANTOMA FERICIREI

cu John Boh'es și Ann Harding

Al doilea film

Agentul „G"

celebrul film polițist cu JAMES CAGNEY

Complectare: JURNAL SONOR FOX

MUȘTAR CU MUST

(DIN RECOLTA NOUĂ)

S'A PUS IN VANZARE LA PRINCIPALELE BACANII ȘI MAGAZINE DE MEZELURI

Dep. G-ral Farmacia Werner-Iași

Doctor
Margareta Cordescu
specialistă în
Boli de femei, nașteri și operațiuni obstetricale
consultă zilnic
Str. I. C. Duca (Muzelor) 32
între orele 1—3 p. m. și 6—8

DOCTOR
A. SOCOLOVSCHI
f. asistent la Spit. Colentina
Specialist în boli și operațiuni de NAS, GÂT și URECHI
Inhalație cu ozon (electr.) electroterapie, raze, înaltă frecvență
Cons. 8½—9½; 12—2; 4—7
Iași, str. Cuza Vodă 42

Șoșoni Galoși Quadrat Riga

tabără de exantematici, dr. Filipin a îngrijit bolnavii cu un devotament supraomenesc zi și noapte. *S'a îmbolnăvit de exantematic*, însă n'a declarat-o și n'a cerut evacuarea sa!

A continuat să facă injecții bolnavilor deși avea 39 grade temperatură. După 24 de ore a căzut în comă și a murit!

Lt. Med. Hericescu a fost luat prizonier de germani și era condus de o escortă împreună cu alți prizonieri.

Sufletul său însă nu concepea *un medic prizonier* și deși știa că n'avea nici una la mie șanse de scăpare, a luat-o la fugă! Bineînțeles a fost ciuruit de gloanțe, dându-și viața pentru un principiu pe care a vrut să-l *scrie* cu sângele său tuturor generațiilor!

Iată adevărați eroi! Dragostea lor de patrie și pentru aproapele său a mers până la nesocotirea celui mai puternic instinct: *instinctul de conservare*.

Sunt numai câteva exemple dintre multe altele care trăesc în mintea contemporanilor, le încălzesc sufletele și întrețin flacăra iubirii de neam.

Faptele lor vor trece din generație în generație ca o legendă fermecătoare.

Când armata și populația civilă din dosul frontului a început să fie decimată de alți vrăjmași teribili: tifosul exantematic, febra tifoidă și febra recurentă, au apărut doi giganți ai medicinei românești *Profesorii Cantacuzino și Țochari*, azi trecuți în veșnicie, care au organizat campanii eroice cu mijloace modeste și luptând cu devotament și eroism zi și noapte, cu ultimele mijloace ale științei au salvat nenumărate vieți, evitând mari dezastre.

In timp de pace, a trăit la București un tânăr docent de urologie *Gino Stoicescu*, fost intern al spitalelor din Paris.

Era un practician f. abil, f. învățat și înzestrat cu un suflet mare. Își făcuse o clientelă formidabilă prin calitățile sale excepționale. Muncea 14 ore pe zi tratând *gratuit* nenumărați bolnavi săraci. Era plin de iubire pentru aproapele său și pătruns adânc de simțul demnității profesionale.

I s'a părut că în clinica unde lucra, ar fi murit un bolnav pentrucă el n'a epuizat toate mijloacele științei.

Era gata să-și pună capăt zilelor dacă nu intervenea profesorul, convingându-l că presupunerea lui nu era întemeiată.

Mai târziu, acest suflet mare, după ce a muncit 14 ore în șir consultând un număr mare de bolnavi, complect extenuat, a avut nenorocul să schimbe din neatenție 2 soluțiuni, provocând un accident grav unei bolnave.

Din cauza acestei greșeli, el a declarat prietenilor că nu mai este demn de această profesiune nobilă, că trebue să dispară și s'a sinucis ca un adevărat erou al demnității profesionale.

D-rd N. Gr. Lepioșchin

ULTIMA ORĂ

Spre o schimbare de guvern în Franta

Majoritatea parlamentară a cabinetului Laval, scade mereu

Paris 28.— In Camera franceză s'a început ieri marea dezbatere asupra politicei externe.

D. prim-ministru Laval a făcut uu expozeu, arătând că toate sforțările lui au avut de scop menținerea păcii, și că va continua încercările pentru pace. Rămâne credincios pactului Societății Națiunilor și e convins de necesitatea unei strânse colaborări franco-engleze.

Au urmat la tribună deputați socialiști, comuniști, radicali și republicani-socialiști, care au combătut politica d-lui Laval și au cerut sancțiuni împotriva Italiei.

Deputații de dreapta,—unii au sprijinit pe d. Laval; alții au cerut să se aducă asigurări precise din partea Angliei că totdeauna aceasta va sprijini Franța.

Dezbaterile continuă astăzi și apoi se va proceda la vot.

*

Ziarele constată că dela 28 Noembre încoace, e a cincea bătălie pe care opoziția o duce contra guvernului Laval.

Se crede că și de data aceasta d. Laval se va menține, cu o majoritate de 25 până la 30 voturi. „L'Intransigeant" constată însă că majoritatea d-lui Laval scade mereu. *Și se prevede că guvernul va cădea în cursul lunii Ianuar.*

Alte ziare prevăd că d. Herriot se va retrage din guvern; iar acest lucru va atrage demisia d-lui Lavai.

In Abisinia

Pe frontul de Nord, continuă ciocniri de avangarde. Abisinienii atacă în Tembien, în regiunea râului Takaze și spre Makalle.

*

In portul Berbera (din Somalia engleză) a sosit un nou transport de arme și muniții pentru Abisinia; anume: 5 milioane cartușe-4000 arme, 38 tunuri anti, aeriene, 5060 măști contra gazelor etc.

*

Financiarul american Messer a sosit la Addis-Abeba, pentru a trata preluarea unor concesiuni miniere.

Un bătrân medic maltratat și jefuit

Huși 28.— In cursul nopții s'a produs o îndrăzneață spargere în centrul orașului nostru.

Doi indivizi au pătruns în casa d-lui dr. Carp, om în vârstă de 70 ani, l'au legat, maltratat și apoi jefuit.

Cu toate cercetările întreprinse de poliție, cei doi tâlhari n'au putut fi identificați.

Submarinul „Delfinul"

Constanța 28.— Submarinul „Delfinul" a fost adus în portul Constanța, înglobându-se în marina noastră militară.

Crimă sau sinucidere?

Buc. 28.— Frumoasa artistă Tita Cristescu a murit subit.

Autopsia a stabilit că e vorba de o otrăvire.

Se cercetează dacă-i la mijloc o crimă (cum crede familia), sau o sinucidere.

x Corpul neînsuflețit al profesorului Titus Patriciu a fost depus în capela cimitirului „Eternitatea".

Inmormântarea va avea loc mâine Duminică 29 crt. orele 3 p. m.

Gripa! FRICTIUNI CU: DIANA FRANZBRANNTWEIN

Două incendii

la Chișinău și Cernăuți

Un puternic incendiu a izbucnit la Chișinău, la fabrica de mezeluri a fraților Kovalschi din strada Regele Caro.

Au ars acoperișul și mansarda, cauzând pagube ce se urcă la 200 mii lei. Focul a luat naștere dela o sobă defectă.

Alt incendiu s'a declarat la Cernăuți, la fabrica de produse chimice Dr. Greif și Hirsch din str. Constanței. S'a produs o explozie în laboratorul fabricei. Chimistul Gabler, serios rănit, a fost transportat la spital.

Focul a distrus o parte din instalație. Pagubele sunt importante.

„Galeria oamenilor politici"

...este titlul unui volum al cunoscutului profesor ieșan d. *Sterie Diamandi* (editura „Cugetarea"-București).

Autorul ne prezintă portretele următoarelor personalități din viața publică românească: Regele Ferdinand, Ionel Brătianu, Take Ionescu Vintilă Brătianu, I. G. Duca, N. Iorga, I. Maniu, C. Stere, I. Mihalache, A. C. Cuza, C. Argetoianu și M. Manoilescu.

Cu o documentare serioasă și remarcabilă putere de evocare, d. Diamandi zugrăvește portrete viabile.

Știe să prindă caracteristicul, face sforțări onorabile să rămâie imparțial, e plin de vervă, uneori este ironist și incisiv, însă cu dozare măsurată. Expresiunea este limpede și fraza plăcută în simplitatea ei stilistică.

In portretele acestea găsești și părți instructive de istorie politică,—ceia ce face opera cu atât mai interesantă.

Cartea d-lui Sterie Diamandi e o lectură utilă și plăcută; — deaceia o recomandăm Iașului intelectual.

Lindbergh în Europa

Paris 28. — Celebrul aviator Charles Lindbergh a închiriat, pe timp de 3 ani, o vilă la Nisa.

Se crede că Lindbergh va sta mai mult timp în Europa, deoarece gangsterii îi amenință familia cu sechestrarea, în scopul de a obține eliberarea lui Hauptman, condamnat la moarte sub învinuirea că a asasinat pe baby

Comitetul Școlar al Școalei Superioare de Comerț din Iași anunță cu durere încetarea din viață a Președintelui său

Titus Patriciu

Inmormântarea va avea loc mâine Duminică 29 Decembrie ora 3 p. m. la Cimitirul Eternitatea.

Corpul Profesoral al Școalei Superioare de Comerț din Iași anunță cu adâncă durere încetarea din viață a distinsului și vrednicului coleg

Titus Patriciu

Inhumarea rămășițelor pământești va avea loc mâine Duminică 29 Decembrie a.c., ora 3 p. m. la Cimitirul Eternitatea.

O doamnă din Iași

grav rănită

într'un accident de automobil

Botoșani 28.— Un automobil din Iași cu d-na Pillat (la volan) d. conferențiar universitar Const. Pillat și d. avocat Al. Pillat, a derapat și s'a răsturnat pe teritorul comunei Luzoaia, lângă Botoșani.

D-na Pillat (născută Urseanu) a fost rănită la cap și i s'a fracturat clavicula. A fost internată în spitalul din Botoșani.

In jurul asasinatului dela Chișinău

O telegramă de condoleanțe a suveranului

Chișinău 28. — Cercetările în jurul asasinatului săvârșit de către locot. Catureanu, continuă.

Eri anchetatorii au stabilit următorul amănunt interesant.

Locot. Catureanu se lăuda acum câteva zile într'un cerc de prieteni, cu o invenție a sa.

Numai locot. Muha nu și-a exprimat admirația, fapt care l-a contrariat mult pe locot. Catureanu.

Cu mare greu, prietenii au reușit să-l înștiințeze atunci pe Catureanu.

*

M. S. Regele a trimis eri o telegramă de condoleanțe d-lui General Muha, tatăl nefericitului locot. Muha.

COR.

Un director de fabrică

arestat pentru furt

Buc. 28.—In gara de Nord a fost arestat Gh. Marinescu, directorul sucursalei din Buzău a fabricei Mociornița.

In ajunul sărbătorilor el dispăruse, luând din casă suma de 200.000 lei.

Două artiste se bat

și cad de la etaj

Târgoviște 28.— Două artiste dela un varieteu local, Ana Barabas și Ana Manciu, locuiau în aceiași cameră de hotel.

Aseară, ele s'au luat la ceartă și apoi la bătae. In timpul luptei, s'au izbit de geam, fereasta s'a deschis și amândouă au căzut dela etaj.

Ana Manciu are fractura bazei craniului; iar Ana Barabas ambele picioare fracturate. In stare gravă, au fost duse la spital.

Primăria va face înlesniri

la plata impozitelor

Se vor primi bonuri de înzestrare

Se știe că municipiul, ca și fiscul are de încasat importante restanțe dela contribuabilii ieșeni.

Pentru a înlesni ieșenilor acoperirea acestor datorii, primarul orașului, d. O. Racoviță, a hotărât să ofere contribuabililor o serie de avantagii.

Intr'o discuție avută cu dsa. d. Racovită ne-a declarat că a hotărât să primească, pentru aceste datorii bonurile împrumutului de înzestrare. Bonurile din tranșa B, primăria le va primi la valoarea de 40 la sută; cele din tranșa A. vor avea probabil o cotă mai mare.

Publicațiile în acest sens, primăria urmează a le face la începutul anului 1936.

O consfătuire

a funcționarilor particulari

La sediul Uniunei funcționarilor particulari din localitate, va avea loc mâne dimineață o consfătuire care va fi prezidată de d. senator Alfons Herovanu.

Se va discuta în mod amănunțit chestiunea ante-proectului legei meseriilor, redactându-se un memoriu cu punctele cari sunt defavorabile funcționarilor particulari.

La această consfătuire, au fost invitate și celelalte organizații profesionale din localitate.

Cazul misterios din str. Palat

Intîlnirea secretă a unor copii

La poliția locală s'a prezentat d. H. Haimovici din str. Descălicătoarei 4, care a reclamat următoarele:

De câteva seri, copilul său dispare regulat de acasă și se reintoarce abia după miezul nopții. Intr'un rând reclamantul și-a urmărit fiul. Acesta din urmă a colindat câteva străzi din centru, după care a pornit spre strada Palat. Copilul a intrat în curtea școlii „Stern" și a bătut la ușa unui apartament din fundul ogrăzii. Un alt copil care se afla în casă, i-a deschis ușa și tânărul Haimovici a intrat înăuntru.

Reclamantul s'a uitat prin geam și a zărit stând la masă mai mulți copii și tineri, cari discutau cu aprindere. La un moment dat, au început să se certe.

D. Haimovici s'a reintors acasă și și-a așteptat fiul. Acesta a sosit abia în zorii zilei și la întrebările părinților săi, a afirmat că a fost la cinematograf.

Poliția a deschis o anchetă, spre a se stabili pentruce se adunau copiii în casa din str. Palat.

In urma câștigului de UN MILION la Loteria de Stat cumpăr de 1 milion lei aur, argintării și monezi vechi.
Leon Goldenberg
Brătianu 82, Iași.

Două furturi îndrăznețe

în localitate

Răufăcători necunoscuți s'au introdus astă noapte în locuința d-lui I. Hertanu din Sf. Teodor 41, sustrăgând dintr'un scrin o importantă sumă de bani, precum și obiecte casnice de valoare.

— Un alt furt s'a comis la locuința d-lui M. Ulner din str. Sărărie 21. S'a sustras o sumă de bani și bonuri dela împrumutul de înzestrare. Este bănuit numitul Th. Peisic din com. Colia (jud. Suceava), fost în serviciul d-lui Ulner.

SCANDAL.—Au fost înaintați poliției pentru că au provocat scandal pe stradă, indivizii Gh. și Petru Ignea fără domiciliu, Gh. Cojocaru (str. Dolojinea 7 și Gh. Timofte din str. Fântânelor 8.

Un paznic de noapte

înjunghiat de un borfaș

D. Petre Mâțu, paznic la soc. „Jandarmul", făcând revizia pe aleia Grigore Ghica Vodă, a zărit în curtea unei case un individ, care se pregătea să comită o spargere. Paznicul l-a somat să se predea, însă necunoscutul s'a năpustit asupra lui, înjunghindu-l cu un cuțit. Apoi criminalul a dispărut.

Petre Mâțu a căzut în nesimțire și abia după câteva ore, a fost ridicat de un trecător și transportat la spitalul „Sf. Spiridon".

Autoritățile polițienești au întreprins cercetări.

ȘTIRI POLIȚIENEȘTI

Informațiuni

x Se anunță că la 1 April se va produce mișcare în comandamente. Deasemenea se vor face avansări de ofițeri superiori.

x In cercurile politice din Capitală se afirmă că în cazul când excluderea d-lui Dem. Dobrescu dela naționalțărăniști va rămâne definitivă, d-sa va trece în partidul d-lui Iunian.

x Colaboratorul nostru d. avocat Milton Lehrer s'a logodit cu d-șoara avocat Arlette Kohn.

Transmitem felicitările noastre.

x Bonurile de premii din seria 63-a se preschimbă zilnic (3—7 p. m.) la administrația ziarului „Opinia".

x Astă-seară trupa regisorului Aurel Maican joacă „Fete în uniformă" la Tecuci.

Mâine trupa va fi la Focșani, iar Luni 30 crt. la Bacău.

x Numărul festiv de anul nou al ziarului „POLITICA", va apare Miercuri 1 Ianuarie 1936.

x D. Ing. Zarifopol subdirector general c. f. r. a făcut sărbătorile la Iași.

x D. primar Oswald Racoviță pleacă mâine la Galați, unde va rămâne până după Anul Nou.

Consiliul Municipal va fi convocat în ședință, după sărbători.

x In anul viitor vor fi trecuți în rezervă d-nii col. Ioan Adam, col. Petre Isac și căpitan Ioan Angelescu.

x Fruntașii liberali, după indicațiile d-lui ministru Victor Iamandi, au vizitat județul în zilele Crăciunului, luând contact cu cadrele. Vizitele vor continua până după sfârșitul vacanței.

x Azi dimineață a început deschiderea lăzilor, în care a fost adus dela Paris statuia lui Georgel Mârzescu. Statuia va fi ridicată săptămâna viitoare.

x Duminecă ora 3 p. m. Casa de Sfat și Cetire „A. D. Xenopol", va repeta Serbarea datinelor și obiceiurilor de Crăciun. Aceasta, în urma insistențelor publicului care a fost plăcut impresionat de succesul serbării.

x *Direcția Liceului Național roagă corpul didactic al acestei școli să ia parte la înmormântarea fostului lor coleg Titus Patriciu care va avea loc Duminică 29 XII., ora 3 la Cimitirul Eternitatea. Elevii vor fi la liceu la ora 1.30.*

x Toți ați cumpărat, cumpărați, și veți cumpăra jucării frumoase dela Socec.

x Radio în casă e fericirea căminului. Aparate bune și ieftine la Cartea Românească, Iași, unde găsiți cele mai reputate mărci, modele noui 1936.

x Salonul de sus al localului lui „LA PODGOREANUL" str. Lăpușneanu 4, este admirabil amenajat pt. familii. 5

x Cabinet Dentar *I. Goltman* dentist. Lucrări moderne. Prețuri reduse. Piața Unirei (colț Cuza Vodă 62). Intrarea prin bolta de lângă Socec).

Ştiri politice

Bucureşti 28.—Mâne are loc în sala „Tomis" o întrunire de protestare contra excluderii d-lui Dem. Dobrescu.

Va vorbi și d. Dobrescu. Organizația oficială naț. țărănistă a Capitalei a dat un comunicat prin care dezavuează întrunirea.

*

D. Maniu va sosi peste câteva zile în București. Apoi va întreprinde o călătorie în străinătate, oprindu-se și la Praga.

*

Indată după sărbători se va întruni consiliul de miniștri, sub președinția d-lui Tătărescu. Se vor examina câteva proecte de legi și se va discuta chestiunea înzestrării armatei.

*

Unele ziare de opoziție afirmă iarăși că guvernul se va retrage în cursul lunii Ianuar.

Guvernamentalii, însă, dezmint, și răspund că guvernul va absolvi întreaga sesiune parlamentară.

*

Dl. C. Dimitriu, președintele Senatului, a plecat la Viena.

x BALUL organizat în folosul Spitalului „Dr. L. Gheorghe" în seara de revelion *se amână* pentru ziua de 6 Ianuarie (Boboteză), când va avea loc *o serată prelungită* în saloanele Orfelinatului.

x Părinții! Păziți-vă copiii contra scarlatinei, întrebuințând Preventivele Werner: *Oleiul preventiv și gargara Phenoxil* sau *Soluția Milne.* Preparatele Farmaciei Werner—Iași.

Aparate „BELMONT" LA „RECORD" Str. Lăpușneanu 27, Iași

Pijamale, Haine de casă cumpărați eftin la Eduard

VINURI NATURALE EXCELENTE începând de la Lei 10 Litrul La SMIRNOV Succ. GH. IANCU Str. Lăpușneanu

Cu prețuri mici articole de parfumerie și cadouri pentru sărbători, găsiți numai la cel mai asortat magazin de specialitate VULPEA STR. CUZA VODA No. 1 Proprietar I. Goldenberg

ANUL XXXII No. 8618

ABONAMENTE

Lei 350 pe un an
„ 180 „ 6 luni
„ 90 „ 3 „
„ 1000 Instituții publice

ATELIERELE TIPOGRAFICE
IAȘI. — STR. LĂPUȘNEANU 37

Telefoane { Redacția 391 / Administrația 394 / Serviciul de noapte 367

1 LEU

OPINIA

Ziar popular cotidian

MARȚI 31 DECEMBRIE 1935

PREMII GRATUITE
Seria 64-a Bon No. 12

IDEI ȘI FAPTE

Chestia cu „grînarul" Rusiei...

Cetind și recetind în numărul de Crăciun al ziarului „Nașa Reci" articolul d-lui Volschi intitulat sugestiv, **Meditări triste de sărbători"**, am avut intenția să'l traducem cuvânt cu cuvânt. Chestiunea foametei din Basarabia e discutată aici într'un chip magistral.

Renunțând însă la această intenție — rușii țin discursuri extraordinar de lungi și scriu articole kilometrice), spicuim din acel studiu două-trei observațiuni de o importanță capitală.

Basarabia n'a fost niciodată grânarul Rusiei (recunoaște cu o sinceritate care impresionează, unul din cei mai buni cunoscători ai problemelor basarabene), — căci dacă latifundiarii reușeau să exporteze cantități însemnate de grâu, *țăranii tot mureau de foame.* Dovada: In intervalul 1891—1908 au trebuit să se acorde ajutoare de două milioane ruble aur (două sute milioane lei)!

Dar numai în primii zece ani după Unire, s'au acordat ajutoare de aproape șase sute milioane.

Cu toate acestea, nu s'ar putea trage de aici concluzia că ne-am făcut datoria. Ci dimpotrivă, ar trebui să ne fie rușine, că nu ne-am priceput să înlăturăm cauza unei stări intolerabile de lucruri. D. Volschi a precizat de nenumărate ori care e cauza marei nenorociri: Ploaia e dela Dumnezeu, dar Dumnezeu nu poate trimite regulat, atunci când e nevoie, ploi suficiente *acolo unde nu sunt păduri, adică în Basarabia de Sud!*

Am ajutat și ajutăm pe basarabeni; nu-i, i-am lăsat și nu-i lăsăm să moară de foame, dar n'ar fi oare mai frumos să înlăturăm o cauză? Basarabia de Sud are nevoie de păduri — să i se dea. Iar până la păduri ar fi mai nimerit să se creeze un fond *permanent* de ajutorare a plugarilor din regiunile amenințate de secetă — așa cum au procedat pe vremuri cei dela zemstvo.

I. L. BASARABEANU

Evimentele din China

In nordul Chinei se petrece evenimente deosebit de importante. Propaganda japoneză a determinat un puternic curent autonomist, care cere deslipirea regiunii nordice de China și proclamarea ei ca provincie independentă.

In clișeu: sediul comitetului autonomist din orașul Tungchn (în dreapta). In stânga: Yin-Ju Keng, conducătorul acestui comitet, împreună cu secretarul său.

Situația politică internă

Sântem în vacanță și din punct de vedere politic.

In genere, e liniște; lipsă de orce activitate pronunțată.

Totuși, unele cercuri opoziționiste au început iarăși să fixeze termene pentru retragerea guvernului: 15 Ianuar, 20 Ianuar, 1 Februar.

Dar semne serioase, în acest sens, — nu sânt.

Opoziționiștii cred într'o schimbare urgentă, pentru că trebuesc începute lucrările noului buget. Insă liberalii speră că tot ei vor face bugetul pe 1936 și deci vor rămâne cel puțin până la Paști, — mai ales că încă nu-i descurcată problema, foarte grea, a succesiunii.

Acest optimism al liberalilor se întemeiază pe o recentă audiență la Suveran, a d-lui Inculeț.

In momentul de față, asta-i situația. Și numai împrejurări neașteptate, ar putea brusca lucrurile.

REP.

Din toată lumea

Războiul și afacerile

Războiul italo abisinian, după cum constată un ziar economic din America, a sporit numărul afacerilor și a dat mare impuls multor întreprinderi. In afară de uzinele de muniții, realizează câștiguri însemnate fabricile de medicamente, conserve, postăvuri, etc., care livrează comenzi mari atât pentru Italia cât și pentru Abisinia. De asemenea s'au făcut și se mai fac afaceri excelente cu grâne și vite furnizate țărilor beligerante.

De pe urma acestor afaceri — anunță ziarul american — se obțin beneficii enorme, dat fiind că plățile se efectuează imediat și se acordă orice preț cerut. Un exemplu elocvent este acela al Argentinei, care datorită furnizărilor pentru Africa, a realizat asemenea încasări, încât a redus impozitele. Deasemenea Japonia și Anglia fac afaceri strălucite.

Se confirmă astfel constatarea veche, că ascensiunea unor oameni se bazează pe nenorocirea altora.

Viori de metal

Până în prezent se credea că valoarea unei viori depinde de calitatea lemnului. Această impresie a fost însă desmințită de un constructor englez, care a fabricat o vioară admirabilă dintr'un aliaj metalic. Instrumentul furnizează sunete mai curate și melodioase decât cele ale viorilor de lemn.

In orașul Shelfield din Anglia s'a și înființat o fabrică de viori de metal. Instrumentele sânt făcute dintr'un amestec de crom, nickel și cupru.

După părerea specialiștilor, viorile de lemn vor deveni în curând piese de muzeu.

Spectacolele de sărbător

S'a încetățenit la noi obiceiul, ca de sărbători să se prezinte la cinematografe orice fel de filme. Socoteala este că în aceste zile publicul, în dorința de a se distra, va veni oricum la cinematografe.

Calculul e într'adevăr valabil, dar numai pentru moment. E drept că cinematografele sînt pline, mai ales de acei spectatori care-și permit acest lux aproape numai în zile de sărbătoare.

Ce se întâmplă însă? Acest public, în loc să fie atras și familiarizat cu cinematograful, nu poate rămânea deloc încântat de calitatea tradițional sub-mediocră a programelor de sărbători. De aceia poate, spectatorul de Crăciun, dezamăgit și indispus, nu mai vine la cinema până la... Paști!

Criza de copii

Biroul statistic din Washington menționează că în Statele-Unite, la fiecare trei perechi căsătorite, una este fără de copii. Aproape în aceiaș proporție situația se prezintă în Anglia, Franța, Germania, Rusia, etc.

Din cauza crizei economice, se accentuează și criza de copii. Astfel este stânjenit progresul normal al natalității, 1935 a fost dela război încoace anul cu natalitatea cea mai slabă.

Râsul și plânsul

Medicul francez Gaston Doujon a publicat un articol, în care arată că râsul este mult mai puțin obositor decât plânsul. Pentru a plânge, trebuesc puși în mișcare 50 mușchi, în timp ce pentru a râde, sânt necesari să activeze numai 13 mușchi.

Constatările doctorului francez sânt interesante numai din punct de vedere medical. Fiindcă în viață, bine înțeles toată lumea preferă să râdă!..

Plastica ieșană

„In Grădina lui Godell"

Godell și-a numit țarcul de caricaturi, „Grădina lui Dumnezeu". Greșit. Grădina lui Dumnezeu este mare. Ea se întinde până unde nu putem merge noi decât cu mintea și... și mai departe.

Godell în expoziția pe care a deschis-o în strada Lăpușneanu, a dat expresie plastică năzuințîi noastre, a tuturora, de a găsi mereu asemănare omului cu exemplare din regnul animal. Se știe doar că aceste asemănări, măresc vocabularul uman cu „poreclele". Poreclele acestea se dau după cum cineva îți inspiră repulsie sau simpatie.

„Ești un porc!" „Ești cine!" „Ești gâscă!" „Ești mieluțelul lui Dumnezeu!" „Ești bou", sau „ești vultur!"...

Godell în expoziția lui nu a făcut altceva, decât a dat poreclă celor vreo patruzeci de ieșeni, căzuți în raza lui de simpatii ori antipatii izbitoare.

O poreclă bine aplicată, stârnește explozii de ilaritate. Și o poreclă este bine aplicată atunci, când în asemănare intră cât mai multe note caracteristice: fizionomie, atitudini, năravuri, etc. etc.

Fostului ministru de agricultură, *Alex. Constantinescu* i s'a spus toată viața lui „*porcul*" și „porc" a fost caricaturizat tot timpul. Avea ceva în făptura lui fizică, care-l asemăna de porc; avea apoi îndrăsneala celui ce dă cu rătul într'o parte orice-i iesă în cale.

Și totuși, porecla lui Al. Constantinescu nu era complectă, pentrucă porcul nu este clasificat printre animalele inteligente și Alex. Constantinescu s'a dovedit de o inteligență dracească.

Alex. Bădărău, a fost poreclit Vulturul Moldovei. Foarte bine. Cei ce l-au cunoscut de aproape, știu că avea pe lângă înfățișarea lui, o atitudine de energie și de pătrundere cu mintea și cu ochii cât mai departe. Era în adevăr, un vultur.

Clemenceau al Franței a fost poreclit „Tigrul" și cine nu știe câtă energie dusă până la ferocitate, nu exprima figura marelui bărbat de stat francez.

După aceste câteva tresăturî de generalizare, să intrăm în grădină la Godell.

In galantar, ca într'o antecameră, stă „filantropul", Inspectorul general al brutăriilor, Constantin Marcopol, închipuit de Godell în „mascur", gras, scăpat ca prin nu știu ce minune, de cuțitul lui Ignat.

Inlăuntru: Te izbește deodată figura d-lui *Camille Gârcineanu.* Și l-a închipuit Godell în zimbru, având dinainte o uriașă halbă de bere... zimbru. Camil Gârcineanu, nu lipsește din nici o expoziție de caricaturi. Firesc lucru. El este o figură unică în felul ei, a Iașului.

Nimeni, cred, nu l-a bătut vreodată pe umăr, spunându-i alt nume decât Camille și Gârcineanu. Nu poate fi confundat cu nimeni din Iași. Nu are nimic comun cu nimeni. Este un singular. S'a năcăjit Godell să-l contunde ca „Zimbrul" și a reușit... dar numai, mai mult sau mai puțin. *Primarul Iașului*, este închipuit în cioară care zboară deasupra orașului nostru și lasă de acolo din văzduh, ceeace lasă ciorele deasupra unui târg, ce nu mai are vremea și nici puterea să-și facă și el odată o toaletă mai îngrijită. S'o fi asemănând d. Osw. Racoviță cu cioara la culoare; nici o asemănare însă în năzuința lui de a păstra curată această oropsită urbe.

Dl. *C. R. Ghiulea*, broască cu capac. Bine. Riduri pe față și pe frunte, ieșite din încordări permanente de atenție. Carapacea!... d. Ghiulea se închide acolo în biroul său dela „Opinia" și muncește ca într'o carapace.

Continuarea în pagina II-a

Intre pace și război

Ce face Germania?

Situația internațională depinde de atitudinea Reichului

Se știe că Italia amenință cu deslănțuirea unui nou război european, în cazul când se va aplica sancțiunea petrolului. Presa din Geneva discutând chestiunea, se întreabă întrucât această amenințare poate fi serioasă și realizabilă.

Situația internațională în momentul de față este de așa natură; încât se poate constata ușor că Marea Britanie domină pe toate pozițiile. In chestiunea conflictului italo-abisinian, Anglia a reușit să solidarizeze 54 națiuni împotriva statului agresor. Iar în prezent Anglia, atașată de Franța, Statele-Unite, Rusia, Mica Antantă și Grecia conduce cu autoritate evenimentele politicei europene,

In asemenea condițiuni — se întreabă cu drept cuvânt un ziar genevez — cum ar putea Italia să declanșeze noul război mondial? Ar fi capabilă Italia să se lupte cu toată Europa, sau chiar numai cu forța formidabilă a Angliei?

Răspunsul e categoric: Nu; Italia n'ar putea acest lucru și nici nu se va aventura într'o asemenea primejdie cu eșec precis.

De aceia d. Mussolini își caută aliați.

Am relatat că în prezent Ducele urmărește agravarea situației în Orientul Extrem, ceiace ar concentra atenția Angliei în Asia, conflictul cu Abisinia căzând pe un plan inferior. Și e drept că Japonia ar vrea să profite de acest moment favorabil, spre a-și continua politica de expansiune în China. Dar riscurile sânt destul de mari. Japonia lucrează cu multă prudență, întrucât — oricât ar fi de bine înarmată — întrevede greutățile enorme ale unui război cu Anglia, Statele-Unite și Rusia.

In asemenea împrejurări, se prevăd două eventualități: 1) Japonia se rezumă la mici anexări teritoriale făcute prin aplicarea vicleană a principiului de auto-determinare (de pildă, Japonia determină Mongolia să ceară alipirea la Mandciuria și în baza principiului de mai sus Liga Națiunilor nu poate interveni); 2) Japonia creiază frontul comun cu Germania, Italia, Polonia, Ungaria și Bulgaria, în care caz ar putea angaja războiul în Orientul extrem, dat fiind că atunci Anglia, Franța și Rusia ar avea de luptat pe mai multe fronturi.

Aceasta fiind situațiunea, se poate constata că pacea sau războiul depind de răspunsul Germaniei. Ce face Reichul? Iată marea întrebare a momentului internațional.

Pînă în prezent Hitler a declarat în diverse ocaziuni, că dorește pacea. Totuș atitudinea Germaniei apare destul de misterioasă, deoarece în marile probleme internaționale din ultimul timp și mai ales în chestiunea italo-abisiniană, Berlinul nu și-a spus cuvîntul în mod precis. Poziția Germaniei este una de espectativă, de rezervă prudentă.

Părerea cea mai acreditată este însă, că cel puțin deocamdată Germania nu-l pregătită suficient pentru un nou război, mai ales alături de o Italie slăbită de expediția din Africa și împotriva unui bloc formidabil alcătuit din Anglia, Franța, Rusia și Mica Antantă.

In rezumat, la Geneva se spune: războiul nu-i imposibil, *însă pacea e mult mai posibilă.*

Cel mai vechi plug

Cel mai vechi plug din lume s'a descoperit de curând în Mesopotamia. El a fost găsit în pământ, fiind lucrat în întregime din lemn.

Vrâsta plugului ar fi de cel puțin 6000 ani, după cum a firmă specialiștî.

Cetiți

Ultima oră

Păreri și observații

Opera lui Paul Bourget

Insemnări literare, cu prilejul morții marelui romancier francez

de PETRU GR. VASILIU

Din punct de vedere istoric în literatură, o foarte mare importanță prezintă găsirea legăturilor scriitorilor actuali cu trecutul sau influența lor asupra contemporanilor. In cazul ce ni-l oferă opera romancierului Bourget, încheiată acum prin moartea sa, operă vastă și de calitate, dacă ne-am lua după mărturisirile proprii, ar trebui să așezăm pe Bourget pe aceiași linie cu Balzac.

Influența lui Balzac asupra lui Bourget s'ar putea, în linii mari, reduce la darul analizei psihologice minuțioase, la diseția anatomică a psihologiei personagiilor, așa cum rezultă aceasta din viața lor trăită.

Bourget recunoaște singur, că cetirea operei lui Balzac „Moș Goriot" l-a cufundat într'un vis puternic, l-a halucinat, producând asupra lui efecte asemănătoare cu acele produse de alcool sau de opiu.

Dar între Bourget și Balzac deosebirile sunt mari. Balzac avea o minunată putere de evocare, ce i-a lipsit lui Bourget. Balzac a fost un istoric al moravurilor unei epoci care se găsesc toate viu analizate și reliefate în întreaga lui operă. El a fost și un artist, un om de simțire, cu tot talentul lui de a diseca și analiza viața personagiilor sale; Bourget a fost admiratorul și devotatul rațiunii, un filosof preocupat de idei și de stări de conștiință. De aceea scrierile lui sunt uscate, analiza psihologică fiind adesea extinsă la extrem, lipsite de imagini și de putere evocatoare. Sunt opere pur cerebrale, care obosesc și plictisesc adesea lectorul.

Cu toate acestea, opera lui Paul Bourget se impune prin finețe și adâncime de cugetare, cuprinde o ideologie care rar mai apare la scriitorii de astăzi, preocupați mai mult de formă, de comparații și de imagini de multe ori forțate, plictisitoare uneori mai mult decât analiza psihologică uscată a lui Bourget.

A trăi într'o lume de imagini e poate mai artistic, însă această lume de imagini se pretează foarte bine la jocul superficialității și sărăciei de gândire, care abundă astăzi în scrierile multor romancieri.

Opera lui Bourget și ne gândim evident la romanele și nuvelele sale, este subtilă și adâncă, este *„o mare sufletească adâncă"*, spre a ne exprima după titlul unuia din romanele sale.

Nimeni n'a cetit bunăoară *„Discipolul"*, una din capodoperile lui, fără a încerca o impresiune sufletească puternică și totodată o admirație sinceră pentru minunatul mânuitor al stărilor noastre sufletești.

Teza pusă cu curaj și magistrală tratare în acest roman publicat în 1889 era responsabilitatea gânditorului ori savantului față de ideile susținute și propagate elevilor. Era deci vorba tot de o chestiune sufletească, care se referea la consecințele practice ale unor principii sau idei, primite de un *„ucenic"* dela un „maestru".

Maestrul învață pe altul, fără să se gândească prea mult la consecințele adoptării ideilor sale și la urmările acestor idei, la răsunetul ce-l pot avea în creerul altuia, determinându-l să-și conformeze și faptele după gânduri.

Este o problemă, ce aparține vieții de universitate. La noi nu se mai pune astăzi fiindcă s'a găsit o soluție mult mai convenabilă, rupându-se legătura între învățământul teoretic și viața reală, care cere altfel de comportări.

Pilda o dau însăși „maeștrii"; altfel glăsuesc „ex cathedra" și altfel acționează în viața de toate zilele.

Tipul lui *Adrian Sixte* cu greu s'ar putea găsi în lumea „ideologilor" noștri. Să trăești după cum gândești, este foarte greu. „Maestrul" de astăzi știe, că viața gânditorilor îi oferă mai rar exemple de felul vieții și cugetării lui Kant de pildă și mai des cele de felul lui Rousseau.

Adrian Sixte a rămas dar un tip de roman; un tip rar în societatea actuală, însă bine analizat și prins de Paul Bourget în „Discipolul" său.

Robert Greslou e un anormal, un bolnav, care pe lângă aceste trăsături psihice, a mai prins și greșit ideile „maestrului".

Oricum ar fi acțiunea romanului, dacă un critic literar de talia lui Taine s'a revoltat socotind imorale ideile lui Sixte, pentru care nu există „bine" și „rău" în adevăratul înțeles al cuvântului, ci e vorba numai de simple *„convenționiuni"* uneori utile, cine dintre „maeștrii"

Continuare în pag. II-a

REVELION SELECT
Corso Zamfirescu
Surprize originale. — Orchestră reputată.
REȚINEȚI MESE DIN TIMP.

„LA CAROL"
Piața Unirei (lângă Berăria Lutțer)
Mezeluri fine, Brânzeturi, Icre negre, Somon etc.
Delicatese, Trufandale, Fructe, Purcei de lapte, Curcani
In vederea sărbătorilor am redus prețurile la toate articolele.

— Desfacerea de Vinuri Naturale
DIN VIILE PROPRII
Gorgos și Calmanovici
STR. ARCU (vis-a-vis de Hotel Bristol)
a pus în vânzare vinuri excelente (alb și roș)
cu prețuri dela Lei 6-20 litrul

RENDEZ-VOUS
APĂ DE COLONIA, PUDRA, FARD ȘI ROUGE DE BUZE
DEPOZITAR: PARFUMERIA INTERNAȚIONALA, BUCUREȘTI, STRADA CAMPINEANU 17
Depozitar: G. LEIBOVICI, Iași, Str. Mitropoliei, 8

EFTIN de doriți să cumpărați Cadouri de sărbători
Vizitați
Parfumeria „VENUS"
STR. CUZA VODA 60
unde găsiți un bogat și select asortiment

La depozitul
Lupu Stănescu
din strada Pantelimon No. 17.
A sosit un mare transport de cocs de Silezia pentru sobe și calorifer.
Brichete pentru sobe teracote și godin, care vinde cu prețurile cele mai reduse și desfide ori ce concurență.

MUȘTAR CU MUST
(DIN RECOLTA NOUĂ)
S'APUS IN VANZARE LA PRINCIPALELE BACANII ȘI MAGAZINE DE MEZELURI
Dep. G-ral Farmacia Werner-Iași

Vinuri bune și naturale
vechi și noi — din podgoria proprie
C. KILIMOGLU
Se vând str. Moara de Vânt 26
LEI 6, 8, 10, 12 LITRUL

NU AVEȚI UN CAP DE FIER!
ca să puteți suporta loviturile violente ale durerilor de cap și ale nevralgiilor, împotriva acestor chinuri, antinevralgicul minunat
JAWOL

O cutie conține 3 tablete
La farmacii și drogherii

SMIRNOV GH. IANCU
IAȘI, STRADA LAPUȘNEANU 13 TELEFON 540
Bogat asortat, delicatese, și băuturi fine, indigene și străine. Depozit de Șampanie, licheruri, romuri. Vinuri excelente, grasă de Cotnari vechi și noi de la 10 lei litrul
Bufet cu gratar special. Salon spațios pentru consumatori

Brutarii amenință iarăși
cu scumpirea pînli

Brutarii Iașului continuă a se considera nemulțumiți de actualul regim al pânei și pregătesc ieșenilor pentru noul an o surpriză: o nouă urcare a prețului pânei!

Pitarii susțin iarăși — vechea poveste—că la prețul actual al făinei, nu au nici un câștig, deoarece cheltuelile lor sunt foarte mari.

Pe această temă au avut loc zilele acestea la Sindicatul brutarilor, o serie de discuții, și s'a hotărât începerea intervențiilor, imediat după serbători.

Probabil că asaltul la mărie al pitarilor se va produce în prima săptămâna după anul nou. După cât sântem informați brutarii se vor porni dârz, cu amenințări de grevă, dacă nu li se dă satisfacție.

Organele municipale trebue să fie în gardă; pentrucă ori ce s'ar spune, la prețul actual (8 lei 8.50 grame) pânea e destul de scumpă în sărăcia de astăzi a populației ieșene.

Z.

„In Grădina lui Godeli"

(Continuarea din pag I-a)

D. *Omer Popovici*, Leul sărind în două picioare de bucurie. Ii vine în ghiare o mieluță!...

Bine ca execuție și în care-care măsură și ca idee. D. Omer Popovici exprimă mereu tandrețe... și nu ferocitate.

D, *Controlor D. Popa*, bună fizionomie.

D. *Miluță Gheorghiu*, pisoiul intrat în luna lui... Februarie! Sare depe o casă, pe un gard, pentru a ajunge cu mișcări feline și pline de curtuazie la o pisică f. mironosită și cu... breton!...

D. *Aurel Ghițescu*, leu blazat.

D. *Dr. N. Cădere*, medicul șef al orașului, arici. Nu găsesc asemănare. D. Dr. N. Cădere este prea deschis, prea își comunica toate gândurile, pentru a putea fi asemănat cu un arici.

D. *Colonel Argeșanu*, vultur în zbor.

Bine.

D-l A. M. Frimu, reprezentantul „Curentului", elefant. Dă ideea în deajuns de reușit; *greu, blând, inteligent...*

D. Flavius, rață. Există o apropiere de fizionomie. Atît.

Părintele Cezar Vuza, un minunat pinguin.

D. *Em. Marcovici*, o groaznică gorilă.

D. Carol Apostol, struț... bunișor.

D. *Ionel Teodoreanu*, un mânzoc, în atitudine de goană.

Nu găsesc potrivită asemănarea făcută strălucitului nostru romancier.

In genere, Godell a dat câteva porecle bune, bine potrivite. In expoziția lui, ori cine intră însă își descreștește fruntea, oricât de încreștită ar fi ea.

GH. CHIRIȚESCU

Rubrica cinematografică

Cinematografele din localitate, au programat pentru săptămâna aceasta o serie de filme frumoase. Astfel la „TRIANON" se reprezintă „Rapsodia dragostei", o minunată realizare muzicală, luată din viața unui tânăr profesor de muzică și un mare admirator a lui Franz Liszt. Muzica acestui film a fost inspirată din operile celebre ale lui Liszt. In rolurile principale apare Paul Horbiger, Ida Wust, Sybille Schmitz etc. Al doilea film e „Cerul în flăcări", o realizare aviatică; acțiune, senzație, interpretare bună, în frunte cu Wallace Beery și Robert Joung.

*

„SIDOLI" ne readuce pe celebrul tenor Richard Tauber într'o nouă realizare: „Viena orașul visurilor mele", un film muzical sută la sută. Prin cadru', acțiunea și melodiile frumoase, filmul înfățișează lui Tauber o creație de mari proporții. Al doilea film „Crimele lui Sir Zaharoff", e o realizare senzațională, străbătută de numeroase scene de groază și de mister. Simpaticii actori Joel Mc. Crea, Fay Wray și Leslie Bauks sunt protagoniștii.

*

La „PHOEN X" se reprezintă „Privighitoarea Vienei", o admirabilă operetă muzicală. Simpatica cântăreață Martha Eggerth, Leo Slezak și comicul Theo Lingen, dețin rolurile principale. Al doilea film e „în serviciul secret", o realizare polițistă cu Karl L. Diehl.

*

La „ROXY" se reprezintă „Noaptes visurilor mele", ultima și cea mai reușită creație a celebrei actrițe Lilian Harvey. Acțiunea filmului se desfășoară la Monte-Carlo. In alte roluri, frumos susținute, mai apar Tulio Carminati și compatrioata noastră Tala Birell.

Al doilea film „Misterul camerei negre", e o realizare senzațională, a cărei acțiune se desfășoară într'un castel. Boris Karloff interpretează două roluri: doi frați cari seamănă fizicește foarte bine, dar ale căror caractere sunt diametral opuse.

Complectare: Silly Simphonie. VG.

Către ofițerii
și sub-ofițerii invalizi

Cercul de Recrutare Iași, anunță.

Urmând a se întocmi și înainta Ministerului Apărării Naționale un tabel de ofițerii și sub ofițerii invalizi de Război din oraș și jud. Iași pentru decorații —

Rugăm pe Domnii ofițeri și sub ofițerii reangajați invalizi, a se prezenta urgent la Cercul Recutare Iași, Biuroul pensii, cu toate actele de invalizi ce le posedă și toate actele de decorare, urmând a da relații necesare relativ la întocmirea tabelului.

Cărți

Istoria literaturii române
Întocmită de Lucian Predescu

Elevii, candidații la bacalaureat și studenții, găsesc în noua lucrare a d-lui *Lucian Predescu*, intitulată „*Istoria literaturii române*", dela început până la ultima carte apărută, un ghid extraordinar de practic și indispensabil lecturilor particulare și examenelor.

Croită pe un sistem cu totul nou, cartea d-lui Lucian Predescu se impune dintru început. Amintim în trecăt că d. Lucian Predescu este autorul valoroselor studii despre Ion Creangă, P. Cerna, Sihleanu, Cârlova, Diaconul Coresi, Din cronicarii români, etc.

Planul urmărit de d. Lucian Predescu constă în a da rezumate cât se poate de clare și cuprinzătoare asupra fiecărei poezii, nuvele, romane, piese de teatru, etc., ale fiecărui scriitor. In felul acesta, elevul și studentul sunt scutiți de lecturi particulare și de munca de a aduna alte diverse scrieri.

Recomandăm călduros elevilor și studenților noua carte a d-lui Lucian Predescu, de aproape 350 pagini.

Informații

x Consiliul facultății de științi a definitivat pe d-ra Poni în postul de asistentă la laboratorul de fizică.

Dosarul a fost înaintat rectoratului, spre fi aprobat de senatul universitar.

x Parchetul local a făcut cunoscut Prefecturei, că a deschis acțiune publică contra d-lui Th. Tudoran, notarul comunei Ciurea. Acesta este acuzat că a lovit pe agentul sanitar Mihailovici, care venise să inspecteze localul școlei.

x Bonurile de premii din seria 63-a se preschimbă zilnic (3—7 p. m.) la administrația ziarului „Opinia".

Quadrat Riga

Poșta premiilor

Prof. Țicalo u Botoșani. Am primit bonurile. Rugăm a trimite 12 lei (5 lipsă+7).

Adoli Calman-Fălticeni. Rugăm a ne indica adresa exactă, deoarece bonul trimis str. Sf. Ilie 35 ne-a fost returnat.

Maria Dimitriu Roman.— Rugăm a trimite 7 lei în mărci poștale taxa (5+2.

Ionel Donciu Huși Trimiteți în plic bonurile și 7 lei mărci poștale. Veți primi fișa de participare.

Opera lui Paul Bourget

(Continuarea din pagina 1-a)

zilelor noastre n'ar subscrie la acest „convenționalism moral", care i-ar scuza acțiunile săvârșite în dauna gândirii?

Pot fi imorale ideile lui Sixte; însă ele pornesc dintr'un suflet bine organizat, case totdeauna este gata să *trăiască după cum gândește*, ceeace evident este un mare merit.

Și-l mai găsim pe Adrian Sixte, autorul „Psihologiei" lui Dumnezeu al „Teoriei pasiunilor"; într'o situație interesantă.

In fața misterului de nepătruns al soartei omenești, acest mare gânditor părăsește atitudinea sa obișnuită, rece și logică spre a rosti cuvintele rugăciunii.

„Tatăl Nostru" când privește corpul neînsuflețit al discipolului său. Adrian Sixte plânge, recunoscând cu umilință zădărnicia trufiei omenești, care invadează sufletele, datorită greșitei interpretări date științei sau cugetării.

Aceste reflexiuni ți le sugerează cetirea „Discipolului" lui Bourget, operă ce cu toate scăderile ei, va putea oricând constitui, prin lectura ei, un prilej de desfătare sufletească pentru cetitorul iubitor de literatură psihologică serioasă.

*

Este imposibil să treci în revistă cu analiza și observațiile, toată opera lui Bourget.

Incercarea de a transpune în lumea de astăzi problema războinării de către copil a uciderii părintelui problemă pe care geniul Schakespeare o pune în „Hamlet", iar Bourget în al său „André Cornelis" ar merita deasemeni o discuție amănunțită, ceeace nu se poate face în cadrul limitat al unui articol de gazetă: De asemenea iubirea din „Fantoma", care merge și dincolo de moarte, fixându-se asupra ființei iubite, care seamănă perfect cu mama, o expune și analizează Bourget în chip magistral.

*

Odată cu dispariția scriitorului din lumea noastră s'a întrerupt și opera sa, acest splendid monument de analiză psihologică și disecare a complexității sufletului omenesc.

Cu Bourget dispare un scriitor de elită, care pentru meritele sale recunoscute, intrase în lumea academicienilor francezi încă din anul 1894.

Această alegere s'a dovedit a fi fost fericită, căci scriitorul a dat noi opere de valoare și de răsunet, situate printre creațiile literare de marcă.

Este adevărat, că un scriitor, în cursul carierei lui poate da unele opere slabe și altele mai puternice; e adevărat desigur, că operele de demonstrație adesea nu izvorăsc din realitate, ci forțează realitatea să intre în anumite cadre, însă demonstrațiile sufletești ale lui Boarget sunt mișcătoare și minuțios redate, ceeace face ca ele în primul rând să intereseze cetitorul și apoi să placă.

In această mașinărie psihologică, ale cărei roți funcționează atât de bine grație autorului, care le pune în mișcare, cetitorul se simte foarte bine, când află toate secretele și cunoaște mecanismul sufletesc al acțiunilor arătate în opera lui Bourget.

Și dacă adesea rațiunea nu este decât o haină, un veșmânt care acopere o pasiune—cum spune Taine—să recunoaștem că Paul Bourget a avut sincer pasiunea aceasta a cercetării sufletelor omenești, o pasiune care se satisface greu și obositor.

Opera lui Bourget a devenit astăzi istorică, căci el pune la îndemâna cetitorilor posibilitatea de a folosi atâtea „documente omenești" pentru descifrarea și precizarea conținutului cărora scriitorul a trebuit să se oștenească și să gândească adânc.

Din acest punc de vedere pierderea lui Bourget e ireparabilă. S'a stins un om de gândire, care a înțeles să gândească adânc tot ceeace a scris și să subjuge prin puterea cugetării pe cetitor. Fie ca cetitorii operelor sale să ajungă să-și manifeste măcar preferința pentru creațiile de gândire adâncă, lipsite de poezia ușoară și superficială a celor care vor să obțină succese fără merit!..

Petru Gr. Vasiliu

Direcțiunea Specială pentru ocrotirea și ajutorarea personalului C. F. R.
Sanatoriul T. B. C.
„Cuza Vodă"
PUBLICAȚIUNE Nr. 2741

Se aduce la cunoștința celor interesați că în ziua de 13 Ianuarie 1936 ora 10 se va ține în localul Administrației Sanatoriului T. B. C. „Cuza Vodă" din Ruginoasa licitație publică pentru aprovizionarea pe timp de un an cu următoarele alimente necesare Sanatoriului: carne de vițel, pâine, făină, grăsime, brânză, lapte și articole de coloniale.

Licitația se va ține în conformitate cu art. 88-110 din L. C. P. reg. O. C. L. și normele publicate în Monit. Oficial Nr. 127 din 4 Iunie 1931.

Toate persoanele, cari vor lua parte la licitație, vor depune pe lângă ofertă și o garanție de 5 la sută din valoarea ofertei, iar oferta se va face numai în conformitate cu caetele de sarcini care pot fi văzute în fiecare zi de lucru, la ora 8—12 în localul Sanatoriului T. B. C. „Cuza Vodă" din Ruginoasa.

Garanția va fi consemnată la Casa de Depuneri, licitatorul prezentând recipisa respectivă.

1935, Decembrie 18
Directorul Sanat. T. B. C.
ss. Dr. Cristea
Ad-tor, ss. N. Ionescu

CABINET DENTAR
I. GOLȚMAN
DENTIST
Lucrări moderne
Prețuri reduse
—PIAȚA UNIREI—
(COLȚ CUZA VODĂ 62)
(intrarea prin boltă lângă Socec)

Dr. S. Streiff
fost asistent al Clinicelor urinare din Viena și Berlin
Specialist în Boli și Operații Genito-urinare
(Rinichi, Beșică, Prostată, Genitale)
Cistoscopie, Uretroscopie
Cons. 3—8 p. m.
Iași, Str. A. Panu 7
(lângă Școala Steaua)

DOCTOR
S. Goldstein
Strada Academiei No. 1
(vis-a-vis de Hotel Traian)
Boli de Femei
Venerice — Sifilis
Diatermie
Tratamente cu
Unde ultra-scurte
pentru Metrite, Salpingo-ovarite, Blenoragie cronică, Prostatită, Impotență, Flebită, Reumatism Artrite cronice. Cons. 10—12, 3—7

REVELLION

Toți ieșenii doritori de a petrece revelionul plăcut sunt rugați a-și reține locuri din timp la

BERARIA LUTHER

—Se pregătesc multe și frumoase surprize—

Cum se făceau declarațiile frauduloase

la transporturile pe cale ferată

Se extinde ancheta în Moldova

Am relatat într'un număr trecut, despre fraudele îndrăznețe cu transporturile de iută, descoperite de d. Gheorghe Strugariu, șeful Magaziei de mărfuri din gara locală.

In urma avizării forurilor superioare c. f. r. d. Strugariu a întreprins cercetări mai amănunțite în această direcție, cu care prilej a făcut constatări surprinzătoare.

In această afacere, care a păgubit cu sumi importante ad-ția căilor ferate, este amestecată o cassă de expediție și transporturi din Galați, și mai multe fabrici din Iași.

Frauda constă în faptul că declararea mărfurilor era făcută în așa fel în scrisorile de trăsură, încât predătorul obținea un tarif foarte redus pe calea ferată, și contrar regulamentelor în vigoare.

D. Strugariu a informat direcția c. f. r. că această fraudă nu este exercitată numai la transporturile cu destinația Iași, ci și cu alte fabrici și instituții industriale din țară.

In urma celor constatate de energicul șef al Magaziei de mărfuri dela Iași, direcția a dispus facerea unei anchete la Galați.

Se crede că fraudele descoperite trec de un milion lei, deoarece operațiile făcute de către casa de expediție din Galați, datează de mai mult timp. Numai în orașul Iași au pătruns peste 8 vag. cu iută meliță. In alte centre industriale din țară, cantitatea de iută transportată în mod fraudulos ar fi într'o măsură mult mai importantă.

Ancheta continuă. SP.

Au dispărut cărți

din biblioteca Universității

In legătură cu informația apărută în ziarul nostru, sub acest titlu, ni se precizează că volumul, găsit de dl. prof. *G. Pascu* la anticarul Gaber din str. Sărăriei, aparține într'adevăr bibliotecii Universtății ieșene.

Din registrele bibliotecii reese că volumul a fost sustras *înainte de anul 1923* fiind dat lipsă atât la revizia generală din acest an, cât și din anul 1932.

Se știe că în timpul războiului și în anii de după război, perderile și nerestituirile de cărți au fost destul de dese. După raportul oficial al directorului bibliotecii către dl. rector, publicat în anuarul Universității pe 1924 | 25, ele se cifrează la 30,000 (treizeci de mii) volume.

Cronica muzicală

Note dela Concertul Aureliei Cionca

N-am scris această critică a Concertului pianistei Aurelia Cionca imediat după Concert. Am lăsat să se limpezească impresiile și să le aștern azi, cu calmul câștigat de timp.

D-na Aurelia Cionca a executat la piano un program variat care s'a mărit prin opt suplimente cerute de publicul entuziasmat.

Din acest program s'a desprins execuția Sonatei lui Beethoven, în special finalul, unde calitățile d-nei Cionca au ieșit mai în evidență.

Aceste calități sunt: o tehnică pianistică egală și perlată, efecte de pianissimuri admirabile și o personalitate bine definită. D-sa arată o pătrundere și o înțelegere adâncă a operei ce execută, dar și o filtrare personală a piesei executată. Acest lucru s'a putut observa în special în Carnavalul lui Schumann. Bucată extrem de grea și de mari extensiuni, cu greutăți pianistice și cu expresivitate variată dela un lirism delicat, la un humor ironic până la sarcasm.

Cu o explicabilă nerăbdare s'a așteptat prima execuție în Iași, a Rapsodii românești de Liszt.

E neîndoios că, lucrarea are factura și autenticitatea marelui compozitor.

Materialul folkloristic e românesc, însă legat și filtrat printr'un cap care a fost obicinuit să trateze popularul, așa cum l-a auzit din copilărie în câmpia Ungariei. Factura chiar a acestei rapsodii, diferă de celelalte, fiind mai diluată, nu numai ca extensiune dar și ca motive populare întrebuințate, lipsindu-i un motiv central în jurul căruia să graviteze celelalte.

Pentru noi, găsirea acestei rapsodii are o importanță mare și cu cele dintâi culegeri a lui Miculi și a lui Roginschy de acum 80 de ani, formează primul nostru patrimoniu de artă Românească muzicală.

D-na Cionca a executat rapsodia cu o exuberanță Lisztiană, care a impresionat și captivat publicul.

Călduros aplaudată și solicitată de publicul care nu părăsea sala, d-na Cionca a executat mai multe piese de Chopin, admirabil de fin și delicat interpretate; iar ca o atenție pentru publicul Ieșan, i-a cântat trei cântece românești de compozitorul nostru moldovan, dl. *Al. I. Zirra*.

Mulțumim marei Pianiste, pentru emoția artistică care ne-a dat și-i spunem la revedere. CLAUDIUS

x La Pașcani a apărut ziarul independent săptămînal „*Momentul*" care dă atenție, în special, intereselor locale. E un ziar cu rubrici variate, cronici interesante și scris cu îngrijire.

Urăm noului confrate succes și viață îndelungată.

La dureri reumatice,
luați Noval.

Anulări de reforme

Consiliul superior de reformă a anulat reforma următorilor invalizi care aparțin Cercului de Recrutare Bălți:

Florea Iacob, Onica Ilie și Bejenaru Vasile din Unteșți; Lenițki Ioan, Parascan Alex. și Vacaras Mihai din Todirești; Cibric Lazăr, Bejenaru Gh. și Cazacu Alexe din Petrești; Curmei Ioan din Cetereni; Crudu Hariton din Floriței; Coroi Vasile din Avrămeni; Dorohan Vasile, Popa Petrache și Scutaru Pavel din Pârliți.

Cursuri pentru infirmiere

Crucea Roșie filiala Bălți a hotărât să înființeze *în orașul Bălți*, cursuri teoretice și practice pentru surori-infirmiere voluntare.

Cererile se primesc până la 1 Februar.

Condițiunile de admitere, actele necesare, felul cum va funcționa școala, drepturile și îndatoririle infirmierelor,—se pot afla de la Crucea Roșie filiala Bălți, str. G-ral Praporgescu 67, de sub președinția dlui Efimie Popovici.

Crăciunul deținuților

în închisoarea Galata

Crăciunul a fost sărbătorit frumos și în închisoarea Galata.

Un cor compus din deținuți a fost format de un fost perceptor Popovici, care ispășește o pedeapsă pentru delapidare.

In prima zi de Crăciun deținuții au fost adunați în sala cea mare, frumos ornamentată cu panglici de hârtie tricoloră.

După serviciul divin, s'a cântat „Trăiască Regele", „Buna dimineața la moș ajun", și alte cântece de Crăciun. Un deținut, bun stăpân pe arcuș, a cântat din vioară.

Directorul închisorii, d. major invalid Irimescu a dispus ca deținuților să li se servească pe lângă o masă mai suculentă, și câte un pahar de vin.

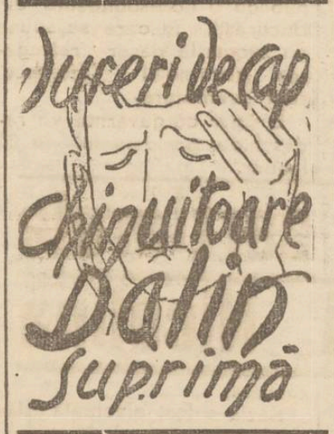

Mulțumire

Cercetașii Legiunii „Vasile-Lupu", mulțumesc recunoscător publicului care a dat obolul la Pomul de Crăciun din Piața Unirii; d-lui Primar O. Racoviță, d-lui Prefect de Poliție Stamboliu și Comandantului Corpului de Armată, care au dat cuvenitele autorizații.

Mulțumim și ziarelor care au anunțat instalarea acestui pom.

S'a găsit în cutii suma de 7885 lei din care 392 lei s'au cheltuit cu firma-apel și instalarea pomului, iar 7583 lei s'au vărsat contra chitanță. D-nei N. Gane, delegata Crucii roșii, filiala Iași, în scopul pentru care s'a făcut cheta.

Comandantul Legiunei „Vasile-Lupu"-Iași

Hramul bisericei Sf. Vasile-Nicolina

Mercuri 1 Ianuarie fiind sărbătoarea „Sf. Vasile", se va serba cu deosebit fast hramul bisericii „Sf. Vasile"-Nicolina.

Părintele protopop Vasile Chirica, parohul bisericii, face pregătiri intense în vederea reușitei acestei manifestații creștinești din cartierul Nicolina.

Un numeros sobor de preoți în frunte cu părintele-protopop V. Chirica va oficia slujbele religioase.

Credincioșii din cartier sânt invitați a lua parte.

Serbarea copiilor

La 31 Dec. a. c: ora 4 p. m. are loc, cum am anunțat, marea serbare a copiilor (dantinele strămoșești) în localul soc. de gimnastică Sport și Muzică din str. Humpel (fost Șc. de Arte).

Din bogatul program citâm: cor, stea, Plugușor, gimnastică, Moș Crăciun și altele, după care va urma dans pentru cei mari.

Membrii și prietinii lor, sunt invitați stăruitor a lua parte, anul acesta, nefăcându-se invitații, de oarece această serbare făcându-se regulat de 34 ani, a devenit tradițională.

Intrunire politică

O întrunire național-țărănistă s'a ținut la Voroneți, sub președinția dlui profesor D. Mătrescu, șeful sectorului.

Au participat — pe lângă locuitorii satului și mulți din satele vecine.

S'au ținut cuvântări în care s'a criticat guvernarea actuală și s'a arătat pericolul propagandei partidelor de dreapta

S'au primit 19 noi înscrieri și s'a consolidat organizația tineretului local.

La urmă, în grup, membrii adunării au mers la biserica satului și au asistat la sfânta slujbă.

Logodnă

In ziua doua de Crăciun, a avut loc la Bacău, logodna drăgălașei D-șoare Jeny Daraban, studentă a Fac. de filosofie Iași, cu dl. Ștefan Crăciunescu fiul fostului inginer șef al municipiului Bacău.

Oficierea logodnei s'a făcut de către preacucernicul preot Berea.

In cadrul familii și a câtorva prieteni, într'o atmosferă de caldă prietenie și bună dispoziție, s'a petrecut și dansat până'n zori. DIGH.

Alegeți și Dv. unul din aceste aparate PHILIPS: luați-vă partea din sfera muzicală a lumii. PHILIPS vă dă posibilitatea unor extraordinare facilități de plată.

Toate aparatele PHILIPS au un tablou al stațiunilor și de recepție a undelor ultra-scurte.

Depozit permanent și exclusiv la
Radio Mercur
Iași, str. Lăpușneanu 28

Vechea și cunoscuta
Cofeterie Centrală S.A.
de sub direcția d-lui I. Streit
Bine asortată cu produse fine. Prețuri convenabile.

VIZITAȚI CU TOȚII
MAREA DESFACERE
de VINURI NATURALE
din Iași Str. G. Mirzescu 36
(casele Tischler)
LEI 8 LITRUL. Varietăți selecționate.
Produsele renumitei Podgorii „Dealul Vișan".

ȘOȘONI GALOȘI
marca mondială
METEOR RIGA
Modele noi la
TEGRA
Iași, Str. Cuza Vodă 69

Cu prețuri mici
articole de parfumerie și cadouri pentru sărbători, găsiți numai la cel mai asortat magazin de specialitate
VULPEA
STR. CUZA VODA No. 1
Proprietar I. Goldenberg

Aparate „BELMONT"
LA
„RECORD"
Str. Lăpușneanu 27, Iași

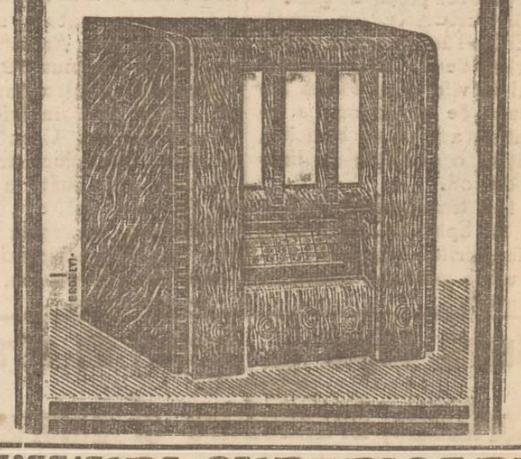

RENUMITELE VINURI
„CĂDERE"
în diferite varietăți, se găsesc de vânzare cu prețuri moderate, strada Berthelot 15.

Azi la CINEMA SIDOLI
— se reprezintă formidabil program de mare succes —
VIENA ORAȘUL visurilor mele
cântat de marele tenor RICHARD TAUBER
Al doilea film
CRIMELD MISTERIOSULUI ZAHAROFF
Un film de groază și de mister nemaivăzut până azi.
Complectare: JURNAL SONOR FOX

VINURI NATURALE EXCELENTE
începând de la Lei 10 Litrul
La SMIRNOV Succ. GH. IANCU
Str. Lăpușneanu

Parfumeria „LEU"
Str. Lăpușneanu No. 44
Reorganizată și bine asortată cu toate articolele de toaleta vinde mai eftin ca ori unde.
Apelează la onorata sa clientelă să o viziteze cu toată încrederea

VINURI SUPERIOARE
„STRATAN"
se vând cu prețuri eftine
în strada Unirei No. 2 (Victor Place)

AZI la ROXY 2 filme mari premiere în Iași
NOAPTEA VISURILOR MELE
Operetă de mare montare cu LILIAN HARVEY
Urmează apoi
Misterele din camera neagră
cu genialul artist BORIS KARLOF
Micky Maus și Pathe Nathan complectează programul

Etajul de sus frumos amenajat pentru familii care doresc să se distreze plăcut și discret.
Prețuri extrem de convenabile.

Plăcut Revelion
PETRECEȚI
La PODGOREANUL
Str. Lăpușneanu No. 4

Vinuri excelente din viile proprii
Gorgos și Calmanovici
Bufet aranjat pe gustul tutu-ror. MUZICA va fi o surpriză-REȚINEȚI MESE DIN TIMP

1984

ULTIMA ORĂ

Umbra mortului

Intîmplarea stranie dela Orhei

Orhei 30. — Un caz curios s'a întâmplat recent în com. Sereteni, jud. nostru.

Acum câteva zile a încetat din viaţă bogătaşul Tuhov din acea comună. El a fost înmormântat la cimitirul ortodox.

Intr'o noapte umbra lui Tuhov i-a apărut văduvei şi a rugat-o ca osemintele sale să fie reînhumate la cimitirul evreesc, întrucât e de origină evreească. In caz dacă nu va îndeplini această dorinţă, vor muri caii femeii.

Intr'adevăr a doua zi caii au murit; iar a doua noapte umbra a prevestit moartea unicei lor fiice.

Ingrozită, văduva a hotărât să ceară sfatul rabinului Ţ-relsohn din Chişinău.

CORESP.

Procesul unui chirurg

care a uitat o pensetă în stomacul unei paciente

Cetatea Albă 30. — La tribunalul local începe judecarea procesului d-rului V. Zubcovschi, care operând pe d-na Evdochia Marcovscaia, a lăsat în stomacul ei o pensetă şi un mosor de aţă.

D-na Marcovscaia simţea dureri grozave în stomac, timp de zece ani, dar d-rul Zubcovschi reuşea mereu s'o liniştească.

Acum câteva zile d-na Marcovscaia s'a adresat unui alt chirurg, care a încercat să scoată penseta. Dar penseta era ruptă în două. Pacienta a căpătat o infecţie generală a sângelui şi a încetat din viaţă în chinuri groaznice.

Fapta medicului distrat fiind prescrisă, parchetul a clasat afacerea. Totuş rudele victimei l-au dat în judecată civilă, cerând despăgubiri.

CORESP.

Valută străină falsificată

Arestări la Odorhei

Odorhei 30. - S'au descoperit în localitate dolari şi lire sterling, falsificate.

In legătură cu această afacere, au fost arestaţi comerciantul Spielman şi o doamnă din Sibiu.

E vorba a sosi la Odorhei nişte detectivi din străinătate, spre a descoase firul îndrăzneţei afaceri de falsificare.

† St. Minovici

Bucureşti 30. — Eminentul profesor şi medic-legist dr. Ştefan Minovici, a încetat din viaţă în urma unei paralizii. Decesul s'a produs aproape subit, în oraşul Piteşti.

Corpul neînsufleţit este adus astăzi în Bucureşti şi depus în biserica Popa-Rusu. Inmormântarea va avea loc mâne, Marţi, la cimitirul Bellu.

Pregătirea marei ofensive abisiniene

pe frontul de Nord

Informaţiuni din Addis-Abeba arată că Negusul a luat toate dispoziţiile pentru dezlănţuirea ofensivei generale pe frontul din Tigre.

Cartierul general de la Dessie, va fi mutat în apropiere de lacul Ascianghi.

Comanda ofensivei o va exercita Rasul Mulugheta, ministrul de război.

Pe flancul stîng abisinian vor opera trupele de sub comanda Rasului Haieln, avînd ca obiectiv oraşul Axum.

La centru, comandă rasul Seyum, în vederea înaintării spre Adua.

Aripa dreaptă urmăreşte ocuparea oraşului Makalle, sub comanda Rasului Kassa. Iar la extrema dreaptă operează Rasul Sebat.

*

Cu prilejul serbătorilor Crăciunului, Negusul a dat o proclamaţie către popor, prin care laudă bravura armatei şi cere abisinienilor să facă rugăciuni pentru obţinerea victoriei.

Negusul a hotărât să ridice o biserică la Dessie, ca mulţumire lui Dumnezeu că i-a cruţat viaţa, când s'a produs marele atac al aviaţiei italiene.

*

Ziarele italiene primesc corespondenţe din Djibuti despre activitatea organizaţiei engleze de spionaj „Intelligence Service".

Până acum, englejii au transportat prin Somalia, punând la dispoziţia Abisiniei, 100.000 puşti moderne, 500 mitraliere, 20 milioane cartuşe, 50 tunuri, 200 tancuri şi automobile blindate, 10 avioane de bombardament şi mult alt material de război.

x Vinurile de la Fr. Pogor, sunt delicioase şi foarte eftine, fiind din viile proprii.

Guvernul Laval s'a putut menţine

In ultima şedinţă a Camerei, guvernul Laval a obţinut încrederea cu o mică majoritate de 20 de voturi. Faptul se explică prin aceea că unii deputaţi radical socialişti s'au abţinut dela vot. Iar alţii n'au vrut să răstoarne guvernul tocmai acum când se pregăteşte noul buget.

D. Laval a declarat din nou că rămâne credincios pactului Societăţii Naţiunilor şi că doreşte o strânsă colaborare cu Anglia.

Sinuciderea unui plutonier

Orhei 30.—Plutonierul major de jandarmi Nicolai Bote, în etate de 24 ani, şi-a pus capăt zilelor, trăgându-şi un foc de revolver în cap. Se crede că actul funest s'ar datora unor motive de ordin sentimental.

Dl. Dem. Dobrescu spune că a fost exclus

...pentru că-i prea democrat!

Bucureşti 30. — In sala „Tomis" s'a ţinut ieri o mare întrunire a partizanilor d-lui Dem. Dobrescu. Au participat circa 7000 oameni.

D. Dem Dobrescu *a protestat contra felului antidemocratic cum a fost judecat şi exclus.*

Excluderea s'a produs... pentrucă e prea democrat!

Declară că va lupta mai departe împotriva reacţionarilor, proştilor şi pungaşilor; şi va înfăptui cu orce preţ, Frontul democratic popular.

Anunţă pentru Duminecă viitoare, o întrunire în sala „Vox".

La urmă s'a votat o moţiune prin care se cere:

1) Revenirea asupra excluderei d-lui Dobrescu.

2) *Partidul se revie la o politică democratică.*

Situaţia guvernului

Ziarul parizian „Le Temps" publică o corespondenţă din Bucureşti, în care se spune că zvonurile despre retragerea guvernului Tătărescu, sânt premature.

E sigur că guvernul va redeschide parlamentul la 20 Ianuar.

E posibil ca, în cursul lunii Ianuar, d. Tătărescu să plece la Paris, pentru încheerea acordului financiar,

„Insemnări ieşene"

Miercuri 1 Ianuarie 1936, apare revista „Insemnări ieşene". Colaborează la această revistă cei mai de seamă scriitori şi membrii Universităţei ieşene.

In No. 1 publică articole d-nii M. Sadoveanu, C. Meissner, G. Topirceanu, Lucia Mantu, Gr. T. Popa.

Cu excepţia primului număr, revista va avea 32 de pagini şi va apărea de două ori pe lună sub conducerea Domnilor M. Sadoveanu, G. Topârceanu şi Gr. T. Popa.

Jumătate din cuprinsul revistei va fi format din note privitoare la toată mişcarea intelectuală din ţară şi străinătate. Problemele Iaşului vor fi tratate cu precădere. Abonamentul e 250 lei pe an. Revista nu se trimite decât acelora cari se abonează anticipat.

Abonamente, corespondenţă, schimb de publicaţii pe adresa: Gr. T. Popa str. Păcurari 32, Iaşi.

Instalarea noului Episcop

al Bălţilor şi Hotinului

Eri a avut loc la Bălţi solemnitatea instalări P. S. Tit Simedrea noul episcop al Hotinului. După oficierea serviciului divin în catedrala dela Bălţi, d. Lapedatu ministrul cultelor a cetit decretul regal de inscăunare a noului episcop.

E de remarcat că la această solemnitate n'a participat niciunul din erarhii moldoveni. Mitropolitul Visarion al Bucovinei n'a asistat la instalare, deşi episcopia de Bălţi depinde de Cernăuţi. Şi n'a asistat nici Mitropolitul Gurie al Basarabiei, ci a trimis ca reprezentant pe episcopul Dionisie al Ismailului.

Cadourile întăresc prietenia
Ele sunt scumpe oriunde
cadouri eftine şi de gust numai la
SOCEC

Informaţiuni

x Cu prilejul Anului Nou, un Te-Deum se va oficia la Mitropolia Iaşilor, în ziua de Mercuri 1 Ianuar, ora 11 dim.

Vor asista reprezintanţii autorităţilor civile şi militare.

x Numărul de Anul Nou al „Opiniei" care va apare mâine la orele obişnuite, va cuprinde un bogat material informativ şi beletristic, cu interesante ilustraţiuni de actualitate.

Cu un număr sporit de pagini, exemplarul se va vinde în mod excepţional cu preţul de 2 lei.

x INCERCARE DE SINUCIDERE.—Tânăra Tania Groza in vrîstă de 23 ani, cu serviciul la vila d-lui Mihai Sadoveanu de la Copou, a încercat aseară să se sinucidă, înghiţind o cantitate de tinctură de iod.

A fost transportată la Spitalul Sf. Spiridon, unde i s'au dat îngrijirile necesare.

Cauzele actului disperat nu se cunosc.

x Pentru Revelion, aprovizionaţi-vă cu bunătăţi comestibile, de la Fraţii Pogor, care sunt cei mai asortaţi, şi vând foarte eftin.

x Congresul general al funcţionarilor particulari se va ţine la Bucureşti, în ziua de 5 Ianuar.

x Din Constantinopol se anunţă moartea Patriarhului Fotios II.

LOCAL DEVASTAT

La poliţia locală s'a prezentat d. Ilie Aronovici din str. Elena Doamna 10, care a reclamat că în cîrciuma d-sale au intrat ieri indivizii Ion Brucăr din str. Cizmăriei 23 şi Alex. Herisciuc, str. Anzi 14, cari s'au luat la bătaie. La un moment dat, clienţii năbădăioşi au spart geamurile localului, stricând numeroase sticle şi pahare.

Se cercetează.

Cazul firmei Halpern din Brăila

Firma Fraţii Halpern din Brăila în baza unui documentat memoriu înaintat organelor în drept în care arată că învinuirile ce i se aduc nu sunt întemeiate, a obţinut ridicarea sechestrului pentru mărfurile ce are în portul Brăila, gata a fi exportate.

De asemenea Banca Naţională a ridicat şi ea sechestrul provizor aplicat pentru suma de 20 milioane lei, sumă ce pretinde că i s'ar cuveni din operaţiile de devize, întrucât numita firmă are în depozit la această bancă o sumă de aprox. 100 milioane lei, şi deci aplicarea unui sechestru n'ar mai fi necesară.

Inmormântarea lui Titus Patriciu

Eri a avut loc înmormântarea profesorului Titus Patriciu. La trista ceremonie a asistat foarte multă lume.

S'au rostit cuvântări din partea şcolilor unde a activat defunctul, precum şi din partea corpului didactic şi a corpului contabililor experţi.

La urmă a vorbit în chip mişcător d. dr. P. Zosin, în numele comitetului şcolar, relevând meritele celui ce a fost Titus Patriciu.

Razie prin cartierele Socola şi Nicolina

D. comisar Emil Mircescu şeful circumscripţiei II-a de poliţie, a fost sezizat în ultimele zile de numeroase furturi săvârşite în cartierele Socola şi Nicolina.

Faţă de această stare de lucruri, d-sa a hotărât să facă o razie inopinată prin aceste cartiere.

Razia a fost efectuată astă-noapte de către d. Mircescu, însoţit de câţiva agenţi.

Au fosr arestaţi numeroşi indivizi găsiţi suspecţi şi fără acte.

Ei au fost înaintaţi biroului judiciar, unde vor fi triaţi.

Ministrul cultelor

în trecere prin Iaşi

Aseară au trecut prin oraşul nostru d-na şi d. ministru Al. Lapedatu.

Ministrul Cultelor şi d-na au sosit dela Bălţi la ora 10 jum. într'un vagon special. Deoarece legătura cu Roman o aveau abea la 12 noaptea, d-na şi d. ministru Lapedatu s'au deplasat în oraş, luînd masa la berăria „Azuga".

Se spune că masa ministrului Cultelor a fost foarte simplă; însă n'a lipsit Cotnărelul...

Asistenţa observând prezenţa d-lui Lapedatu în local, i-a făcut o manifestaţie de simpatie.

La ora 11 d-na şi d. ministru Lapedatu au părăsit Iaşul plecând la Roman, unde vor petrece ziua Anului Nou.

E posibil ca la Roman, ministrul Cultelor să aibă o întrevedere cu d. Manolescu Strunga.

S.

Indrăzneţe furturi

comise astă-noapte în localitate

In timp ce d. Ştefan Simionescu din str. Crucei 66 se afla la cinematograf, câţiva indivizi necunoscuţi s'au introdus cu ajutorul unor chei false în locuinţa d-sale. Răufăcătorii au sustras bijuterii şi obiecte de valoare. Apoi au dispărut.

— Un alt furt s'a săvârşit la restaurantul din gara locală. Este bănuit ca autor, individul Gavril Iaslov originar din Basarabia, din serviciul d-lui C. Anghelescu, proprietarul restaurantului.

— A fost înaintată poliţiei femeia Elena Ispas din str. Bădărău 30, la cererea d-lui Grigore Pruteanu din com. Gropniţa (Iaşi), pentrucă i-a sustras din buzunar o sumă de beni.

— Sânt cercetaţi la chestură locuitorul Ilie Dănceanu din str. Ţuţora 42 şi femeia Rebeca Briceru din str. Ipsilante 35, bănuiţi că au jefuit pe birjarul T. Şumalem din localitate.

Acord germano-nipon

împotriva Rusiei

Berlin 30 —Se anunţă că Führerul Hitler a informat pe ambasadorul britanic că, între Germania şi Japonia a fost parafat un acord, pentru lupta în comun împotriva comunismului rusesc.

Funcţionar vamal

arestat pentru contrabandă

Buc. 30.— In gara de Nord a fost arestat funcţionarul G. Diamadi, impiegat la vama Constanţa.

El avea asupra lui mii de ţigări de contrabandă.

I s'a aplicat pe loc o amendă de 45.000 lei.

Un dentist şi un funcţionar

striviţi de automobil

Bucureşti 30.—Un accident grav s'a produs pe bulevardul Brătianu.

Un automobil care venea cu viteză, a ciocnit violent o trăsură în care se aflau dentistul Ion David din Splaiul Independenţei, şi Adrian Moscu funcţionar la Justiţie.

Ambii au fost prinşi sub maşină. In stare gravă, au fost transportaţi la spital.

Asasinarea unui poliţist

O crimă ciudată s'a produs aseară pe str. Veniamin Costake.

Un tânăr însoţit de o domnişoară, a acostat pe gardianul public Ştefan Hogas, în etate de 44 ani.

Fără nici o explicaţie, tânărul a aruncat cenuşă în ochii poliţistului; apoi l-a ucis cu două focuri de revolver.

După comiterea crimei, tânărul şi însoţitoarea lui au dispărut fără urmă.

Citiţi zilnic Opinia

Alegeri comunale

în Prahova

Succese naţ.-ţărăniste

Ploeşti 30.—Ieri s'au făcut alegeri comunale în 30 comune din jud. Prahova. Rezultatul este următorul:

Guvernul 4681 voturi, cu 179 mandate.

Naţ.-ţărăniştii 3668 voturi, cu 103 consilieri.

Vaidiştii 1026 voturi, cu 23 consilieri.

Georgiştii 965 voturi, cu 13 consilieri.

In oraşul Sinaia, naţ.-ţărăniştii au întrunit aproape acelaş număr de voturi ca liberalii.

Bucle, Clipse şi Nasturi de stras
modele noi
Cordoane, brandebure şi gulerașe
de fir, aur şi argint precum şi orice garnitură pentru rochii şi mantouri găsiţi eftin la
Mag. CARNAVAL
(vis-a-vis de Socec)

In urma câştigului de
UN MILION
la Loteria de Stat
cumpăr de 1 milion lei aur, argintării şi monezi vechi.
Leon Goldenberg
Brătianu 82, Iaşi

ECONOMISIŢI 50%, EVITAND AMBULANŢII
şi cumpărând direct la sursă
MAURICE FELIX
Iaşi — str. Ştefan cel Mare No. 13
(alături de Banca Marcovici) ------- TELEFON No. 245
unde găsiţi cea mai frumoasă şi bogată expoziţie de: Covoare româneşti, lână, iută şi imprimate, modele cele mai noi precum şi carpete, preşuri şi ştergătoare de picioare, skelet, natur şi colorate. — Bogat asortiment în linoleum şi muşamale în toate calităţile.
La persoane solvabile se fac şi înlesniri de plată

BERERIA AZUGA
pregăteşte o surpriză ieşenilor
Va servi un REVELION uimitor
Reţineţi mese din timp

Pijamale, Haine de casă
cumpăraţi eftin la
Eduard

CINEMA PHOENIX
ASTAZI se reprezintă cu 8, 10 şi 15 lei
Două grandioase premiere — Divina cântăreaţă
MARTHA EGGERTH cântă în
Privighetoarea Vienei
Al doilea film
SERVICIUL SECRET